

en la estación de Campo Real, en las direcciones de Córdoba y de Jaén. La carretera que va de Córdoba a Lucena pasa por la cabeza de este partido. Hay un ramal que va de Monturque a Cabra y otro que, procedente de Estepa, pasa por Puente Genil.

Comprende los municipios de Aguilar, Monturque, Moriles y Puente Genil.

*Aguilar.* — Ciudad de 12,637 habitantes, situada a la margen izquierda del río de Cabra. Dista 55 kilómetros de Córdoba y tiene estación en la línea de Bobadilla a Madrid y carretera en dirección de Córdoba y Lucena. Produce su término abundantes vinos, aceite y cereales. Cría ganados y explota canteras. Celebra ferias en 11 de Octubre y 8 de Agosto.

*Monturque.* — Villa de 1,706 habitantes, a 65 kilómetros de Córdoba y a 11 de las estaciones de Aguilar y de Lucena. Carreteras a Córdoba, Lucena y Cabra. Produce cereales y aceite, y celebra ferias del 28 al 30 de Agosto.

*Moriles.* — Municipio creado por la ley de 18 de Junio de 1912, al que se adjudicaron el lugar de Zapateros y otras entidades de menor importancia, que pertenecían al ayuntamiento de Aguilar.

*Puente Genil.* — Villa de 14,230 habitantes, situada al pie de unos cerros, a la margen derecha del río de su nombre. Dista 65 kilómetros de Córdoba, y tiene estación de ferrocarril. Posee canteras de cal, yeso y de diversas piedras. Su término es muy pintoresco y produce aceite y hortalizas. Celebra ferias de ganado del 15 al 17 de Agosto. A su ayuntamiento están agregados el barrio La Estación, la aldea Palomar y las casas de huerta Cordobilla, Majada Vieja, Puerto Alegre, Remolino y Sotogordo.

#### PARTIDO JUDICIAL DE BAENA

Se encuentra a Oriente de la provincia, y limita: por el N., con el partido de Bujalance y la provincia de Jaén; al E., con la misma; al S., con los partidos de Priego y de Cabra, y, al O., con el de Castro del Río.

Sus montes principales son el Orquera, el Montecillo, Torre del Moro y el vértice geodésico de Paredones.

El río que le baña es el Guadajoz.

Le cruza, de S. a E., la línea férrea de Bobadilla a Jaén, y sus carreteras, partiendo de la cabeza del partido, van en las direcciones de Córdoba, de Andújar, de Martos y de Cabra y Lucena. La carretera de Martos tiene dos ramales que van: el primero a Luque y Doña Mencía y el segundo a Priego.

Los municipios que comprende son: Baena, Luque y Valenzuela.

*Baena.* — Ciudad de 14,730 habitantes, edificada en el declive de un cerro, ocupando parte de una llanura. Dista 61 kilómetros de Córdoba y 5 de la estación de Luque. Sus parroquias tienen bastante que admirar, especialmente la de Santa María. Produce vino, aceite y cereales. Cría ganado caballar para el ejército. Celebra ferias del 4 al 6 de Octubre. Tiene agregados a su término la aldea Albendín y el caserío Fuentidueña.

*Luque.* — Villa de 5,376 habitantes, a 70 kilómetros de Córdoba, con estación en la línea de Bobadilla a Jaén y carreteras a Córdoba y Doña Mencía. Produce aceite y cereales; tiene minas de hierro y celebra ferias de ganado del 24 al 26 de Agosto.

*Valenzuela.* — Villa de 2,694 habitantes, a 59 kilómetros

de Córdoba y a 24 de la estación de Martos. Carretera de Baena a Porcuna. Produce cereales, frutas y legumbres. Cría ganados. Celebra feria el 16 de Agosto.

#### PARTIDO JUDICIAL DE BUJALANCE

Situado al E. de la provincia, confina: al N. con el partido de Montoro; al E., con la provincia de Jaén; al S., con los partidos de Baena y Castro del Río, y, al O., con los de Córdoba y Montoro.

Sus accidentes orográficos son de poca elevación. Báñale el Guadalquivir y algunos pequeños tributarios del mismo.

Pasa por su término la línea férrea que va de Córdoba a Madrid, y tiene buenas carreteras que, partiendo de la cabeza del partido, van hacia El Carpio y Córdoba, Montoro, Villa del Río, Porcuna y Castro del Río. Cruza por NO. la carretera que va de Córdoba a Madrid, de la cual se desprende, en Pedro Abad, un ramal que se dirige a Adamuz.

Comprende los ayuntamientos de Bujalance, Cañete de las Torres, El Carpio y Pedro Abad.

*Bujalance.* — Ciudad de 11,281 habitantes, situada en una altura llana, rodeada de cerros, desde los cuales se descubren extensos horizontes. En la cúspide de una colina se hallan las ruinas de un castillo edificado en el siglo x por Abderramán III. Dista 39 kilómetros de Córdoba y 9 de la estación de El Carpio. Carreteras indicadas. Es interesante la iglesia parroquial, dedicada a Nuestra Señora de la Asunción. El terreno es fértil y produce cereales, aceite y garbanzos. Cría ganado de todas clases. Tiene agregada a su término la villa de Morente.

*Cañete de las Torres.* — Villa de 3,177 habitantes, a 45 kilómetros de Córdoba y a 15 de la estación de El Carpio. Cosecha cereales y aceite. Celebra feria y mercado el 29 de Septiembre.

*Carpio (El).* — Villa de 3,215 habitantes, a 30 kilómetros de la capital de la provincia, con estación en la línea de Córdoba a Jaén, y carreteras hacia Bujalance, Córdoba y Madrid. Hállase a orillas del Guadalquivir. Cosecha aceite y cereales, y celebra mercados del 18 al 20 de Septiembre.

*Pedro Abad.* — Villa de 2,485 habitantes, a 33 kilómetros de Córdoba, con estación de ferrocarril y carreteras a Adamuz, Córdoba, Bujalance y Madrid. Produce cereales.

#### PARTIDO JUDICIAL DE CABRA

Hállase situado en la parte meridional de la provincia. Linda: al N., con los partidos de Castro del Río y Baena; al E., con el último citado y el de Priego; al S., con los de Rute y Lucena, y, al O., con los de Aguilar y Montilla.

Sus montes principales son la sierra de su nombre y el cerro Lóbrago (820 metros). También el río que le riega toma su nombre del de la cabeza del partido, y a él afluyen varios riachuelos.

Le atraviesa, de S. a NE., la línea férrea Bobadilla-Jaén, y las carreteras que le cruzan, partiendo de Cabra, van en las direcciones de Castro del Río, Nueva Carteya, Baena, Priego, Lucena y Monturque. En Doña Mencía hay un ramal que se bifurca y conduce a Luque y a Zuheros.

Comprende los ayuntamientos de Cabra, Doña Mencía, Nueva Carteya y Zuheros.

*Cabra*.—Ciudad de 12.360 habitantes, edificada en un frondoso y pintoresco valle, cercado de montes, donde goza de un clima dulce y saludable. Dista 76 kilómetros de Córdoba; tiene estación de ferrocarril y a ella convergen todas las carreteras que recorren el partido. Las huertas de su término constituyen su principal riqueza y las fecundan las abundantes aguas del nacimiento llamado de la Fuente del Río. Cosecha exquisitos vinos, aceite, cereales, frutas y hortalizas. Celebra ferias del 24 al 26 de Junio y del 15 al 17 de Septiembre.

*Doña Mencía*.—Villa de 4.155 habitantes, asentada entre dos cerros a 73 kilómetros de Córdoba, con estación de ferrocarril y carreteras a Luque, Zuheros, Cabra y Baena. El terreno es seco, pero produce buenos vinos, aceite, cereales y miel. Cría ganado cabrío, lanar, mular y caballo.

*Nueva Carteya*.—Villa de 3.152 habitantes, a 56 kilómetros de Córdoba y a 12 de la estación de Cabra, con la que se comunica por carretera. Cosecha vino, aceite, cereales y garbanzos. Celebra fiestas en 29 de Junio y 14 de Septiembre.

*Zuheros*.—Villa de 2.184 habitantes, a 78 kilómetros de Córdoba y a 5 de la estación de Doña Mencía, por carretera. Produce almendras, aceite, garbanzos y cereales.

#### PARTIDO JUDICIAL DE CASTRO DEL RÍO

Confina: al N., con los partidos de Córdoba y Bujalance; al E., con el de Baena; al S., con los de Cabra y Montilla, y, al O., con el último citado y los de La Rambla y Córdoba.

Entre sus montes, los más elevados son el Horquera y las estribaciones de la sierra de Montilla. Le baña el Guadajoz y algunos pequeños tributarios del mismo.

No le atraviesa ninguna línea férrea, y sus carreteras, partiendo de la cabeza del partido, van en las direcciones de Bujalance, Baena, Cabra y Córdoba. De esta última se desgaja un ramal en Espejo, que conduce a Montilla.

Abarca los municipios de Castro del Río y Espejo.

*Castro del Río*.—Villa de 11.734 habitantes, edificada en un cerro, a cuya cima se encarama. La circunda el Guadajoz. Dista 43 kilómetros de Córdoba y 23 de la estación de Luque. Todas las carreteras del partido convergen a esta población. Es interesante su iglesia parroquial. Cosecha vinos, aceite, cereales y legumbres. Cría ganado caballo. Celebra ferias del 16 al 18 de Septiembre.

*Espejo*.—Villa de 4.883 habitantes, situada en un elevado cerro, a 34 kilómetros de Córdoba y a 13 de la estación de Montilla, a la que va por carretera. Tiene también carreteras hacia las capitales de la provincia y del partido. Produce cereales, garbanzos, cáñamo, lino, aceite, frutas y hortalizas. Cría ganado lanar, vacuno, caballo, asnal y de cerda. Celebra ferias del 24 al 26 de Agosto.

#### PARTIDO JUDICIAL DE FUENTEVEJUNA

Situado al NO. de la provincia, linda: al N., con la de Badajoz y el partido de Hinojosa del Duque; al E., con el mismo y el de Pozoblanco; al S., con los de Córdoba y Posadas, y, al O., con la provincia de Badajoz.

Le cruzan la Sierra Morena y la de los Santos, y presenta, además, otros notables relieves, entre los cuales deben citarse las sierras Cinta y del Corcojo, los montes Pelayo, Grana, Castillo del Ducado y Robles, y el cerro de los

Entrampales. Le riegan el Zújar, que marca, en buena parte, los límites con la provincia de Badajoz; el Guadiato, que nace en las vertientes del Calaveruela, y varios afluentes del Guadalquivir, entre ellos el Benajarafe y el Nevado, que se originan en la sierra de los Santos. Tiene un pantano artificial, llamado del Arroyo San Pedro, para el abastecimiento del ferrocarril y de la Sociedad Minera y Metalúrgica de Peñarroya, cuya cabida es de 500.000 metros cúbicos, y otro para el servicio del coto hullero «El Porvenir de la Industria», cuya cabida es de 49.500 metros cúbicos.

Le atraviesan las líneas férreas que van de Fuente del Arco a Peñarroya, de esta última población a Pozoblanco y Conquista, y la de Sevilla a Ciudad Real. Tiene carreteras que comunican la cabeza del partido con Peñarroya y otros pueblos de las provincias de Sevilla y Badajoz; un ramal que parte de la estación de Espiel y se dirige a Alcaracejos, otro que de Espiel se encamina a Villaharta y Córdoba y otro que de Villaharta va a la estación de la Alhondiguilla y a Villaviciosa.

Los ayuntamientos que le componen son: Fuenteovejuna, Bélmez, Blázquez, Espiel, La Granjuela, Peñarroya, Pueblonuevo del Terrible, Valsequillo, Villaharta y Villanueva del Rey.

*Fuenteovejuna*.—Villa de 13.723 habitantes, asentada sobre una colina ante una fértil llanura. Dista 76 kilómetros de Córdoba; tiene estación en la línea de Peñarroya a Fuente del Arco y carretera a Peñarroya. Su parroquia, dedicada a Nuestra Señora del Castillo, es muy espaciosa y de algún interés, especialmente su retablo gótico. Produce cereales, bellotas, miel, frutas y un poco de vino y aceite. Cría ganado lanar y de cerda. Celebra ferias del 25 al 29 de Septiembre. Posee manantiales ferruginosos en la Tejera. Tiene agregados a su ayuntamiento las aldeas El Alcornocal, Argallón, Cañada del Gamo, La Cardenchoa, La Coronada, Cuenca, Los Morenos, Navalcuervo, Obatón, Ojuelos Altos, Ojuelos Bajos, Los Panches, Piconcillo y Posadilla, y los caseríos mineros Navalespino, Parrilla, Porvenir de la Industria y Santa Bárbara.

*Bélmez*.—Villa de 9.460 habitantes, situada en un ancho y frondoso valle, a la margen izquierda del Guadiato. Dista 65 kilómetros de Córdoba, con estación de ferrocarril. La iglesia parroquial fué construída en el siglo XVI. El terreno es de muy buena calidad y riquísimo en minas, especialmente de hulla. Cosecha trigo, cebada, habas, garbanzos y algo de vino, miel y frutas. Cría ganado lanar y cabrío. Celebra ferias del 8 al 10 de Septiembre. Tiene agregados a su término municipal las aldeas Doña Rama y El Hoyo, el caserío El Entredicho y el establecimiento minero Vega del Fresno.

*Blázquez*.—Villa de 1.459 habitantes, a 84 kilómetros de Córdoba y a 6 de la estación de Valsequillo. Produce cereales y garbanzos. Tiene agregado un arrabal llamado La Esparragosa.

*Espiel*.—Villa de 4.427 habitantes, distante 56 kilómetros de Córdoba, con estación de ferrocarril a 3 kilómetros. Cosecha vino, cereales, garbanzos y miel. Cría ganado lanar, vacuno y cabrío. Celebra mercados del 25 al 27 de Abril. Tiene en su término los establecimientos balnearios de Fuenteagria y Peñas Blancas, el caserío La Estación de Espiel y las casas de mineros La Ballesta.

*Granjuela (La)*.—Villa de 1.010 habitantes, a 77 kilómetros de Córdoba, con estación de ferrocarril. Produce cereales y ganados. Celebra feria el 15 de Mayo.



VISTA PARCIAL DE LA CIUDAD



VISTA PANORÁMICA DESDE LA TORRE DE LA MEZQUITA

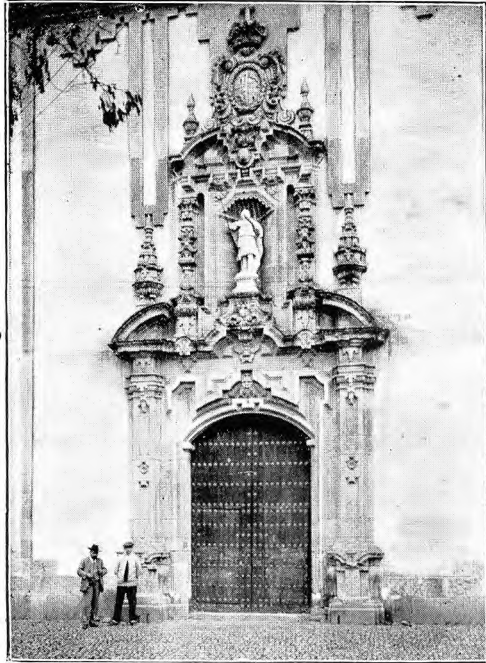

COLEGIATA DE SAN HIPÓLITO



PARROQUIA DE SAN PABIO

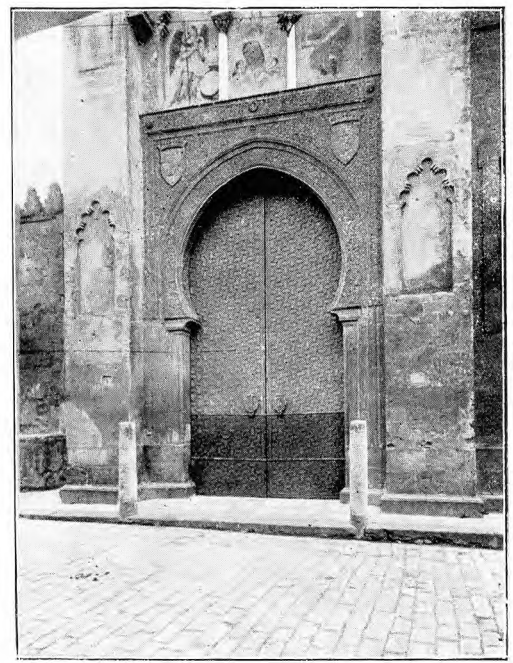

CATEDRAL. — PUERTA DEL PERDÓN



PATIO DE UNA CASA PARTICULAR



OTRO PATIO CORDOBÉS



PARROQUIA DE SANTA MARINA



LA FERIA DE GANADOS



IZNAJAR. — VISTA PARCIAL Y CASTILLO

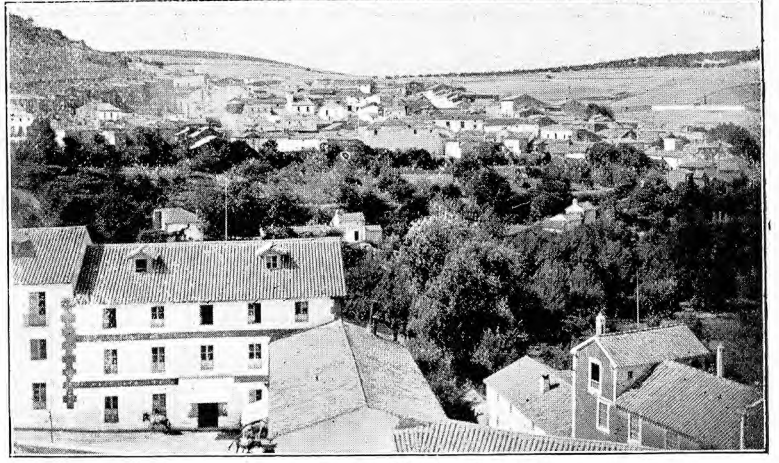

ALMEDINILLA. — VISTA GENERAL



FERNÁN-NÚÑEZ. — SANTA MARINA

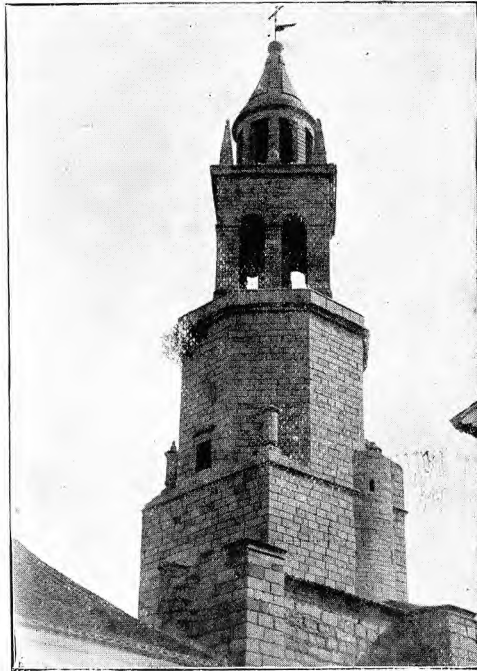

PEDROCHE. — TORRE DE LA PARROQUIA

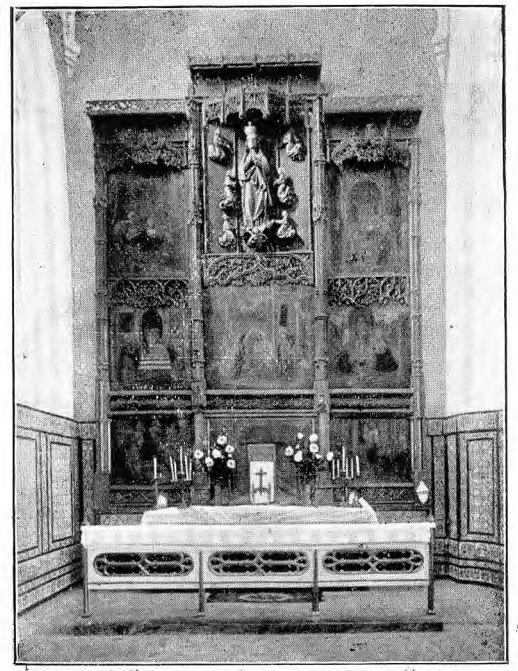

FUENTEVEJUNA. — NUESTRA SEÑORA DEL CASTILLO

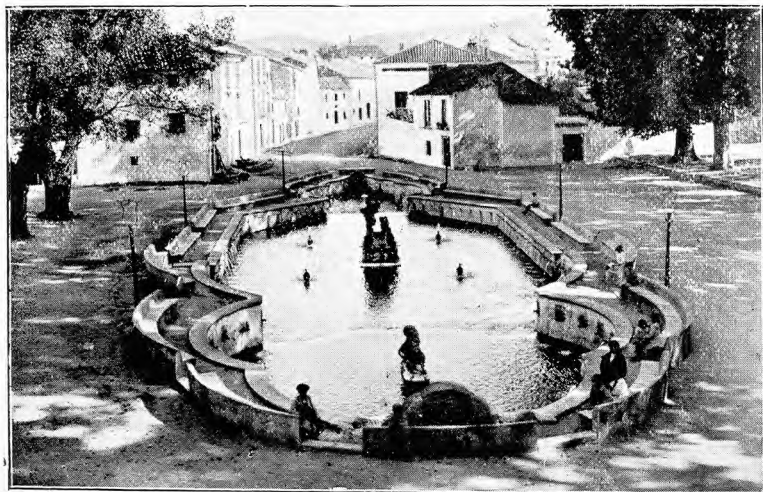

PRIEGO DE CÓRDOBA. — FUENTE DEL REY

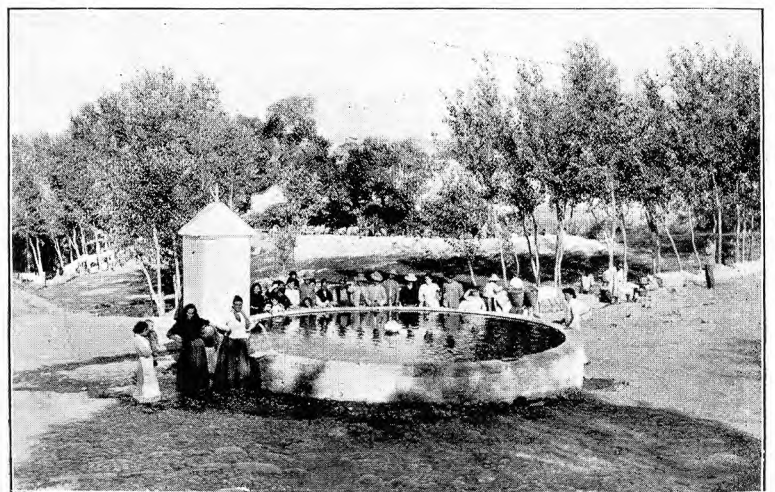

FERNÁN-NÚÑEZ. — FUENTE REDONDA



POZOBLANCO. — TORRE DE SANTA CATALINA



BELMEZ. — POZO DE LA MINA SANTA ISABEL



BENAMEJÍ. — PARROQUIA DE LA CONCEPCIÓN

*Peñarroya*.—Villa de 4,529 habitantes, a 70 kilómetros de Córdoba, con estación de ferrocarril y carretera a Fuenteovejuna. Explota minas de hulla, hierro, plomo y plata. Produce pastos, bellotas y queso muy renombrado. Cría ganado lanar y de cerda. Celebra feria el 8 de Octubre.

*Pueblonuevo del Terrible*.—Villa de 11,609 habitantes, situada a la margen izquierda del Guadiato, a 68 kilómetros de Córdoba, con estación de ferrocarril. Sus montes son ricos en minas de hulla. Posee una importante fundición de zinc. Celebra ferias del 15 al 17 de Agosto. Tiene agregados la barriada de la Estación y los establecimientos mineros Santa Elisa y La Terrible.

*Valsequillo*.—Villa de 1,537 habitantes, a 80 kilómetros de la capital de la provincia, con estación de ferrocarril. Cosecha vinos y cereales. Cría ganados. Celebra ferias del 22 al 25 de Agosto.

*Villaharta*.—Villa de 791 habitantes, a 46 kilómetros de Córdoba y a 4 de la estación de La Alhondiguilla, que es la más cercana. Carreteras en las direcciones de Espiel, La Alhondiguilla y Córdoba. Produce aceite, vino y cereales. Tiene minas de mercurio y carbón. Celebra feria el 7 de Mayo.

*Villanueva del Rey*.—Villa de 3,373 habitantes, a 60 kilómetros de la capital de la provincia, con estación de ferrocarril. Produce aceite, vino, cereales y bellotas. Tiene minas de cobre, hulla y hierro. Celebra ferias del 1 al 3 de Mayo.

#### PARTIDO JUDICIAL DE HINOJOSA DEL DUQUE

Hállase en el extremo N. de la provincia, y limita: por el N., con las provincias de Badajoz y Ciudad Real; tiene, al E., el partido de Pozoblanco; al S., el mismo y el de Fuenteovejuna, y, al O., el último citado y la provincia de Badajoz.

Sus principales montes son el Horcón y la Sierra Morena.

Los ríos que le bañan son el Zújar y sus afluentes el Guadalmez, Guadamatilla, Tamijat y otros de menor importancia.

Le atraviesa, por Occidente, la línea férrea de Córdoba a Ciudad Real, y, por el S., en una pequeña porción, la de Peñarroya a Conquista. Crúzanle las carreteras de Belalcázar a la estación de Zújar; de la estación de Pedroches a Alcaracejos, por Santa Eufemia, y de Alcaracejos a Hinojosa y estación de Belalcázar.

Le componen los ayuntamientos de Hinojosa del Duque, Belalcázar, Fuente la Lancha, Santa Eufemia, Villaralto y El Viso.

*Hinojosa del Duque*.—Villa de 10,692 habitantes, edificada en una extensa llanura rodeada de lomas y colinas, a 112 kilómetros de Córdoba y a 20 de la estación de Zújar, que es la más cercana y a la que se va por carretera. Tiene también carreteras hacia la estación de Belalcázar y hacia Córdoba. La iglesia parroquial de San Juan, construida en el siglo XVI, tiene una torre muy elevada, una puerta notable de estilo Renacimiento y un buen retablo churriguesco. Su tierra es buena, pero la falta de lluvias perjudica las cosechas. Produce principalmente cereales; cría ganado lanar, mular, de cerda, vacuno, asnal y caballo.

*Belalcázar*.—Villa de 8,440 habitantes, situada a la orilla de un arroyo llamado Caganchas, rodeada de cerros, en terreno llano. Dista 118 kilómetros de Córdoba, 21 de

su estación de ferrocarril y 15 de la de Zújar. Carreteras a su estación, a la de Zújar y a Hinojosa del Duque. Produce cereales y garbanzos; cría ganado lanar, mular y de cerda, y celebra feria el 15 de Agosto.

*Fuente la Lancha*.—Villa de 604 habitantes, a 90 kilómetros de la capital de la provincia y a 7 de la estación de Alcaracejos. La riega el Guadamatilla. Cosecha cereales y garbanzos.

*Santa Eufemia*.—Villa de 2,184 habitantes, a 104 kilómetros de Córdoba y a 13 de la estación de Los Pedroches, a la que se va por carretera, como asimismo a la capital de la provincia. Produce maderas y ganado. Celebra feria el 28 de Junio. Hay agregado el caserío Minas de Santa Eufemia.

*Villaralto*.—Villa de 1,483 habitantes, a 89 kilómetros de Córdoba y a 6 de la estación de Alcaracejos. Cosecha garbanzos y cereales, y cría ganado lanar, cabrío y de cerda. Celebra feria el tercer domingo de Agosto.

*Viso (El)*.—Villa de 3,656 habitantes, a 94 kilómetros de Córdoba y a 11 de la estación de Alcaracejos. Carretera desde dicha estación a la de Pedroches. Produce cereales, garbanzos, bellotas, habas y ganado. Celebra feria el 8 de Septiembre. Hay agregado el barrio Mina Dificultades.

#### PARTIDO JUDICIAL DE LUCENA

Situado en el S. de la provincia, tiene por límites: al N., los partidos de Aguilar y Cabra; al E., el de Rute; al S., la provincia de Málaga y los términos de Palenciana y Benamejt, que corresponden al partido de Rute, y, al O., la provincia de Sevilla y el partido de Aguilar.

Entre sus montes hay que citar el cerro Perezoso y las estribaciones de la sierra de Cabra. Los ríos que le bañan son el Genil y su afluente el Anzur.

Le atraviesa la línea férrea de Bobadilla a Jaén, y sus carreteras, partiendo de la cabeza del partido, toman las direcciones de Aguilar, Cabra, Rute y Málaga; empalmando esta última, en Encinas Reales, con la que procede de Rute.

Comprende los ayuntamientos de Lucena y Encinas Reales.

*Lucena*.—Ciudad de 21,029 habitantes, situada en terreno llano con cierto declive hacia el S., donde se levantan el cerro de Hacho y la sierra de Araceli. Disfruta de un clima muy saludable. Dista 75 kilómetros de Córdoba, y tiene estación de ferrocarril y carreteras hacia Aguilar, Cabra, Rute y Málaga. Su iglesia parroquial fué edificada, a últimos del siglo XV, sobre las ruinas de una mezquita; es muy suntuosa; tiene tres naves y el retablo mayor interesantísimo, como lo es la llamada capilla del Sagrario Nuevo. A una hora de distancia de la población, sobre un elevado cerro, se halla el famoso santuario de María Santísima de Araceli, patrona de la ciudad. La población tiene muy buen aspecto, con sus calles aseadas y plazas espaciosas adornadas con fuentes públicas de muy buenas aguas. El terreno es seco y produce aceite, vino y cereales. Posee canteras de jaspe en la sierra de Araceli y manantiales de aguas sulfúreas en Horcajo. Cría ganado vacuno, de cerda y caballo. Celebra ferias del 8 al 12 de Septiembre. Hay fábricas de tinajas, de aceite de orujo, de aguardientes y de sulfuro de carbono. Su término municipal comprende la aldea llamada Jauja, que dista 20 kilómetros de la ciudad, y el caserío Navas del Cepillar.

*Encinas Reales.*— Villa de 2,809 habitantes, a 89 kilómetros de Córdoba y a 14 de la estación de Lucena, a la que se va por carretera, que es la misma que viene de Málaga y tiene un ramal hacia Rute. Su territorio, regado por el Anzur, produce aceite, vino, cereales y frutas. Celebra feria el 29 de Septiembre. Tiene agregados la aldea Vado-fresno y el caserío Zurreón.

#### PARTIDO JUDICIAL DE MONTILLA

Es el menos extenso de la provincia y está situado en



Montilla.—Puerta de Aguilar

la zona meridional. Limita: al N., con el partido de La Rambla; al E., con el de Castro del Río; al SE., con el de Cabra; al S., con el de Aguilar, y, al O., con el de La Rambla.

Le cruza la sierra de su nombre, cuya eminencia mayor es el monte Macho. Le bañan varias pequeñas corrientes que corresponden a las cuencas del Genil o del Guadajoz.

La línea férrea de Bobadilla a Córdoba le atraviesa de S. a N., y sus carreteras, partiendo de la cabeza del partido, van en las direcciones de La Rambla, Córdoba, Castro del Río y Aguilar.

Solo tiene un ayuntamiento.

*Montilla.*—Ciudad de 13,565 habitantes, edificada sobre las dos colinas del Castillo y la Silera, desde donde se disfrutan excelentes panoramas y un clima benigno, bastante caluroso en verano. Dista 47 kilómetros de Córdoba, con estación de ferrocarril y carreteras hacia los puntos designados al describir el partido. La población es hermosa y limpia y sus casas están blanqueadas por dentro y fuera. La iglesia parroquial de Santiago contiene algunas pinturas de mérito. La tierra del término, en su mayor parte de buena calidad, produce aceite, excelente vino, abundantes pastos, cereales, legumbres, lino y frutas. Críase ganado lanar, vacuno y de cerda. Celebra ferias del 1 al 3 de Septiembre y del 15 al 17 de Mayo. Tiene fábricas de curtidos, hornos de alfarería y de yeso y numerosas prensas de aceite. La ciudad es antiquísima y parece indudable que corresponde a la *Munda bética*, nombrada por los geógra-

fos e historiadores romanos. San Fernando la tomó a los moros. Su término municipal comprende el lugar de Santa Cruz; los caseríos Aguileras, Los Barrancos, Benavente, La Canaleja, La Estación, Fuente de la Higuera, Gausinos, Los Limones, La Raigona, San Cristóbal y San Francisco; las cortijadas El Cerro y Malabrigo, y las huertas Panchía y Prados de la Villa.

#### PARTIDO JUDICIAL DE MONTORO

Hállase al E. de la provincia, y confina: al N. y al E., con la de Ciudad Real; al S., con los partidos de Bujalance y Córdoba, y, al O., con este último y el de Pozoblanco.

Le ocupan la Sierra Morena y sus derivaciones, distinguiéndose por su elevación los montes Navalazarza, Navarredondilla y cerro del Vidrio.

El Guadalquivir le atraviesa por el S. y el Guadalmez le riega por el N. Numerosos afluentes del primero de dichos ríos le bañan por el E., centro y O., siendo los más caudalosos el Yeguas, el Arenoso, el Varas y el Matapuercas.

Por el S. del partido pasa la línea férrea que va de Córdoba a Madrid, y las carreteras que le cruzan son las que, partiendo de Montoro, van en las direcciones de Venta de Cardaña y Ciudad Real, de Madrid, de Bujalance, de Córdoba y de Ademuz. De Venta de Cardaña parten, además, dos ramales que van a Marmolejo y a Hinojosa del Duque.

Comprende los municipios de Montoro, Adamuz, Villa del Río y Villafranca de Córdoba.

*Montoro.*—Ciudad de 15,144 habitantes, rodeada por el Guadalquivir, en terreno áspero y desigual. Su clima es bastante frío en invierno. Dista 44 kilómetros de Córdoba y tiene estación de ferrocarril y las carreteras que se han indicado al describir el partido judicial. La población se halla comprimida en un reducido espacio y sus calles son angostas e incómodas. Hay un magnífico puente sobre el río y un hospital que es de los mejores de Andalucía. La iglesia parroquial de San Bartolomé tiene una hermosa fachada gótica, un coro con doble sillería de buena talla y una bellísima capilla llamada del Rosario. La campiña produce cereales, uvas, legumbres y aceite. Críase ganado lanar, vacuno, cabrío y de cerda. Hay varias fábricas de aguardientes y licores, y, a 3 kilómetros de la ciudad, se hallan los baños de Arenosillo, de aguas clorurado-sódico-sulfurosas. Celebra feria el primer domingo de Octubre. Tiene agregados las aldeas Azuel, Cardaña, Cerezo y Venta del Charco, y los caseríos Anguijuela, Calcula, Cañada-Caballero, Cañada la Huesa, Dehesa de Corcomé, Garcigómez, Loma del Caballero, Las Prensas, Santa Brígida, Torrubia y Vega de Armijo. Esta ciudad corresponde a la antigua *Epora* y la rindieron los moros a las tropas de San Fernando en 24 Agosto 1236. Durante la dominación francesa se distinguió combatiendo el ejército de Dupont.

*Adamuz.* — Villa de 7,418 habitantes, asentada en la falda de las estribaciones de Navarredondilla, en terreno quebrado y a poca distancia del Guadalquivir. Dista 32 kilómetros de la capital de la provincia y 11 de la estación de Pedro Abad, por carretera. Produce principalmente aceite y escaso ganado.

*Villa del Río.* — Villa de 4,044 habitantes, a 50 kilómetros de la capital de la provincia, con estación en la línea de Córdoba a Jaén y carreteras a Madrid, Bujalance y Córdoba. La baña el Guadalquivir. Produce principalmente aceite. Tiene algunas fábricas de hilatura de lana. Celebra feria el 8 de Septiembre.

*Villafranca de Córdoba.* — Villa de 2,962 habitantes, a 21 kilómetros de la capital de la provincia, con estación de ferrocarril y carretera hacia Córdoba y El Carpio. Hállase a la margen derecha del Guadalquivir; produce cereales y celebra feria por Santiago.

### PARTIDO JUDICIAL DE POSADAS

Situado al O. de la provincia, linda: al N., con el partido de Fuenteovejuna; al E., con el de Córdoba; al SE., con el de La Rambla; al S. y O., con la provincia de Sevilla, y, al NO., con la de Badajoz.

Sus montes principales son el Canojales, el Algarrobillo, el Tiesa, el Mojón Blanco y los cerros de los Entrampales y del Rodio de Tarnero.

Le bañan el Guadalquivir y sus tributarios Guadiato, Bembezar, Retortillo, Genil y otros de menor caudal.

Le atraviesan las líneas férreas que van de Córdoba a Sevilla y de Córdoba a Cádiz.

Tiene tres carreteras que, partiendo de Palma del Río, van hacia Posada de Algeciras, La Quintana y Écija, y otra que cruza el término de La Carlota en la dirección de Écija a Córdoba.

Los municipios que comprende son: Posadas, Almodóvar del Río, La Carlota, Fuente Palmera, Guadalcázar, Hornachuelos y Palma del Río.

*Posadas.* — Villa de 7,296 habitantes, situada en una deliciosa llanura de la margen derecha del Guadalquivir, donde disfruta de un clima benigno y saludable. Dista 32 kilómetros de Córdoba y tiene estación de ferrocarril. Su término comprende la mayor parte de la llamada sierra de Guadalbayda, poblada de matorral y abundante en pastos para toda clase de ganados. Produce cereales, legumbres, miel, aceite y vino. Cría especialmente ganado vacuno y de cerda. Celebra ferias del 2 al 4 de Mayo. Explora las minas de plomo argentífero denominadas Casiano de Prado, Cinco Amigos, El Sello y Montenegro. Tiene agregadas a su ayuntamiento las casas de mineros Casiano de Prado.

*Almodóvar del Río.* — Villa de 4,194 habitantes, asentada en la ladera de un cerro coronado por un histórico castillo, en la margen derecha del Guadalquivir, a 25 kiló-

metros de Córdoba. Tiene estación de ferrocarril. Cosecha cereales, legumbres y aceite; cría ganado lanar, vacuno, yeguar, asnal, cabrio y de cerda. Celebra feria y mercado el primer domingo de Octubre.

*Carlota (La).* — Villa de 6,543 habitantes, a 32 kilómetros de Córdoba y a 6 de la estación de ferrocarril. Hállase edificada en terreno entre montuoso y llano, cerca la carretera que va de Córdoba a Sevilla. Su clima es dulce, su tierra mediana y sus productos aceite, uvas, cereales, legumbres y hortalizas. Cría ganado vacuno, de cerda, yeguar y asnal. Celebra ferias del 14 al 16 de Septiembre. Tiene agregadas las aldeas Barriaga, Chica Carlota, Fuen-cubierta (con estación de ferrocarril), El Garabato, La Paz, Las Pinedas, La Quintana y El Rinconcillo.

*Fuente-Palmera.* — Villa de 4,767 habitantes, edificada en una llanura cerca del límite meridional de la provincia, a 43 kilómetros de Córdoba, con estación de ferrocarril, que dista 8 kilómetros. Produce aceite, cereales, bellotas, habas y legumbres. Cría ganado vacuno, yeguar, asnal, cabrio y de cerda. Celebra ferias del 18 al 20 de Agosto. Tiene agregados los lugares Fuente Carreteros, La Herre-ria y Ochavillo de Río, y las aldeas Peñalosa, Silillos, La Ventilla y Villalón.

*Guadalcázar.* — Villa de 1,048 habitantes, a 24 kilómetros de Córdoba, con estación de ferrocarril. Produce aceite y cereales; cría ganados, y celebra ferias del 15 al 17 de Agosto.

*Hornachuelos.* — Villa de 6,354 habitantes, encaramada en un cerro escarpado y áspero, rodeado de enormes peñascos, a 45 kilómetros de Córdoba y a 10 de la estación

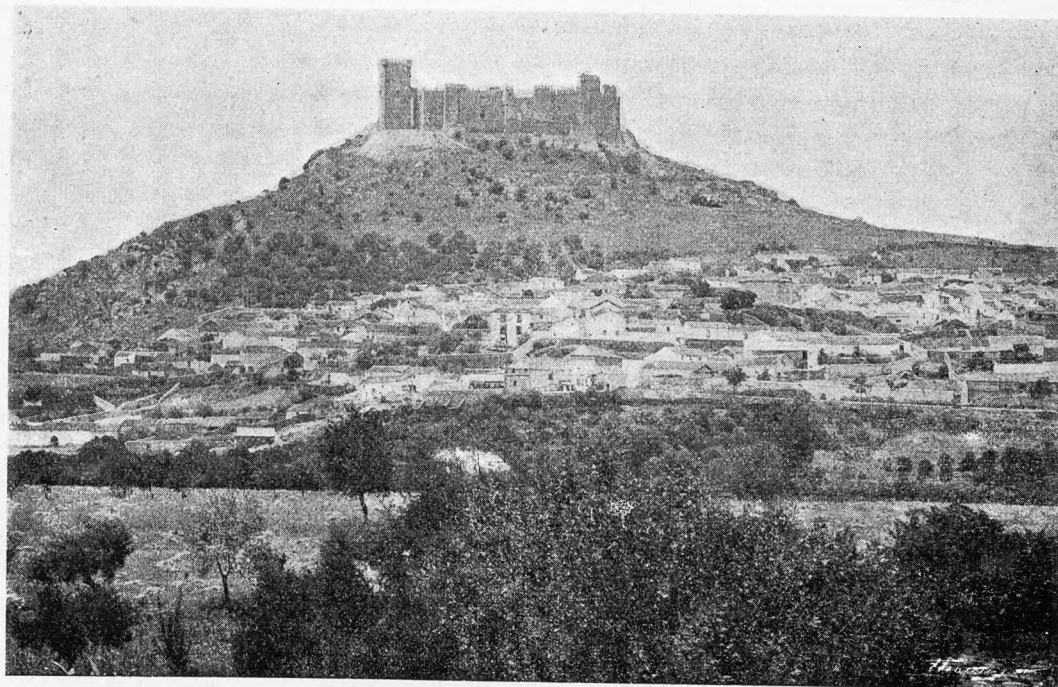

Vista general de Almodóvar del Río

de su nombre. Sus producciones principales son corcho y aceite. Cría ganado vacuno y de cerda. Celebra fiesta el 11 de Julio. Tiene agregados la aldea San Calixto, los caseríos Aljabares, Mina del Rincón y Moratalla (Cuartel de la Remonta), y las colonias Ventillas, Cabrera y Valdeinfierno.

*Palma del Río.* — Ciudad de 8,875 habitantes, situada en tierra llana, en la confluencia del Genil con el Guadalquivir. Dista 58 kilómetros de la capital de la provincia y tiene estación de ferrocarril y carreteras a Posada de Algeciras, a La Quintana y a Écija. Su clima es dulce y saludable; su tierra fértil y sus producciones principales naranjas,

ciruelas y granadas. Celebra ferias de ganado del 24 al 26 de Agosto. Tiene agregadas a su ayuntamiento las casas de huerta El Arriel, La Barqueta, El Callejón, El Carrascal, La Chirritana, Duque y Flores, La Granja, El Higueral, Pedro Díaz, Pimental, El Pizón y El Rincón.

#### PARTIDO JUDICIAL DE POZOBLANCO

Se extiende por la región septentrional de la provincia, y limita: por el N., con el partido de Hinojosa del Duque y la provincia de Ciudad Real; al E., con la misma y el partido de Montoro; al S., con el mismo y los de Córdoba y Fuenteovejuna, y, al O., con el último citado y el de Hinojosa del Duque.

Le cruza la Sierra Morena, con sus montes Atalaya, Chimera, Cerro Palomo, Alcornocosa y Pelayo. Por el N. se desarrolla la comarca de Los Pedroches.

Sus corrientes fluviales más importantes son el Guadalmez y el Guadarramilla, pertenecientes a la cuenca del Zújar, y el Guadiatillo, con sus afluentes el Gato y el Cuzna, que corresponden a la cuenca del Guadalquivir.

Le atraviesa, de O. a E., la línea férrea que va de Peñarroya a Conquista, y pasan por este partido las carreteras que van de Santa Eufemia a Espiel y de Hinojosa del Duque a Venta de Cardaña, por Pozoblanco. Estas dos carreteras llevan, la primera la dirección de N. a S., y la segunda de O. a E., cruzándose en el término de Alcaracejos.

Le componen los ayuntamientos de Pozoblanco, Alcaracejos, Añora, Conquista, Dos-Torres, Guijo, Pedroche, Torrecampo, Villanueva de Córdoba y Villanueva del Duque.

*Pozoblanco.*—Villa de 13,825 habitantes, al centro del valle de Los Pedroches, en la pendiente de tres colinas. Dista 95 kilómetros de Córdoba, con estación y carretera en dirección de Hinojosa y de Venta de Cardaña. El territorio produce principalmente bellotas y en él se cria ganado de cerda. Celebra ferias del 24 al 28 Septiembre. Tiene aguas ferruginosas en El Escorial. Hay agregados los caseríos La Canaleja, Osí y La Romana; los dos últimos son mineros.

*Alcaracejos.*—Villa de 4,599 habitantes, edificada en terreno llano, a la falda de una colina que divide las aguas del Cuzna y del Guadamatilla. Su clima es muy saludable. Dista 83 kilómetros de Córdoba; tiene estación de ferrocarril, y sus carreteras van en las direcciones de Hinojosa del Duque, estación de Pedroches, Pozoblanco y Córdoba. La tierra es arcillosa y de calidad inferior y produce cereales y aceite. Cria ganados. Tiene agregados los caseríos mineros Los Almadenes, Mina Demetrio y Vizcaya.

*Añora.*—Villa de 2,410 habitantes, a 95 kilómetros de Córdoba y a 5 de la estación de Pozoblanco, que es la más cercana. Produce cereales, queso y ganado lanar. Celebra ferias del 24 al 26 de Agosto.

*Conquista.*—Villa de 1,268 habitantes, a 96 kilómetros de Córdoba, con estación de ferrocarril, donde termina la línea de Peñarroya. Produce cereales.

*Dos-Torres.*—Villa de 3,830 habitantes, a 97 kilómetros de Córdoba y a 7 de la estación de Pozoblanco. Produce aceite y cereales, y celebra ferias de ganado el 15 de Agosto y el primer domingo de Mayo.

*Guijo.*—Villa de 735 habitantes, a 100 kilómetros de Córdoba y a 15 de la estación de Pozoblanco. Produce cereales y bellotas.

*Pedroche.*—Villa de 3,170 habitantes, a 103 kilómetros de Córdoba y a 11 de la estación de Pozoblanco. Produce

principalmente bellotas y ganado de cerda. Celebra fiesta mayor el 8 de Septiembre.

*Torrecampo.*—Villa de 3,174 habitantes, a 100 kilómetros de Córdoba y a 18 de la estación de Pozoblanco. Produce cereales y su fiesta mayor es el 1.º de Mayo.

*Villanueva de Córdoba.*—Villa de 10,406 habitantes, situada en un llano al extremo del valle de Los Pedroches. Dista 75 kilómetros de Córdoba, con estación de ferrocarril y carretera de Hinojosa a Venta de Cardaña. Produce cereales, garbanzos y bellotas; cria ganado vacuno, lanar, cabrio y de cerda, y celebra feria el 29 de Septiembre.

*Villanueva del Duque.*—Villa de 6,086 habitantes, colocada al pié de una colina, con clima algo frío, pero sano. Dista 88 kilómetros de Córdoba y tiene estación de ferrocarril y carretera en las direcciones de Hinojosa, Pozoblanco y Córdoba. Cosecha cereales, garbanzos y bellotas. Cria ganado de cerda. Celebra su fiesta el 15 de Agosto. Tiene

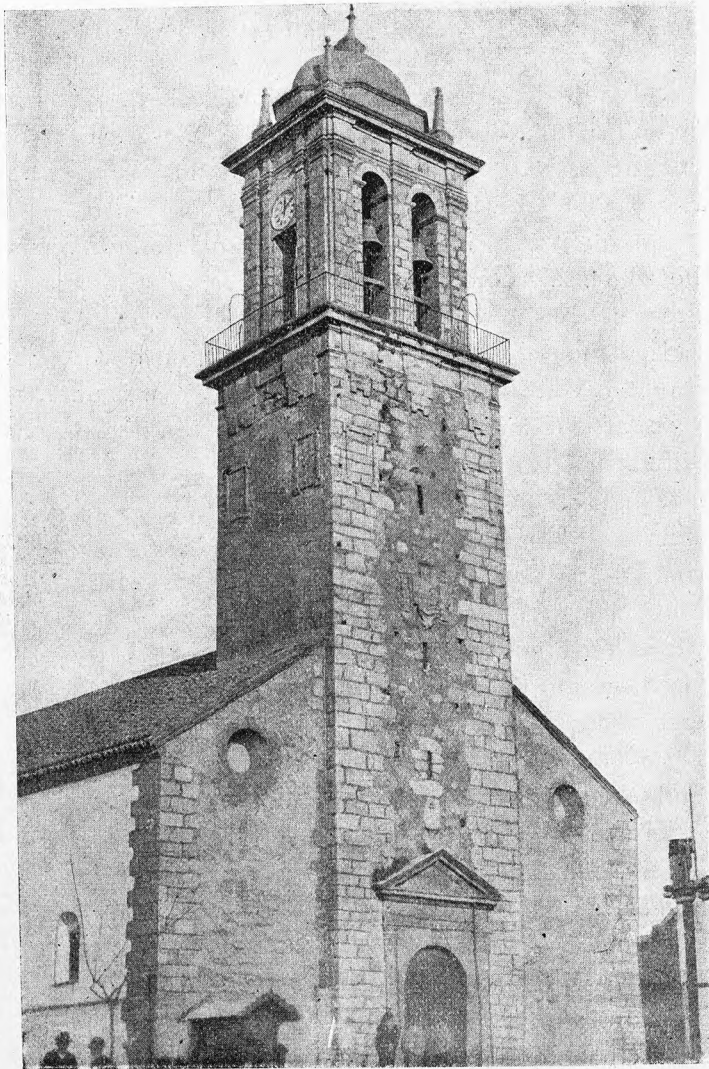

Villanueva de Córdoba. — Torre de la iglesia

agregados el caserío de la Estación y los caseríos mineros Araceli y San Rafael, Colonia Mina Demetrio, Colonia Mina El Soldado, Colonia Mina Terreras y Malacate.

#### PARTIDO JUDICIAL DE PRIEGO DE CÓRDOBA

Hállase situado al SE. de la provincia, y limita: al N., con el partido de Baena y la provincia de Jaén; al E., con la misma; al S., con la de Granada y el partido de Rute, y, al O., con el mismo y el de Cabra.

Le cruza la importante sierra a que da nombre y cuya mayor eminencia es La Tiñosa, que se eleva a 1,539 metros sobre el nivel del mar. Le bañan el Salado y el San Juan, afluentes del Guadajoz, y, en sus nacimientos, el Anzur.