

DISTRITO 2º - HOSPICIO

Barrio de Campoamor.

Númº 5.

Escala $\frac{1}{5.000}$

-  Edificaciones.
-  Solares.
-  Edificios públicos.
-  Id. eclesiásticos.
-  Pavimento de adoquín.
-  Id. de cuña.
-  Id. de asfalto.
-  Línea de tranvía.

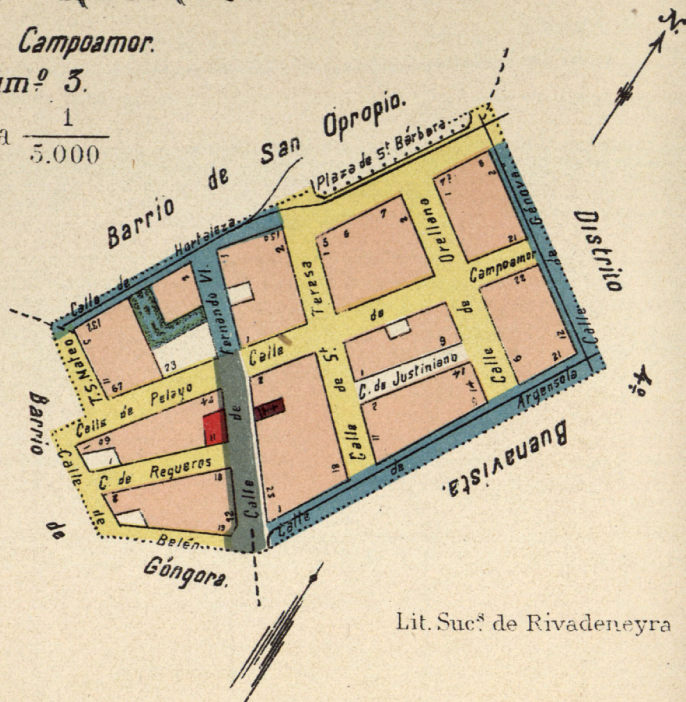

Lit. Suc.⁸ de Rivadeneyra

DISTRITO 2.º, HOSPICIO

Barrio n.º 3, Campoamor

Población, 5.244 habitantes

Tenencia de Alcaldía.—Calle de Santa Brigida, n.º 3.

Casa de Socorro.—Calle de Pizarro, n.º 12.

Jugado municipal.—Calle del Barco, n.º 26.

Expendeduría de cédulas personales.—Calle de las Infantas, n.º 22, principal; horas de despacho, de 4 de la tarde á 8 de la noche

Fiel contraste.—Calle de la Estrella, n.º 18.

Alcaldía de Barrio.—Calle de Hortaleza, n.º 128, bajo; horas de despacho, de 2 á 4 de la tarde.

Servicio contra incendios.—Calle de Regueros, n.º 5; bomba ordinaria.

Campanadas para caso de incendio.—Dos para el Distrito de timbre grueso y tres para el Barrio de timbre más fino.

División administrativa municipal, siguiendo el eje de las calles que se mencionan.—Calle de Argensola, desde la de Génova á la del Barquillo; Belén, desde la del Barquillo á la de Pelayo; Travesía de San Mateo, desde la calle de Pelayo á la de Hortaleza; Hortaleza, desde la Travesía de San Mateo á la Plaza de Santa Bárbara; Plazas de Santa Bárbara y Alonso Martínez y calle de Génova, desde la Plaza de Alonso Martínez á la calle de Argensola.

En las calles de Argensola y Génova, que son límite de Distrito, la división judicial va por la línea de la fachada de los números impares de la primera y la de los números pares en la segunda, correspondiendo el plano de las mismas al Distrito de Buenavista.

Las vías públicas van por orden alfabético y son todas las comprendidas en el Barrio; cuando tengan sólo una numeración (impar ó par), corresponden al límite del Barrio, y con las dos numeraciones, son las del interior del mismo; en las Plazas la numeración es siempre correlativa, aunque no se designa más que la de los números pares é impares, por separado, para aprovechar el encasillado. La clasificación por orden y zonas es sólo para el pago de arbitrios por licencias de obras, apertura de establecimientos, etc., y cuando no figuran números en la casilla de la izquierda, es porque son los de la numeración natural de la calle, que se expresan en las casillas de la derecha.

Las abreviaturas empleadas son las siguientes: Cost.ª, Costanilla; d.º, duplicado; n.º, número; Trav.ª, Travesía.

VÍAS PÚBLICAS				NÚMEROS		LA VIA Ó TROZO DE ELLA		Parroquias	Se hallan en ella	
Números	Ord.	Zona	Nombres	Clase	Impares	Pares	Principia			Termina
>	2.º	2.ª	Argensola (de).....	Calle.	1 á 21	>	Fernando VI.	Génova.....	Santa Bárbara.....	Pavimento de adoquín.
>	2.º	2.ª	Barquillo (del).....	Id.	(Hoy una parte, calle de Fernando VI.)					
>	3.º	2.ª	Belén (de).....	Id.	1 á 19	>	Fernando VI.....	Pelayo.....	Id.....	Idem de cuña.

VIAS PUBLICAS				NÚMEROS		LA VIA Ó TROZO DE ELLA		Parroquias	Se hallan en ella	
Números	Ord.	Zona.	Nombres	Clase	Impares	Pares	Principia			Termina
"	2.º	2.ª	Campoamor(de) (1) Calle.		1 á 21	2 á 22	Fernando VI.....	Génova.....	Santa Bárbara.....	En el n.º 12 Cámara agrícola; en el n.º 6 <i>Diario de Sesiones</i> ; pavimento de cuña.
"	2.º	2.ª	Fernando VI (de) (2).....	Id.	1 á 23	2 á 12	Hortaleza.....	Argensola.....	Id.....	En el n.º 10 Farmacia Militar n.º 1; en el n.º 17 Siervas de Jesús para asistencia de enfermos; parada de 4 carruajes de plaza; pavimento de asfalto y adoquín.
"	1.º	2.ª	Génova (de).....	Id.	"	2 á 12	Plaza de Alonso Martínez.....	Id.....	Id.....	Pavimento de adoquín.
132 á 142 144 á 150	2.º 1.º	1.ª 3.ª	Hortaleza (de).....	Id.	"	132 á 150	Travesía San Mateo.	Plaza Santa Bárbara.	Id.....	Idem id.
"	3.º	2.ª	Justiniano (de) ..	Id.	1 á 9	2 á 14	Santa Teresa..	Orellana.....	Id.....	En el n.º 7 Escuela municipal elemental de niñas n.º 42; en el número 12 Consulado del Paraguay; pavimento de cuña.
"	2.º	2.ª	Orellana (de).....	Id.	1 á 9	2 á 14	Plaza Santa Bárbara.	Argensola.....	Id.....	Pavimento de cuña.
"	3.º	2.ª	Pelayo (de).....	Id.	67 á 73	60 á 74	Travesía San Mateo.	Fernando VI.....	Id.....	Idem de adoquín
"	3.º	2.ª	Regueros (de)	Id.	1 á 11	2 á 18	Belén.....	Id.....	Id.....	Frente al n.º 18 fuente pública del Canal de Lozoya; en el n.º 5 bomba ordinaria del servicio contra incendios; pavimento de cuña.
"	3.º	2.ª	San Mateo (de).....	Trav.ª	5 á 11	"	Hortaleza.....	Pelayo.....	Id.....	Pavimento de cuña.

(1) La calle de Campoamor, antes Costanilla de Santa Teresa.

(2) La calle de Fernando VI, antes, desde Argensola á Hortaleza, calle del Barquillo.

VÍAS PÚBLICAS				NÚMEROS		LA VÍA Ó TROZO DE ELLA		Parroquias	Se hallan en ella	
Números	Ord.	Zone.	Nombres	Clase	Impares	Pares	Principio			Termina
»	1.º	2.ª	Santa Bárbara (de)	Plaza.	5 y 7 d.º	6 á 8	Génova.....	Santa Teresa.....	Santa Bárbara.....	Frente al n.º 8 fuente pública del Canal de Lozoya; parada de carros de transporte; parada de 5 carruajes de plaza; pavimento de cuña. Pavimento de cuña.
»	2.º	2.ª	Santa Teresa (de).	Calle.	1 á 11	2 á 18	Plaza Santa Bárbara.	Argensola.....	Id.....	
»	2.º	2.ª	Id.....	Cost.ª	(Hoy calle de Campoamor.)					

Las escuelas municipales más próximas son: la n.º 9 de párvulos, en la calle de la Farmacia, n.º 4; la n.º 59 elemental de niños, Plaza de Chamberí, n.º 7; la número 5 superior de niñas, calle de Belén, n.º 2, y la n.º 64 elemental de niñas, en la Plaza de Chamberí, n.º 7.

La calle de Hortaleza y Plazas de Santa Bárbara y Alonso Martínez, las cruza la línea del tranvía del Norte, con servicios á Almagro, á Glorieta de la Iglesia, por la calle del Cisne á San Francisco y viceversa, y á Chamberí, Pacífico y viceversa, y Cuatro Caminos á Progreso y viceversa.

La de Génova, la línea del tranvía de Madrid, con servicio á Argüelles, Retiro y viceversa.

La de Argensola, la línea del tranvía de la Compañía Eléctrica Madrileña de Tracción, con servicio á Lista, Rosales á Carrera de San Jerónimo y viceversa, cruzando por la anterior.

1880

Jan 1

Feb 1

Mar 1

Apr 1

May 1

Jun 1

Jul 1

Aug 1

Sep 1

Oct 1

Nov 1

Dec 1

1881

Jan 1

Feb 1

Mar 1

Apr 1

May 1

Jun 1

Jul 1

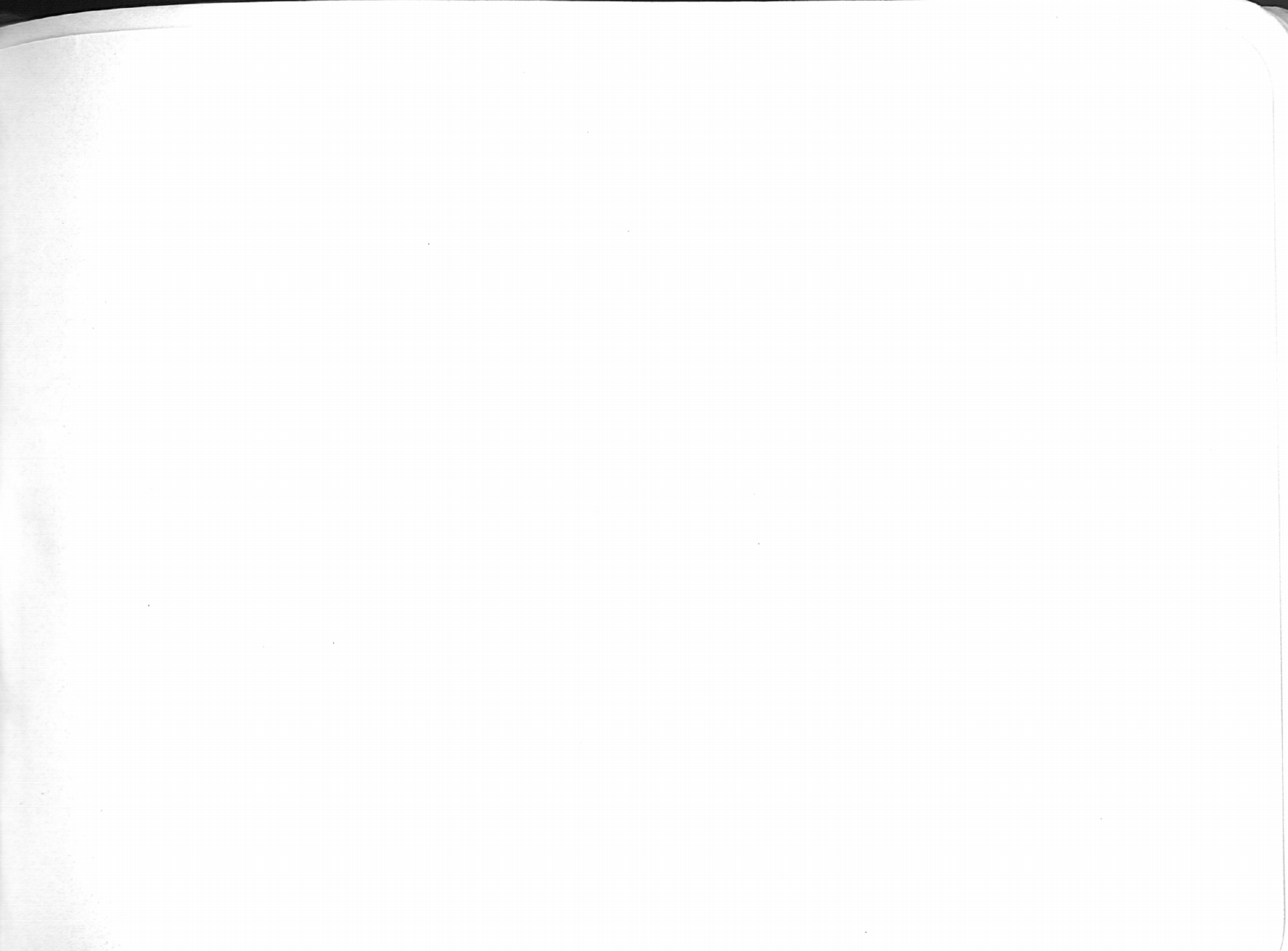

DISTRITO 2.º, HOSPICIO

Barrio n.º 4, Colón

Población, 5.026 habitantes

Tenencia de Alcaldía.—Calle de Santa Brígida, n.º 3.

Casa de Socorro.—Calle de Pizarro, n.º 12.

Juzgado municipal.—Calle del Barco, n.º 26.

Espedientaría de cédulas personales.—Calle de las Infantas, n.º 22; principal; horas de despacho, de 4 de la tarde á 8 de la noche.

Fiel contraste.—Calle de la Estrella, n.º 18.

Alcaldía de Barrio.—Calle del Barco, n.º 36; principal; horas de despacho, de 6 á 8 de la noche.

Servicio contra incendios.—Calle de Jesús del Valle, n.º 42; carrete.

Compañías para caso de incendio.—Dos para el Distrito de timbre grueso y cuatro para el Barrio de timbre más fino.

División administrativa municipal, siguiendo el eje de las calles que se mencionan.—Corredera Baja de San Pablo, desde la calle de la Puebla á la Plaza de San Ildefonso;

Plaza de San Ildefonso y calle de San Joaquín á la de Fuencarral; Fuencarral, desde la de San Joaquín á la de San Onofre; San Onofre y Valverde á la de

la Puebla, y Puebla, desde la de Valverde á la Corredera Baja de San Pablo.

En las calles de la Corredera, desde la de la Puebla á la del Pez, calle de la Puebla, de Valverde, de San Onofre á Puebla y la de San Onofre, que son límite de

Distrito, la división judicial va por las fachadas de los números pares, correspondiendo todo el plano de las mismas al Distrito del Centro.

Las vías públicas van por orden alfabético y son todas las comprendidas en el Barrio; cuando tengan sólo una numeración (impar ó par) corresponden al límite

del Barrio, y con las dos numeraciones son las del interior del mismo; en las Plazas la numeración es siempre correlativa, aunque no se designa más que

la de los números pares é impares, por separado, para aprovechar el encasillado. La clasificación por orden y zonas es sólo para el pago de arbitrios por

licencias de obras, aperturas de establecimientos, etc., y cuando no figuran números en la casilla de la izquierda, es porque son los de la numeración natural

de la calle, que se expresan en las casillas de la derecha.

Las abreviaturas empleadas, son las siguientes: n.º, número; N. S., Nuestra Señora.

VÍAS PÚBLICAS				NÚMEROS		LA VÍA O TROZO DE ELLA		Parroquias	Se hallan en ella	
Números	Ord.	Zona.	Nombres	Clase	Impares	Pares	Principia			Termina
'	3.º	2.ª	Ballesta (de la)....	Calle.	19 accesorio	24 á 36	Puebla	Corredera Baja de San Pablo.....	San Ildefonso.....	En el n.º 19 accesorio edificio de la Santa y Real Hermandad del Refugio; pavimento de cuña. Escuelas municipales elementales de niñas n.º 56 en el n.º 21, y de niños n.º 33 en el n.º 32; en el n.º 24 Es- cuela Central Nor- mal de maestras; en el n.º 26 Juzgado mun- icipal, Delegación de vigilancia y Pre- vención civil del Dis- trito; en el n.º 36 Al- caldía de Barrio; el n.º 40 solar en cons- trucción; pavimento de cuña.
'	3.º	2.ª	Barco (del)....	Id.	21 á 45	14 á 40	Id.....	Colón.....	Id.....	

VÍAS PÚBLICAS				NÚMEROS		LA VÍA Ó TROZO DE ELLA		Parroquias	Se hallan en ella	
Números	Ord.	Zona.	Nombres	Clase	Impares	Pares	Principia			Termina
1, 3, 2, 4 y 6 5 á 15, 8 á 16	2. ^o 3. ^o	2. ^a	Colón (de).....	Calle.	1 á 15	2 á 16	Fuencarral.....	Plaza San Ildefonso.	San Ildefonso.....	En el n.º 16 Iglesia de San Ildefonso y oficinas parroquiales; pavimento de adoquín.
»	2. ^o	2. ^a	Corredera Baja de San Pablo (de la).	Id.	»	16 á 34	Puebla.....	Id.....	N. S. Covadonga.....	En el n.º 16 Santa Hermandad del Refugio y cuna para expositos; en el n.º 20 cuna de Jesús, por las Siervas de María; Asilo de San Fernando; parada de 10 carruajes de plaza; pavimento de cuña.
»	2. ^o	1. ^a	Fuencarral (de)....	Id.	33 á 37	»	San Onofre.....	San Joaquín.....	San Ildefonso.....	Frente al n.º 55 fuente pública del Canal de Lozo ya; pavimento de adoquín.
»	3. ^o	2. ^a	Puebla (de la)....	Id.	»	2 á 20	Valverde.....	Corredera Baja de San Pablo.....	Id.....	En el n.º 20 Colegio de la Concepción de niñas pobres, la Iglesia de San Antonio de los Portugueses y Comunidad de Hermanas de la Compañía de Santa Teresa; pavimento de adoquín.
»	1. ^o	2. ^a	San Ildefonso (de).	Plaza.	7 y 9	6, 8 y 10	Colón.....	San Joaquín.....	Id.....	Pavimento de adoquín.
»	3. ^o	2. ^a	San Joaquín (de)...	Calle.	1 á 9	»	Fuencarral.....	Plaza San Ildefonso.	Id.....	Frente al n.º 9 fuente pública del Canal de Lozo ya; pavimento de adoquín.
»	3. ^o	2. ^a	San Onofre (de)....	Id.	»	2 á 10	Id.....	Valverde.....	San Martín.....	Pavimento de adoquín.
»	3. ^o	2. ^a	Santa Bárbara (de).	Id.	1 á 11	2 á 12	Id.....	Plaza San Ildefonso..	San Ildefonso.....	Idem id.

VÍAS PÚBLICAS				NÚMEROS		LA VÍA Ó TROZO DE ELLA		Parroquias	Se hallan en ella	
Números	Ord.	Zona.	Nombres	Clase	Impares	Pares	Principia			Termina
	2.º	2.ª	Valverde (de).	Calle.	9 á 39	20 á 54	San Onofre.....	Colón.....	San Ildefonso.....	En el n.º 17 Comunidad y residencia de los Padres Agustinos de Filipinas y Oratorio del Espíritu Santo; en el n.º 19 Centro Eucarístico Diocesano de Madrid-Alcalá; en el n.º 21 la Sociedad filantrópica de Milicianos Veteranos; en el n.º 26 Academia de Ciencias exactas y naturales y Biblioteca de la misma; frente al n.º 26 fuente pública del Canal de Lozoya; parada de 6 carruajes do plaza; pavimento de adoquín.

Las escuelas municipales más próximas, además de las citadas en la calle del Barco, son: la n.º 9 de párvulos, en la calle de la Farmacia, n.º 4; la n.º 2 de adultos, en la calle del Molino de Viento, n.º 34; la elemental de niñas n.º 23, calle de la Luna, n.º 14; la elemental de niños n.º 3, en la calle del Molino de Viento, n.º 34.

La calle de Fuencarral la cruza la línea del tranvía del Norte, con servicio á Chamberí, á Pacífico y viceversa; Cuatro Caminos á Progreso y viceversa.

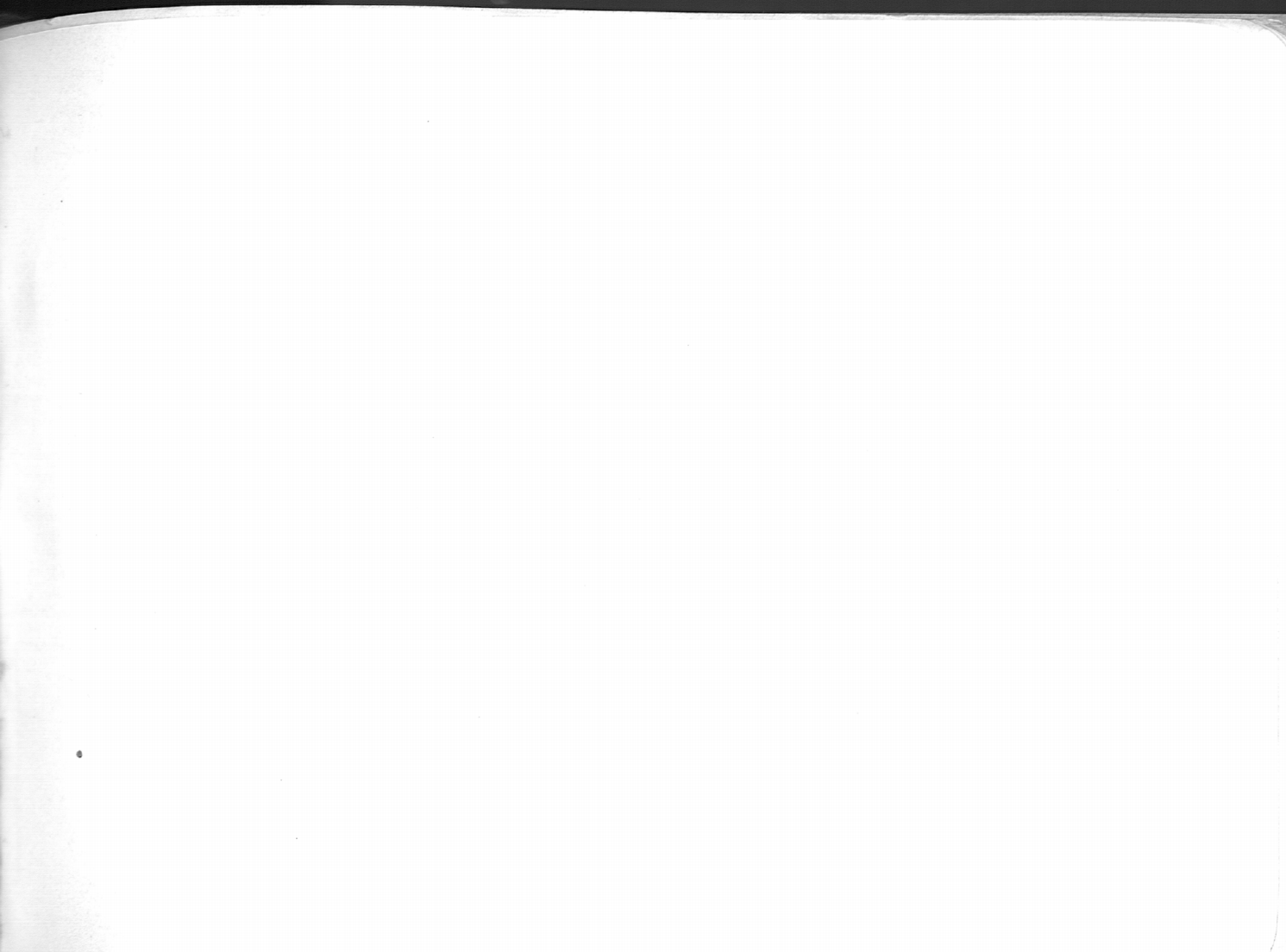

DISTRITO 2º - HOSPICIO

Barrio de Góngora

Numº 5.

Escala $\frac{1}{5.000}$

-  Edificaciones
-  Solares
-  Edificios públicos
-  id. eclesiásticos
-  Pavimento de adoquín
-  id. de cuña
-  id. de asfalto
-  Línea de tranvías

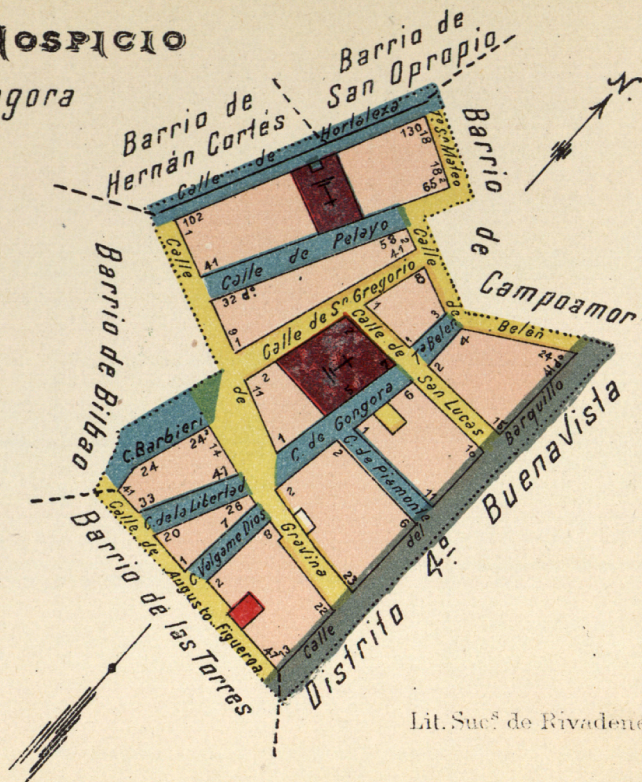

Lit. Suñer de Rivadeneira

DISTRITO 2.º, HOSPICIO

Barrio n.º 5, Góngora

Población, 4.870 habitantes

Tenencia de Alcaldía.—Calle de Santa Brígida, n.º 3.

Casa de Socorro.—Calle de Pizarro, n.º 12.

Jugado municipal.—Calle del Barco, n.º 26.

Expendiduría de células personales.—Calle de las Infantas, n.º 22, principal; horas de despacho, de 4 de la tarde á 8 de la noche.

Fiel contrasta.—Calle de la Estrella, n.º 18.

Alcaldía de Barrio.—Calle de Pelayo, n.º 36; horas de despacho, de 4 á 6 de la tarde.

Servicio contra incendios.—Calle de Regueros, n.º 5; bomba ordinaria.

Campanadas para caso de incendio.—Dos para el Distrito de timbre grueso y cinco para el Barrio de timbre más fino.

División administrativa municipal, siguiendo el eje de las calles que se mencionan.—Calle de Augusto Figueroa, desde la del Barquillo á la de Barbieri; Barbieri, desde Augusto Figueroa á la de Gravina; Gravina, desde la de Barbieri á la de Hortaleza; Hortaleza, desde Gravina á la Travesía de San Mateo; Travesía de San Mateo, desde la calle de Hortaleza á la de Pelayo; Belén, desde Pelayo á Barquillo; Barquillo, desde Belén á Augusto Figueroa.

En la calle del Barquillo, que es límite de Distrito, la división judicial va por las fachadas de los números impares, correspondiendo, por tanto, el plano de la misma al Distrito de Buenavista.

Las vías públicas van por orden alfabético y son todas las comprendidas en el Barrio; cuando tengan sólo una numeración (impar ó par), corresponden al límite del Barrio, y con las dos numeraciones, son las del interior del mismo; en las Plazas la numeración es siempre correlativa, aunque no se designa más que la de los números pares é impares, por separado, para aprovechar el encasillado. La clasificación por orden y zonas es sólo para el pago de arbitrios por licencias de obras, apertura de establecimientos, etc., y cuando no figuran números en la casilla de la izquierda, es porque son los de la numeración natural de la calle que se expresan en las casillas de la derecha.

Las abreviaturas empleadas son las siguientes: c.º, cuadruplicado; d.º, duplicado; N. S., Nuestra Señora; n.º, número; Sta., Santa; Trav.º, Travesía.

VÍAS PÚBLICAS				NÚMEROS		LA VÍA Ó TROZO DE ELLA		Parroquias	Se hallan en ella
Números	Ord.	Zona	Nombres	Clas.	Impares	Pares	Principia		
	2.º	2.ª	Arco de Santa María (de)....	Calle.	(Hoy calle de Augusto Figueroa.)				
	2.º	2.ª	Augusto Figueroa (de) (1).....	Id.	41 á 47	»	Barbieri.....	Barquillo.....	San José.....

En el n.º 48 escuela municipal elemental de niñas n.º 37, la Tenencia de Alcaldía y Casa de Socorro del Distrito de Buenavista; pavimento de cuña.

(1) La calle de Augusto Figueroa, antes calle del Arco de Santa María.

VÍAS PÚBLICAS				NÚMEROS		LA VÍA Ó TROZO DE ELLA		Parroquias	Se hallan en ella	
Números	Ord.	Zona	Nombres	Clase	Impares	Pares	Principia			Termina
>	3.º	2.ª	Barbieri (de) (1)....	Calle.	>	24 á 24 c.	Augusto Figueroa...	Gravina.....	San José.....	Pavimento de adoquín.
>	3.º	2.ª	Barquillo (del)....	Id.	13 á 41 d.	>	Id.	Belén.....	Santa Bárbara.....	Idem de asfalto.
>	3.º	2.ª	Belén (de).....	Id.	>	2 á 24	Pelayo.....	Barquillo.....	Id.....	En el n.º 2 Escuela municipal superior de niñas n.º 5; Juzgado municipal del Distrito de Buenavista; pavimento de cuña.
>	3.º	2.ª	Id.....	Trav.ª	1 á 3	2 y 4	San Lucas.....	Belén.....	Id.....	Pavimento de cuña.
>	2.º	2.ª	Góngora (de).....	Calle.	1 á 7	2 á 6	Gravina.....	Id.....	Id.....	En el n.º 5 Iglesia y Convento de las Religiosas Mercenarias de Góngora; pavimento de adoquín.
>	2.º	2.ª	Gravina (de).....	Id.	1 á 9	>	Hortaleza.....	Barbieri.....	Id.....	Pavimento de cuña.
>	2.º	2.ª	Id.....	Id.	11 á 23	14 á 22	Barbieri.....	Barquillo.....	Id.....	Idem id.
>	2.º	1.ª	Hortaleza (de).....	Id.	>	102 á 130	Gravina.....	Travesía San Mateo.	Id.....	En el n.º 114 Iglesia y Convento de Religiosas de Sta. María Magdalena de la Penitencia; en el n.º 122 el periódico <i>Electrón</i> ; el n.º 122 tiene agua del viaje de la Villa; pavimento de adoquín.
>	3.º	2.ª	Libertad (de la)....	Id.	33 á 41	20 á 26	Augusto Figueroa...	Gravina.....	San José.....	Pavimento de adoquín.
>	3.º	2.ª	Pelayo (de).....	Id.	41 á 65	32 d.º á 58	Gravina.....	Travesía San Mateo.	Santa Bárbara.....	Frente al n.º 49 fuente pública del Canal de Lozoza; pavimento de adoquín.
>	3.º	2.ª	Piamonte (de).....	Id.	1 á 11	2 á 6	Góngora.....	Barquillo.....	Id.....	En el n.º 4 Colegio y Comunidad de Religiosas de N. S. de Loreto (Ursulinas); el n.º 2 tiene agua del viaje de la Villa; pavimento de adoquín.

(1) La calle de Barbieri, antes calle del Soldado.

VÍAS PÚBLICAS				NÚMEROS		LA VÍA O TROZO DE ELLA		Parroquias	Se hallan en ella	
Números	Ord.	Zona.	Nombres	Clase	Impares	Pares	Principia			Termina
•	3.º	2.ª	San Gregorio (de)...	Calle.	1 á 41	2 á 8	Gravina.....	Belén.....	Santa Bárbara.....	En el n.º 39 el periódico <i>El Cardo</i> ; pavimento de cuña.
•	3.º	2.ª	San Lucas (de).....	Id.	1 á 15	2 á 10	San Gregorio.....	Barquillo.....	Id.....	
•	3.º	2.ª	San Mateo (de).....	Trav.ª	•	18 y 18 dº	Hortaleza.....	Pelayo.....	Id.....	Pavimento de cuña.
•	5.º	2.ª	Soldado (del).....	Calle.	(Hoy calle de Barbieri.)					
•	5.º	2.ª	Válgame Dios (de).	Id.	1 á 7	2 á 8	Augusto Figueroa...	Gravina.....	San José.....	Parada de carros de transporte; pavimento de adoquín.

Además de las Escuelas mencionadas en las calles de Augusto Figueroa y Belén, las más inmediatas son las siguientes: la de párvulos n.º 9, en la calle de la Farmacia, n.º 4; la n.º 28 elemental de niñas, Caballero de Gracia, n.º 25; la n.º 29 id. id. id., Augusto Figueroa, n.º 4; la n.º 33 id. id. id., San Bartolomé, números 7 y 9 y las de niños id. n.º 1, Reina, n.º 8 y la n.º 42, Augusto Figueroa, n.º 4.

La calle de Hortaleza la cruza la línea del tranvía del Norte, con servicio á Almagro, á Glorieta de la Iglesia, por la calle del Cisne á San Francisco y viceversa, á Chamberí, Pacífico y viceversa; Cuatro Caminos á Progreso y viceversa.

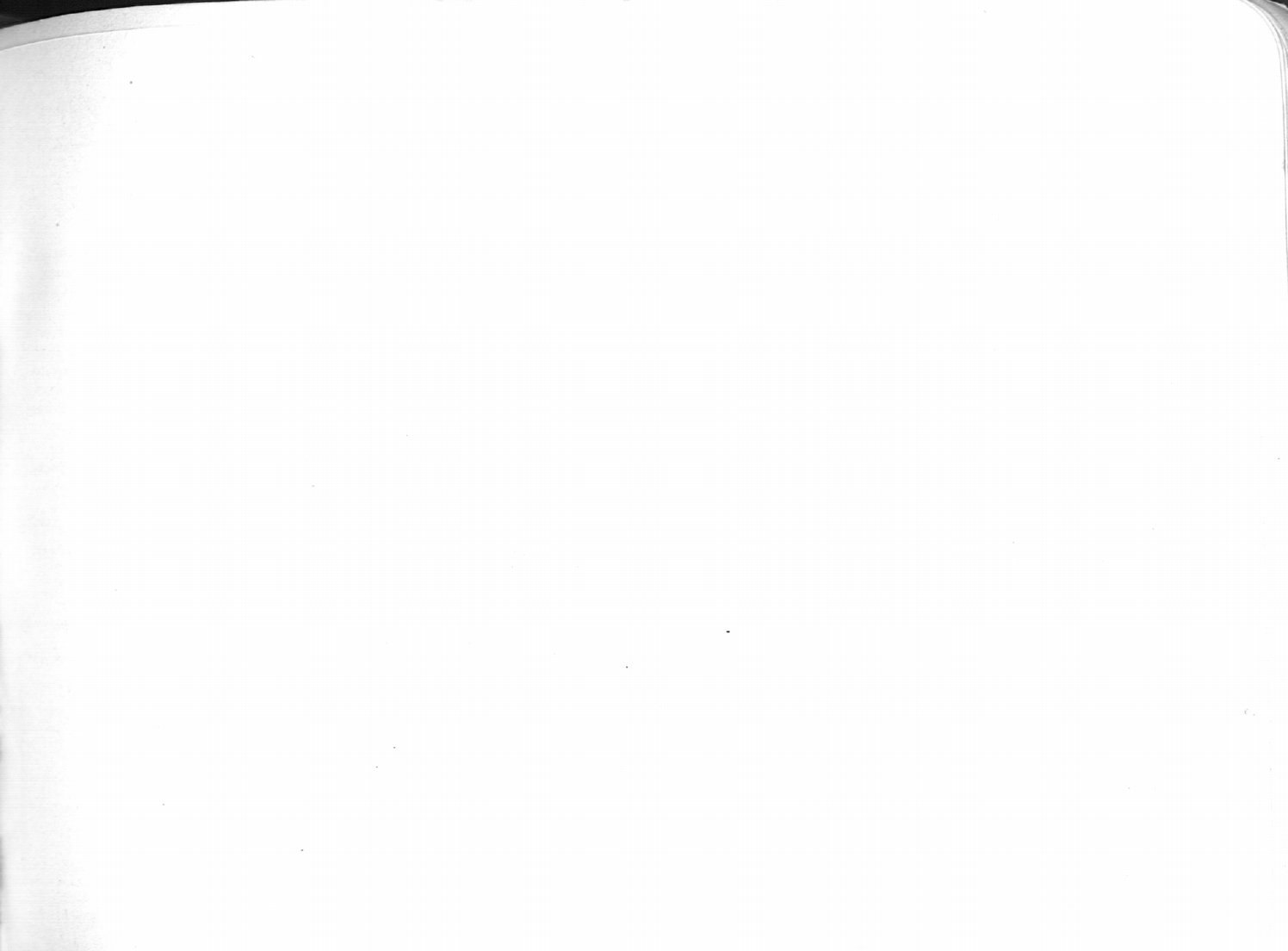

DISTRITO 2º - HOSPICIO

Barrio de Hernán Cortés

Núm.º 6.

Escala $\frac{1}{5.000}$

-  Edificaciones
-  Solares
-  Edificios públicos
-  id. eclesiásticos
-  Pavimento de adoquín
-  id. de cuña
-  Línea de tranvías

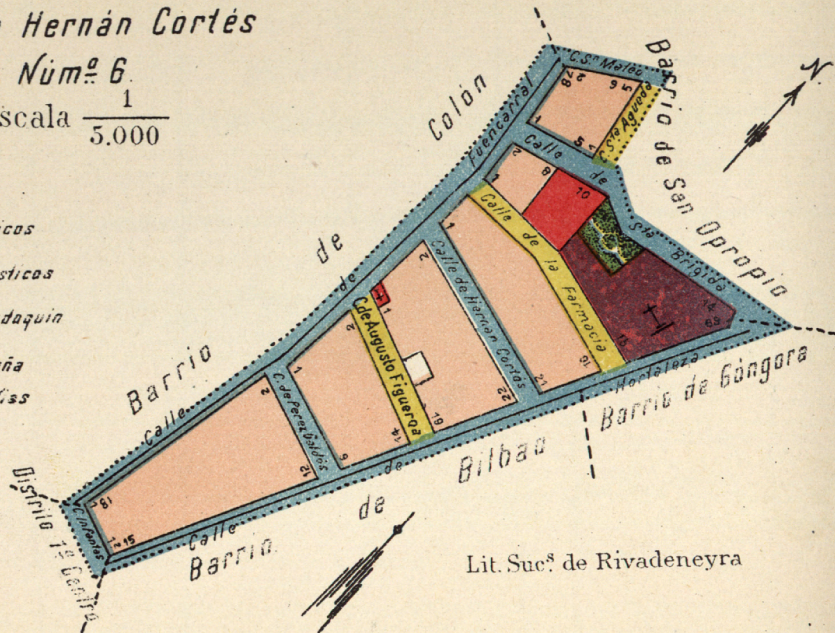

Lit. Suc.º de Rivadeneira

DISTRITO 2.º, HOSPICIO

Barrio n.º 6, Hernán-Cortés

Población, 4.494 habitantes

Tenencia de Alcaldía.—Calle de Santa Brígida, n.º 3.

Casa de Socorro.—Calle de Pizarro, n.º 12.

Jurado municipal.—Calle del Barco, n.º 26.

Espedientaría de cédulas personales.—Calle de las Infantas, n.º 22, principal; horas de despacho, de 4 de la tarde á 8 de la noche.

Fiel contraste.—Calle de la Estrella, n.º 18.

Atención de Barrio.—Calle de Hortaleza, n.º 108, tercero; horas de despacho, de 8 á 10 de la mañana y de 7 á 9 de la noche.

Servicio contra incendios.—Calle de Regueros, n.º 5; bomba ordinaria.

Compañías para caso de incendio.—Dos para el Distrito de timbre grueso y seis para el Barrio de timbre más fino.

División administrativa municipal, siguiendo el eje de las calles que se mencionan.—Calle de las Infantas, desde la de Hortaleza á la de Fuencarral; Fuencarral, desde Infantas á San Mateo; San Mateo, desde Fuencarral á Santa Agueda; Santa Agueda, desde San Mateo á Santa Brígida; Santa Brígida, desde Santa Agueda á Hortaleza, y Hortaleza, desde Santa Brígida á Infantas.

En las calles de Fuencarral, de Infantas á San Onofre y la de las Infantas, de Fuencarral á Hortaleza, que son límite de Distrito, la división judicial va por la línea de la fachada de los números pares en la de Fuencarral y de los impares en la de las Infantas, correspondiendo, por tanto, al Distrito del Centro todo el plano de las mismas.

Las vías públicas van por orden alfabético y son todas las comprendidas en el Barrio; cuando tengan sólo una numeración (impar ó par), corresponden al límite del Barrio y con las dos numeraciones son las del interior del mismo; en las Plazas la numeración es siempre correlativa, aunque no se designa más que la de los números pares é impares, por separado, para aprovechar el encasillado. La clasificación por orden y zonas es sólo para el pago de arbitrios por licencias de obras, aperturas de establecimientos, etc., y cuando no figuran números en la casilla de la izquierda, es porque son los de la numeración natural de la calle, que se expresan en las casillas de la derecha.

Las abreviaturas empleadas son las siguientes: d.º, duplicado; N. S., Nuestra Señora; n.º, número.

VÍAS PÚBLICAS				NÚMEROS		LA VIA Ó TROZO DE ELLA		Parroquias	Se hallan en ella
Números	Ord.	Zona	Nombres	Clase	Impares	Pares	Principia		
	2.º	2.ª	Arco de Santa María (de).....	Calle.	(Hoy calle de Augusto Figueroa.)				
	2.º	2.ª	Augusto Figueroa (de) (1).....	Id.	1 á 19	2 á 14	Fuencarral.....	Hortaleza.....	San Ildefonso.....

En el n.º 1 accesorio Capilla de la Soledad en el n.º 4 Escuelas municipales elementales de niñas n.º 29 y de niños n.º 42; pavimento de cuña.

(1) La calle de Augusto Figueroa, antes calle del Arco de Santa María.