

talleres

GONZALO

CHAPA, PINTURA Y MECANICA

Salvador Alonso, 2 - Teléfono 271 82 41

MADRID - 19

A
S

Talleres Sanabria

ELECTRICIDAD

Isabel Méndez, 2
(Esq.ª a P.º Canfranc, 28)

Taller 277 29 72
262 07 40

MADRID-18

M E C Á N I C A

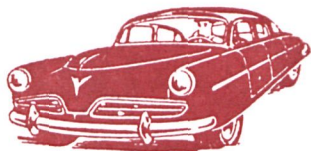

INSTALACIONES
SANEAMIENTOS

Vda. de

F. GUTIERREZ

INSTALACION DE BOMBAS
PARA ELEVACION DE AGUA

Puerto de Canfranc, 14
Teléf. 277 06 88

MADRID - 18

TALLERES
MECANICOS

PRADO

FABRICACION Y MONTAJE
DE CALDERERIA Y MAQUI-
NARIA PESADA

TALLER:

Chirimoya, 22
Carabanchel Alto

Teléf. 208 64 62

OFICINA:

Guayaba, 12
MADRID-19

TALLER
DE
CONFECCIONES

CABRERA

Isabel Méndez, 21
Teléf. 277 58 76

MADRID

ALMACEN DE CALZADOS

ENRIQUE GOMEZ

(Hijo y suc. de BASILIO GOMEZ)

CENTRAL:
PLAZA DE COSTA, 17
TELÉF. 88 17 14
CALATAYUD

SUCURSAL:
ALMACEN: SAN JUSTO, 1
ENTRADA CALLE SEGOVIA
TELEF. 247 28 34
DETALL: TOLEDO, 47
TELEF. 265 42 33
MADRID - 12

Herrajes Castellanos

PABLO MARTINEZ

Avda. Pedro Díez, 13
(Carabanchel Bajo)
Tel. 271 31 84

MADRID-19

Talleres

MATEO

MECANICA DE PRECISION

Luis Portones, 21

MADRID

TALLER MECANICO **F. MORILLO** TORNO

RUIZ PALACIOS, 5
(Final de Algodonales)
Tels. 279 12 19 - 279 58 84
MADRID - 20

MERCERIA Y PERFUMERIA

- Lanas
- Hilo para labores
- Novedades

Francisco Fernández

Se cogen puntos a las medias
Se forran botones en el acto

Apodaca, 10 - Teléf. 223 16 02 - MADRID

taller mecánico de automóviles

Victoriano Almazán

Especialidad en Seat
Renault y Simca

Juan Alonso, 5

MADRID-19

SORIANO

IMPRESOR

Espinar, 6 - Teléf. 228 00 19 - MADRID - 19

ENCUADERNACION

FEJUVI

Especialidad en rústica y tela
Grandes tiradas en revistas y
trabajos de edición

Muller, 53

MADRID - 20



HYMPSA

HORMIGONES Y MORTEROS PREPARADOS, S. A.



Oficinas: NARVAEZ, 47-1 • MADRID-9 • Teléfonos: 273 4803-02-01

HYMPSA produce el MEJOR HORMIGON al MEJOR PRECIO, pero HYMPSA no hace CUALQUIER HORMIGON a CUALQUIER PRECIO. En hormigón, la CALIDAD y la GARANTIA representan su verdadero VALOR. Exija CALIDAD. NO se arriesgue. Cuento con nosotros

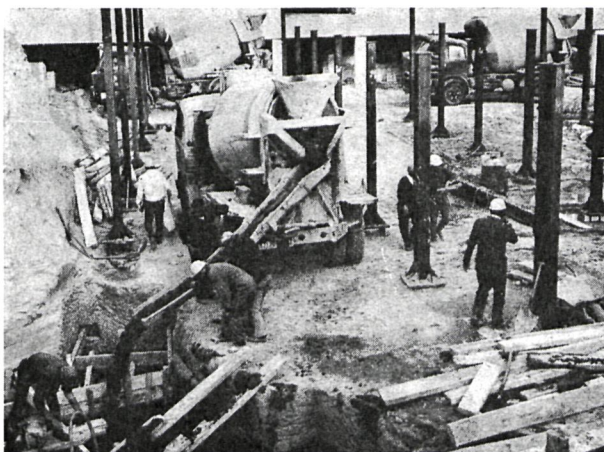

Hormigonando pozos en la Ciudad Sanitaria Provincial "Francisco Franco"

Una empresa al servicio de la construcción: rapidez, garantía, seguridad, calidad y servicio

OFICINAS COMERCIALES: Narvéez, 47, 1.º Teléfonos 273 48 03 / 02 / 01. Madrid-9



CENTRALES FIJAS: Número 1, Doce de Octubre, 20; número 2, CANILLEJAS (Vicálvaro); núm. 3, FUENCARRAL (frente al Parque Móvil de Obras Públicas); número 4, ALUCHE; número 5, ORCASITAS. **Plantas Móviles:** en las zonas de GUADALAJARA-ALCALA DE HENARES-TORREJON DE ARDOZ. ARAVACA-POZUELO DE ALARCON-LAS ROZAS. ALCORCON-MOSTOLES LEGANES. VILLALBA-EL ESCORIAL

BODEGAS

GOMZAPA

José M.º Pereda, 17 - Madrid - Teléfono 256 00 57

JOSE MONTAÑES

MARMOLES Y PIEDRAS

- *Talleres electromecánicos*
- *Trabajos en mármol y piedra en general*

Oficina y Taller:
Vital Aza, 28

Teléfonos:
267 92 33 - 267 42 17

MADRID-17

FORJA

PAPELES PINTADOS

BLASCO DE GARAY, 90
(Esquina Cea Bermúdez)
Teléfs. 234 16 15 - 233 42 18
MADRID

NANEY
FEIJOO, 4

GANS'
CANILLAS, 44

Ladiv[®] S.A.

Oficinas:
Jacometrezo, 4-6,
quinta 2
Teléfono 222 93 55
MADRID - 13

PREFABRICADOS DE BOVEDILLAS Y REVOLTONES DEL
MOMENTO Y EL FUTURO. ACONSEJABLE PARA SU
COLOCACION EN VIGUETAS

CARACTERISTICAS

- a) Composición compacta con escayolas de primera calidad armadas con espartos y cañas.
- b) Resistencia: 2.500 kilogramos bov. $\frac{1}{2}$ metro cuadrado.
- c) Mínimo peso: 17 kilogramos unidad.
- d) Insonoridad: 80 %.
- e) Prácticamente sin mermas, porque no se rompe.
- f) Simplifica el 70 % de mano de obra.
- g) Máxima ventaja térmica por su cámara de aire.
- h) Conservación y durabilidad garantizadas.
- i) No se producen grietas o fisuras.
- j) Seguridad total contra accidentes.
- k) Facilidad para cables e instalaciones interiores por su cámara diáfana, que se puede agujerear (y no romper).
- l) Se puede cortar a sierra.
- m) Simplifica totalmente el enlucido de los techos.
- n) Ahorro de dos tercios en los gastos de transporte.
- o) No le perjudica el agua.

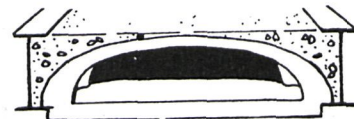

METALICAS



HORMIGON



CERAMICAS Y DEMAS
FORJADOS



REVOLTON

HA COLABORADO CON SUS BOVEDILLAS EN
LA CIUDAD SANITARIA "FRANCISCO FRANCO"

FABRICAS:
Km. 34 CARRETERA ANDALUCIA

TAPICERIA ALVIS

DECORACION

PLAZA DOS CASTILLAS, 3
(Parque de la Quintana)
Teléfono 245 22 33
MADRID-17

FABRICA DE PAN

MARTIN ALONSO MORALES

Almodóvar, 1
Teléf. 271 66 01

SUCURSAL:
Elfo, 77

Teléf. 256 38 72

MADRID

Muebles Metálicos

' ' RONEO ' '

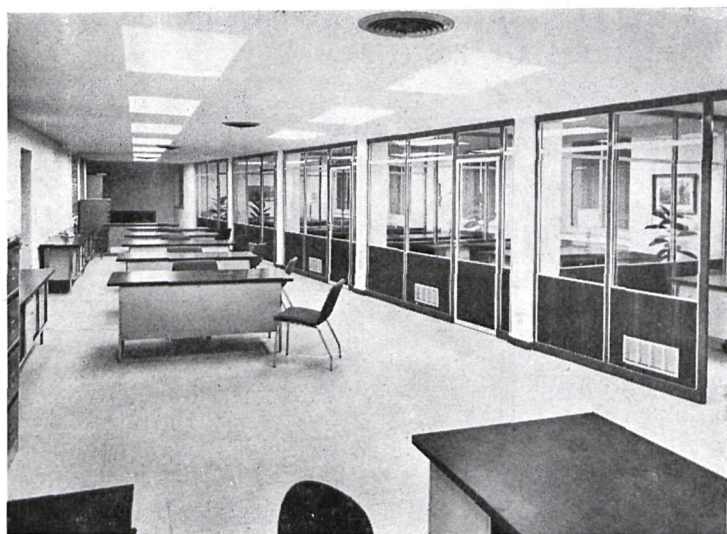

**De extraordinaria calidad
y adaptables a sus deseos**

Los muebles metálicos para oficinas RONEO, se ajustan a sus deseos y al espacio disponible, por medio del sistema PLURIFORM, de elementos combinables, consiguiendo un aprovechamiento completo de su local.

Insustituibles con relación a cualquier otro tipo de mobiliario en la instalación de su despacho, oficina o departamento técnico.

FABRICACION DE
MAXIMA CALIDAD
COMO TODOS LOS
PRODUCTOS DE



RONEO UNION CERRAJERA, S. A.
MONDRAGON (GUIPUZCOA)

ASIN S. A. MAYOR, 5 - TELEFONO 221 83 20 **MADRID**

NUEVA EXPOSICION: O'DONNELL, 13, DPL. TELEFONO 276 96 52

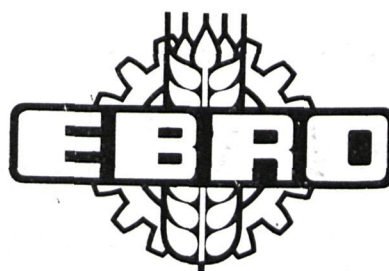

MOTOR IBERICA, S. A.
DIVISION REICOMSA

CAMIONES Y TRACTORES EBRO
MAQUINARIA DE OBRAS PUBLICAS MASSEY
FERGUSON
APEROS AGRICOLAS, COSECHADORAS
REPUESTOS LEGITIMOS EBRO, MASSEY Y FERGUSON
NEUMATICOS Y ACCESORIOS

R. FERNANDEZ VILLAVERDE, 43 - 45
TELEFONO 233 87 00

APARTADO 3147
MADRID -3

MOPARMA

PREFABRICADOS DE HORMIGON

*Viguetas, tubos, bovedillas
y materiales de construcción en general*

Plaza del Generalísimo, 11 * Teléfonos 200 y 202
SAN MARTIN DE VALDEIGLESIAS
(MADRID)

RESTAURANTE SEVILLANO

Sirve a todas las mejores
casas de la
INDUSTRIA HOSTELERA

FRUTAS SELECTAS
LEGUMBRES FRESCAS

ECHEGARAY, 21, 34 Y 36

SUPERMERCADO:
PRINCIPE, 33
Y ECHEGARAY, 34

ALMACENES Y CAMARAS:
EMBAJADORES, 142

Panificadora

HERMANOS
ALVAREZ



ALMANSA, 5 - MADRID - 20 - Teléf. 233 28 42

GARAJE

ENGRASE Y LAVADO
JUAN LOPEZ BLAS

////////////////////
CARMEN MONTOYA, 19 ● MADRID

HERMANOS
GOMEZ

FABRICA DE PAN (Santiago y Juan)

LAGO CONSTANZA, 12 - MADRID - Teléf. 267 32 79

Industrial Castellana
"Incas", S. L.

FABRICA DE OXIDO DE ZINC

Felipe Castro, 3
Teléf. 269 16 70

MADRID - 19

fepisa

FRANCO ESPAÑOLA DE PRODUCTOS
INDUSTRIALES, S. A.

Dr. Gómez Ulla, 14
Teléfono 246 14 00

MADRID - 2



TALLERES
DARSENA

FABRICA DE HERRAJES
y
SOPORTES GALVANIZADOS
para
CONDUCCIONES ELECTRICAS

Teléf. 256 24 76
256 05 95

Ledesma, 29 (Ventas)
MADRID-17



CAJA DE AHORROS



Y MONTE DE PIEDAD DE MADRID

CENTRAL EN MADRID:

PLAZA DESCALZAS, 1

La Institución de ahorro y crédito más antigua de España

Actúa bajo el Protectorado del Ministerio de Hacienda

OPERACIONES QUE REALIZA:

AHORRO

- ▣ Cuentas corrientes - Ahorro a la vista - Ahorro a plazo (a seis meses y un año) - Ahorro especial (vivienda, bursátil) - Ahorro escolar - Ahorro recién nacido.

PRESTAMOS

- ▣ Personales - Hipotecarios - Con garantía de valores - Pignoraticios Vivienda - Agricultura - Industria - Comercio.

VARIOS

- ▣ Recaudación tributos por cuenta del Tesoro.
- ▣ Cobro liquidaciones Seguros Sociales.
- ▣ Pago contribuciones y recibos diversos.
- ▣ Pago prestaciones sociales Instituto Nacional de Previsión, Mutualidades y Montepíos.
- ▣ Compra, venta y custodia de valores.
- ▣ Cheques de Viaje.
- ▣ Concesión de PREMIOS entre sus imponentes por un importe anual de

DOS MILLONES DE PESETAS



Familia que ahorra, familia feliz

SIEMENS

Cuando se insista sobre los últimos adelantos técnicos
Cuando se desee servirse de instalaciones desarrolladas en estrecha colaboración entre la ciencia médica y la industria
Cuando la continuidad de servicios en un gran centro exija la máxima perfección y seguridad técnica

CONFIE Y CUENTE CON **SIEMENS**

El Departamento Central de Radiología de la Ciudad Sanitaria «Francisco Franco», de Madrid, estará equipado con material **SIEMENS**

SIEMENS ELECTROMEDICA ESPAÑOLA, S. A.



FABRICA DE MUEBLES-CAMA



ESQUIVIAS - Teléf. 40 y 44 - **TOLEDO**
Teléfono en MADRID 206 29 78

TALLERES

RUBIO

Torno - Fresa - Utillaje

Eugenio Serrano, 25
Teléf. 295 12 04

GETAFE
Madrid

Alcoholes AROCA N. C. R.

ALMACEN DE TODA CLASE
DE ALCOHOLES Y DROGAS



Oficinas y Almacén: Rodríguez Villarejo, 5 - Madrid - 5
Teléfonos 227 83 90 - 230 26 68



(MARCA REGISTRADA)

ONRUBIA, S. L.

MUEBLES-DECORACION

MOBILIARIO LABORATORIOS

ANCORA, 48 - TELEFONO 227 69 97 - MADRID - 7

HERNANDEZ

VENTA Y ALQUILER DE SILLAS, MESAS
PLEGABLES Y TABLEROS PARA BODAS Y
BANQUETES

Almacén:
REDONDILLA, 10
Teléf. 265 90 83
MADRID - 5

★
Domicilio Social:
ALCALÁ, 174
Teléfs. 225 08 64 y 245 09 34
MADRID - 2

FOTOCOPIAS XEROCOPIAS RANK-XEROX

PRECIOS ESPECIALES AYUNTAMIENTOS
Y CENTROS OFICIALES
REPRODUCCION DE PLANOS
TELEFONO 221 52 78

*Copias a máquina, sumadoras, multicopista,
clisés para OFFSET*

- ★ Mayores cantidades menos precios
- ★ Los más baratos de Madrid
- ★ El mejor servicio y más rápido en las:

galerías SEVILLA
TIENDA N.º 8
Plaza de Canalejas

Cierto número de idiomas universales han nacido en IBM.

Estos idiomas, no cabe duda, no son idiomas naturales; son idiomas convencionales.

En un idioma natural y vivo el sentido de las palabras evoluciona constantemente. Ningún idioma vivo está exento de cierta ambigüedad; por consiguiente, no es bastante simple para definir los problemas que se le confían a un ordenador o para redactar instrucciones. Es, pues, necesario que empleemos, a propósito, lenguajes especialmente adaptados, para el tratamiento de la información, lenguajes cuyas palabras tengan un

sentido único y preciso.

Entre aquellos que utilizan los ordenadores hay hombres de negocios, matemáticos, técnicos. Como cada uno de estos grupos de clientes tiene problemas específicos, netamente definidos, nosotros hemos tenido que crear lenguajes que se ajusten a los diferentes tipos de problemas. Citemos principalmente el Algol, Apt, Autospot, Autoprompt, Cobol, Fortran, RPG.

Fortran (Traductor de fórmulas) y RPG (Generador automático de Programas); han sido definidos por IBM. El

Fortran ha llegado a ser el lenguaje universal de los hombres de ciencia, mientras que el RPG se utiliza en las aplicaciones comerciales.

Hemos elaborado después un lenguaje que puede ser adoptado por todo el mundo: el PL/1 (lenguaje de programación 1). Es una síntesis del Cobol (lenguaje comercial) y del Fortran (lenguaje técnico).

Ni que decir tiene, que nuestros ordenadores son capaces de comprender otros lenguajes de programación además de los lenguajes IBM. Gracias a estos lenguajes convencionales, los clientes de naciones diferentes pueden comprenderse.

Los lenguajes de programación no pertenecen en propiedad a una nación, sino a todas las que han contribuido a su desarrollo y a su mejoramiento. ¿No tenemos nosotros derecho a estar orgullosos de que algunos de estos idiomas universales hayan nacido en IBM?

IBM

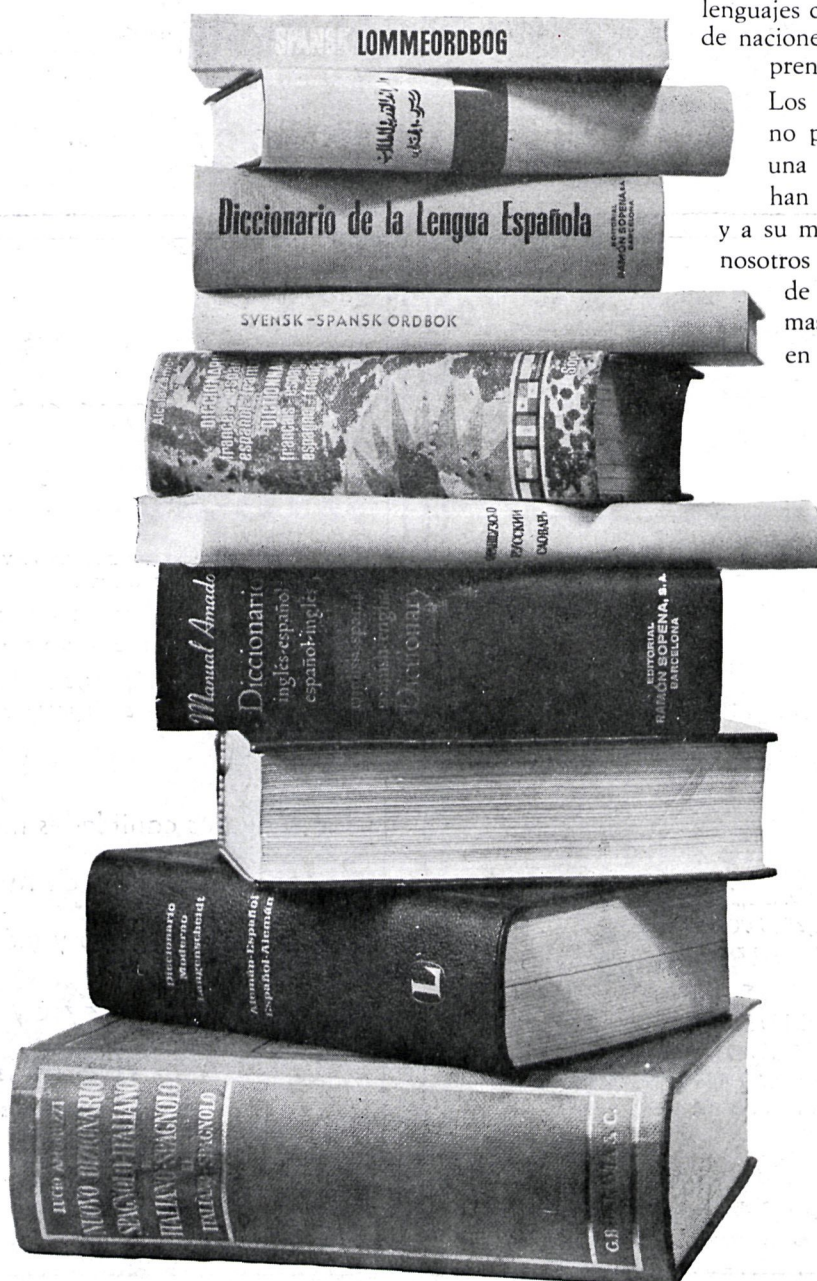

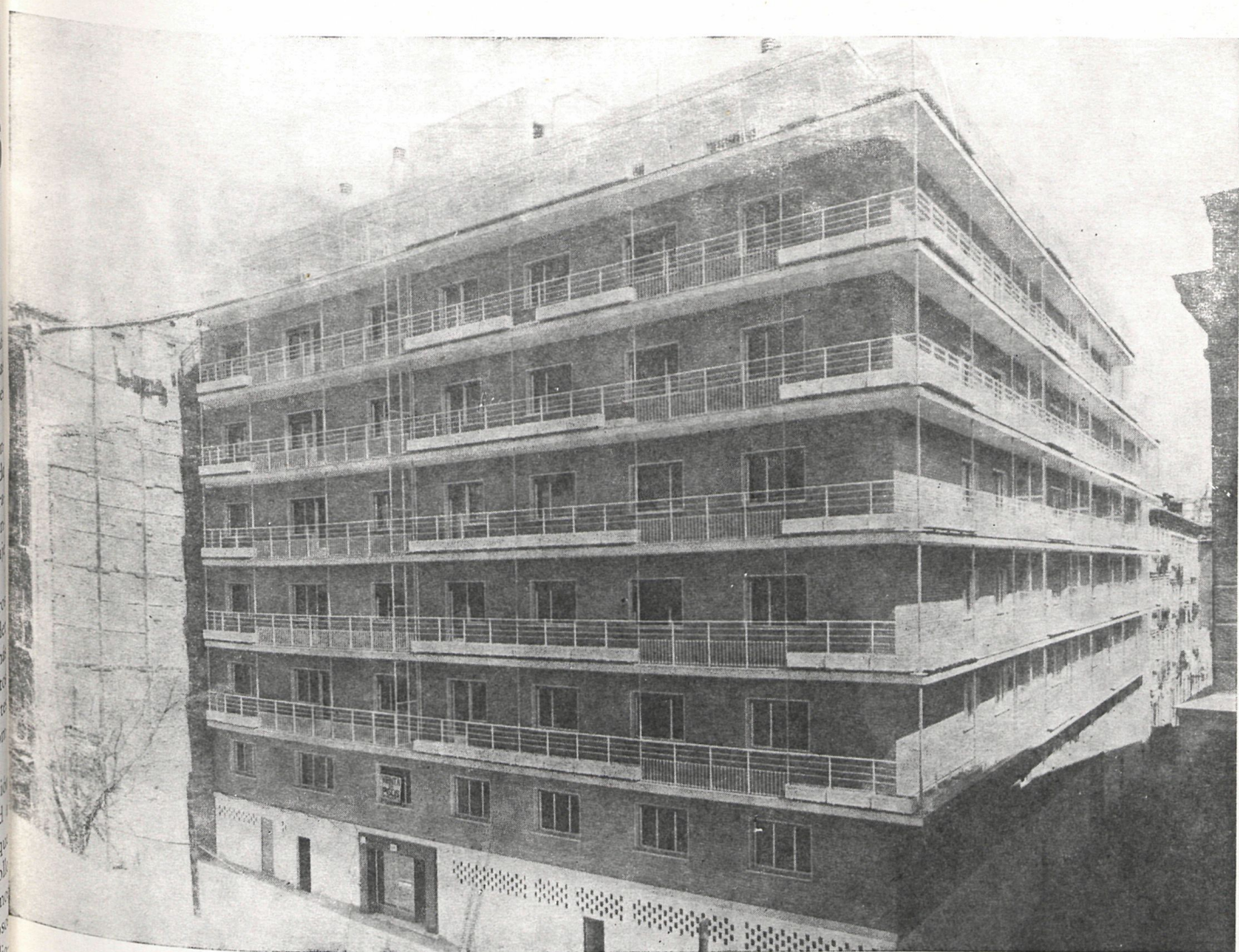

GOICOECHEA, S. L.

CONSTRUCCIONES GENERALES

AVDA. GENERALISIMO, 30

Teléfonos: 250 29 99
259 98 40
259 78 50

MADRID - 19

un antibiótico que toma el Factor Humano en consideración



**Descuido del Paciente:
34 a 62% de los pacientes
cometen errores posológicos¹⁻⁴**

una cápsula por la mañana • una cápsula por la tarde

LEDERMICINA*300

Demetilclortetraciclina Lederle

Cápsulas de 300 mg

El paciente es el 'otro factor' del tratamiento—su capacidad de recuperación, su cooperación y sumisión a la terapéutica. Es un hecho frecuentemente comprobado en práctica que muchos pacientes—34 a 62% de acuerdo con los estudios 1-4—no obedecen los regímenes de medicación que se les han prescrito.

Hay un antibiótico que toma el factor humano en consideración. Su efecto terapéutico sostenido, derivado de su farmacología única, permite omitir las dosis del mediodía y de la medianoche que suelen pasarse por alto—e inclusive mantener niveles terapéuticos de 1 a 2 días después de suspendida su administración. Para el paciente olvidadizo, ofrece un sencillo régimen posológico con sólo una

dosis por la mañana y otra al anochecer que proveen plena y continua actividad terapéutica durante las 24 horas del día.
■ elimina el problema creado por olvido de las dosis del mediodía y de la medianoche ■ permite al paciente disfrutar de reposo nocturno ininterrumpido ■ mantiene su eficacia antibacteriana de 24 a 48 horas después de la última dosis ■ contribuye a proteger al paciente que interrumpe demasiado pronto el tratamiento.

Referencias: 1. Schwartz, D. y col.: *Amer. J. Public Health* 52:2014 (Dic.) 1962. 2. Dixon, W. D. y col.: *Lancet* 11:871-872 (2 de Nov.) 1957. 3. E. B.: *Nurs. Outlook* 9:290-291 (mayo) 1961. 4. Mohler, D. N. y col.: *New J. Med.* 252:1116-1118 (30 de junio) 1955.

• Marca Registrada