

TELÉFONO 33,568.

SERVICIO A DOMICILIO.

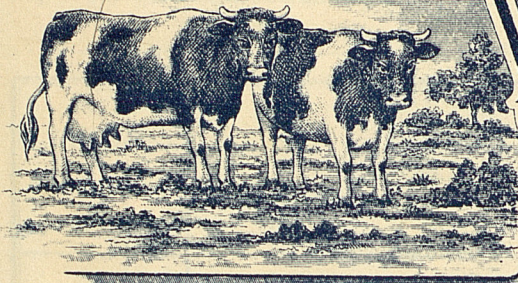

# V AQ U E R Í A

DE

# JUAN DIEGO

LECHE VISTA ORDEÑAR  
PARA NIÑOS Y ENFERMOS.

TÓPETE, 6 y ALMANSA, 4.

MADRID 31 de Marzo de 1930

*Mr. D. Colegio de Sordos y Mudos Debe:*

	PESETAS	CTS.
<i>Cuenta de la leche servida del uno al veintidos inclusive</i>		
<i>Por 1,172 litros a sesenta centimos uno.</i>	<i>Importan</i>	<i>703,20 -</i>
<i>Más 107 litros del 30 y 31 a cincuenta centimos uno.</i>	<i>Importan</i>	<i>53,50 -</i>
<i>Importa Total</i>	<i>756,70</i>	<i>-</i>
<i>Juan Diego</i>		

UT. LACAU, N. LERAS, 7 - MADRID.



PAGADO

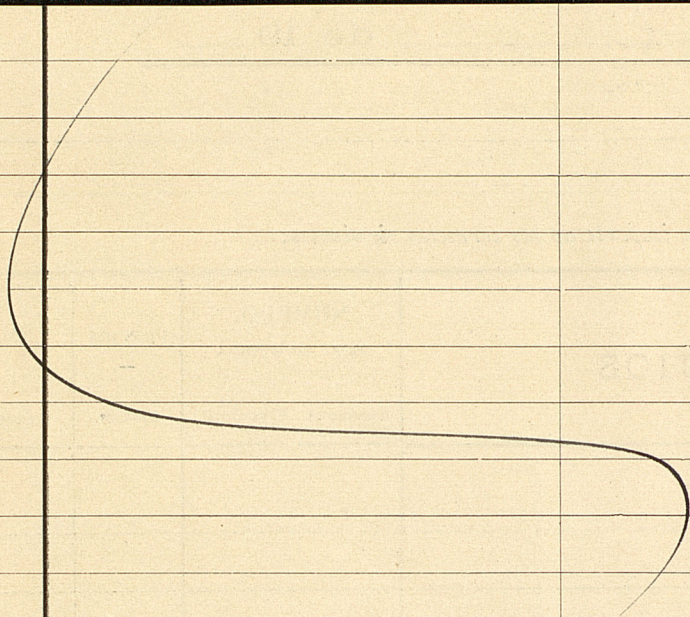

Total íntegro .....	756	70
Impuesto del 1'3 por 100 .....	9	84
LÍQUIDO A COBRAR .....	746	86

Páguese:

EL COMISARIO REGIO

*Luz Ninos*

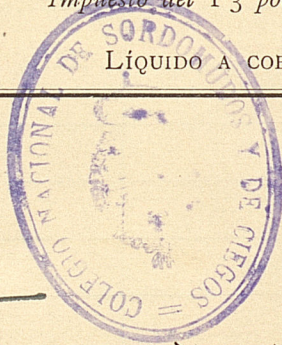

Registrada al folio \_\_\_\_\_

El Habilitado,

*Galleardo*

Recibí del Sr. Habilitado la expresada cantidad de pesetas

*setecientas cuarenta*

*7 seis con ochenta y seis céntimos*

Madrid, *31* de *Marzo* de 19 *70*.

Firma del Proveedor.

*Juan Diego*

Cédula personal de *12* clase, núm. *0220484* fecha *26* de *Junio* de 19 *29* Madrid.

Contribución núm. *1953* Tarifa *1* Sección *10* Clase *11* Epígrafe *10*