

J  
U  
L  
I  
O

1  
9  
3  
3

# TABACOS

---

AÑO II N<sup>o</sup> 16



# Universelle



La mejor maquinaria y la más  
moderna del mundo para la  
: : **Industria Tabaquera** :

Máquina de hacer tirulos de cigarros puros, modelo VK

Producción: 1.000 a 1.200 tirulos por hora.  
Adaptable para todas las vitolas.  
Relleno uniforme.  
Economía de tabaco.  
DespolvORIZACIÓN y limpieza del tabaco.  
Intercambio rápido por otras vitolas.

■ ■ ■

N. V. Export Maatschappij v/h **J. C. Muller** Stationsweg 85/87, ROTTERDAM (Holanda)

REPRESENTANTES GENERALES DE LA

*Universelle*

Cigarettenmaschinen-Fabrik

J. C. Müller & Co.  
DRESDE

*United*

Cigarette Machine Company

Aktiengesellschaft  
DRESDE

para máquinas cigarreras y máquinas para la elaboración del tabaco

## CONSTANTINO GONZALEZ Y COMPAÑIA

S. EN C.

Almacenistas, escogedores y  
exportadores de todas clases  
de tabaco de la Isla de Cuba

Cable: TINOGONZAL  
Teléfono A-4842



Pedro Varela, núm. 120  
H A B A N A

Rogamos a cuantos se dirijan a nuestros anunciantes mencionen siempre "TABACOS"





# SOBRINOS DE A. GONZALEZ

S. en C.

Cable "ANTERO" -- TELEFONO 3772

APARTADO 495

ALMACENISTAS DE

TABACO EN RAMA

INDUSTRIA, 152, 154, 156 Y 158

H A B A N A

*Rogamos a cuantos se dirijan a nuestros anunciantes mencionen siempre "TABACOS"*

# Nietos de J. CORRECHER

MADERAS DE PINO DE CUENCA Y DEL PAIS PARA  
CONSTRUCCION, MINAS Y ESPECIALIDAD EN CAJAS  
ENVASES - TRAVIESAS PARA FERROCARRIL - POSTES

ALMACENES Y FABRICAS DE ASERRAR EN

**MADRID - CUENCA - ARANJUEZ (1)**

TELEFONO 70205

TELEFONO 80

TELEFONO 32

OFICINA CENTRAL EN MADRID: ZURBARAN, 18

TELEFONO 32000

Proveedores de las Compañías de M. Z. y A.,  
— Norte y Arrendataria de Tabacos. —

(1) Los almacenes de Aranjuez y Cuenca están situados junto a las estaciones respectivas del Ferrocarril. La Fábrica en Madrid, Paseo de las Yaserías, 9.

## EIPHANIO SOUZA & C<sup>o</sup>

SUCESORES DE  
**EIPHANIO J. SOUZA**  
BAHIA - BRASIL

CONSIGNACIONES Y EXPORTACIONES A CUENTA  
PROPIA DE TABACOS EN  
RAMA, CUEROS, CAFE Y  
CACAO :- ESPECIALIDAD  
EN CLASES FINAS DE  
TABACOS EN RAMA DEL  
BRASIL

Rua Cons. Saraiva, 22, 1.<sup>er</sup> piso

CASILLA DEL CORREO, 142

Dirección telegráfica: "MOTSOUZA"

CODIGOS: Universal Trade Code.  
Ribeiro, A. B. C. 5.<sup>a</sup> edición mejorada.  
Bentley's cinco letras, Colón.  
Lieber's cinco letras, Mascotte.

## CRUZ OCHOA Y C.<sup>a</sup>

EIBAR (Guipúzcoa), España.

Teléfono núm. 6.

TELEGRAMAS Y TELEFONEMAS:

"OCHOA"



### TALLERES MECANICOS Y FUNDICIONES

Constructores de fresadoras universales y rígidas.  
Máquinas alternativas de aserrar metales en frío.  
Tijeras de discos para cortar chapa.  
Prensas de balancín y de fricción y demás trabajos mecánicos sobre modelos o dibujos.



Suministradores de piezas de re-  
puesto para las máquinas de las  
Fábricas de Tabacos.

Rogamos a cuantos se dirijan a nuestros anunciantes mencionen siempre "TABACOS"



Los cigarrillos  
**CAPSTAN**  
**NAVY CUT**

Son los mejores



W. D. & H. O. Wills  
 BRISTOL AND LONDON

**"KLINGELNBERG"**

Y

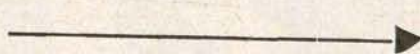

NOMBRE Y MARCA

DE

**CUCHILLAS MECANICAS**

DE CALIDAD PARA

**TABACOS**



**W. FERD. KLINGELNBERG SÖHNE**  
 BARCELONA

Telegramas: GLOBUS

Teléfono 12545.

*Consejo de Ciento, 264.*

**Compañía Trasmediterránea**

SERVICIOS REGULARES ENTRE TODOS LOS  
 PUERTOS DE LA PENINSULA Y LOS DE BA-  
 LEARES, CANARIAS, MARRUECOS Y TERRI-  
 TORIOS ESPAÑOLES DEL GOLFO DE GUI-  
 NEA (Fernando Poo)

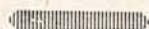

Servicio rápido de gran lujo semanal  
**BARCELONA = CADIZ = CANARIAS**  
 Salida los sábados de Barcelona, prestado por  
 las motonaves «VILLA DE MADRID»  
 y «CIUDAD DE SEVILLA»

De Barcelona a Palma, todos los días a las 21 h. (excepto los domingos).  
 De Barcelona a Mahón, miércoles y viernes a las 19 h.  
 De Barcelona a Alcudia y Mahón, domingos a las 19.  
 De Barcelona a Ibiza, lunes a las 18 h.  
 De Barcelona a Valencia, lunes y jueves a las 20 h.  
 De Barcelona a Alicante y Orán, todos los domingos a las 8 horas.  
 De Málaga a Melilla, todos los días a las 20 h.  
 De Algeciras a Ceuta, dos veces al día a las 7 y a las 15 h.  
 De Algeciras a Tánger, todos los días a las 14 h.  
 De Cádiz a Canarias, lunes y jueves a las 15 h.  
 De Cádiz a Larache, los días 1, 5, 10, 15, 20, 25 de cada mes a las 21.  
 De Barcelona, con escala en los puertos del Mediterráneo, para Santa Isabel (Fernando Poo) y territorios del Continente, el día 15 de cada mes.

BARCELONA: Vía Layetana, 2

MADRID: P.º de la Castellana, 14

AGENCIAS EN TODOS LOS PUERTOS

Rogamos a cuantos se dirijan a nuestros anunciantes mencionen siempre "TABACOS"



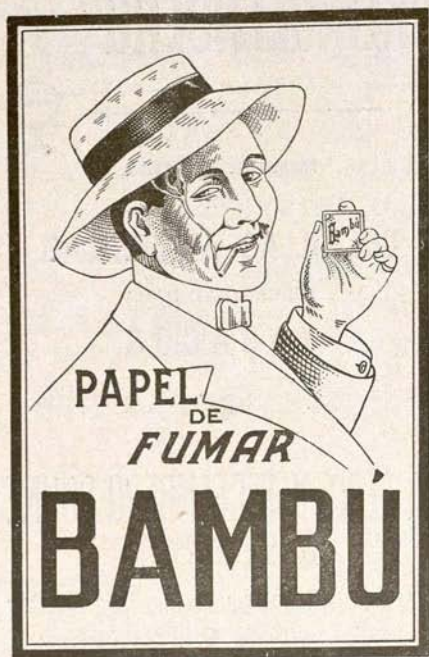

El mejor  
cigarrillo

**Camel**



**ESTABLECIMIENTOS BEISSIER**

TELÉF. 5258 PASAJES (GUIPÚZCOA)

PROVEEDOR DE LA COMPAÑIA ARRENDATARIA DE TABACOS

**COLAS Y GOMAS EN PASTA  
Y EN POLVO PARA TODOS LOS  
USOS INDUSTRIALES**

Rogamos a cuantos se dirijan a nuestros anunciantes mencionen siempre "TABACOS"



# TABACOS

Publicado mensualmente por la Asociación de Empleados y Dependientes de la Compañía Arrendataria de Tabacos

Dirigir la correspondencia y colaboración al Presidente de la Asociación, Vélez de Guevara, 9, 2.º - Tel. 19888 - MADRID

## POR LOS HUÉRFANOS AHORA O NUNCA

Entra nuestra Institución para huérfanos de empleados de la Compañía en su quinto mes de existencia, con 305 niños inscriptos, 135 socios protectores y una recaudación mensual de 867,50 pesetas.

Un puñado de hombres modestos, pero de buena voluntad, iniciaron esta obra redentora, que tan buen camino lleva y tantas esperanzas sugiere de verla pronto convertida en realidad consoladora. No nos atribuimos el menor mérito. A vosotros, queridos compañeros, os corresponde por entero el éxito alcanzado. Que, en fin de cuentas, tenemos que quedaros muy agradecidos todavía, tanto por la confianza en nosotros depositada cuanto por las muestras de afecto y frases de aliento que nos habéis prodigado constantemente para que perseveráramos en nuestro empeño.

Del noble afán y anhelante previsión de los padres para poner a sus hijitos a cubierto de una posible orfandad desvalida, son testimonio los cientos de cartas guardadas en nuestros archivos que daban cubierta a sus boletines de inscripción. De la comprensión y solidaridad del resto de los compañeros hablan bien alto los boletines suscriptos de socios protectores.

¡Grandes satisfacciones nos habéis proporcionado! Que no hemos recurrido a vosotros ni una sola vez en empeños de esta naturaleza que no hayáis colmado la medida, superando nuestros cálculos más optimistas. Y esto en tiempos para todos muy difíciles, cuando todo nuevo tributo,

por pequeño que sea, representa la supresión de algo necesario en nuestros modestos hogares.

¡Loor a la gran familia tabacalera!

\* \* \*

Ahora un ruego a los perezosos.

No dudaréis que la Institución para huérfanos es un hecho y que de ahora en adelante ningún hijo de compañero fallecido tendrá que mendigar en su minoría de edad un pedazo de pan. ¡Se lo daremos nosotros!

El deber, el compañerismo y el más elemental sentimiento de humanidad os exigen que nos ayudéis en esta obra de santa mutualidad.

Apresuraos, pues, los que todavía no lo hayáis hecho, a contribuir con vuestras aportaciones a formar el acervo que ha de mitigar tantas lágrimas en el porvenir. Y mañana, cuando en las columnas de TABACOS hayamos de dar cuenta del resultado de nuestras gestiones, que podamos hacerlo en una sola línea, diciendo:

TODOS LOS EMPLEADOS DE LA COMPAÑÍA CONTRIBUYEN AL SOSTENIMIENTO DE LA INSTITUCIÓN.

Si no perteneces a la Asociación ni contribuyes con alguna cantidad al sostenimiento de la Institución para huérfanos, no cumples tus deberes de compañero.



# COMPAÑIA ARRENDATARIA DE TABACOS

## TARIFA de precios de venta de las labores peninsulares de la renta de Tabacos.

CLASES DE LABORES	UNIDADES DE VENTA	PRECIOS por unidades de venta. — <i>Pesetas.</i>
<b>PICADOS</b>		
Picadura selecta.....	Paquete de 125 gramos.....	5,25
Picado fino superior.....	Idem íd. 125 íd.....	3,25
Idem entrefino.....	Idem íd. 50 íd.....	0,85
Idem común suave.....	Idem íd. 25 íd.....	0,30
Idem hebra común.....	Idem íd. 50 íd.....	0,60
Polvo.....	Idem íd. 500 íd.....	2,50
Manojos de hoja Virginia.....	Paquete íd. 500 íd.....	3,35
<b>CIGARROS</b>		
Predilectos.....	Caja de 25 cigarros.....	17,50
Idem.....	Cigarro.....	0,70
Cazadores.....	Caja de 25 cigarros.....	16,25
Idem.....	Cigarro.....	0,65
Selectos.....	Caja de 25 cigarros.....	15
Idem.....	Cigarro.....	0,60
Exquisitos.....	Caja de 25 cigarros.....	12,50
Idem.....	Cigarro.....	0,50
Farias superiores.....	Caja de 50 cigarros.....	22,50
dem íd.....	Cigarro.....	0,45
Nacionales.....	Idem.....	0,35
Peninsulares finos.....	Idem.....	0,35
Marca grande.....	Idem.....	0,30
Idem íd. modernos (paquete de 20).....	Idem.....	0,30
Idem chica.....	Idem.....	0,25
Idem íd. modernos (paquete de 20).....	Idem.....	0,25
Idem media.....	Idem.....	0,15
Entrefinos cortados.....	Idem.....	0,125
Entrefuertes.....	Idem.....	0,125
Fuertes.....	Idem.....	0,10
Selectos cortados.....	Caja de 50 cigarrillos.....	7,50
Idem íd.....	Paquete íd. 10 íd.....	1,50
Idem íd.....	Cigarrillo.....	0,15
<b>CIGARRILLOS</b>		
Superiores, al cuadrado.....	Carteras de 20 cigarrillos.....	0,70
Idem, en hebra.....	Idem íd. 20 íd.....	0,60
Especiales emboquillados al cuadrado.....	Cajitas íd. 14 íd.....	1,35
Idem íd. en hebra.....	Idem íd. 14 íd.....	1,10
Elegantes arroz.....	Cajetillas íd. 18 íd.....	0,85
Orientales, boquilla oro.....	Idem íd. 10 íd.....	1,35
Idem, íd. corcho.....	Idem íd. 10 íd.....	1,30
Selectos de Oriente, cortos.....	Idem íd. 10 íd.....	1,20
Idem íd. íd., largos.....	Idem íd. 12 íd.....	1
Especiales al cuadrado.....	Idem íd. 18 íd.....	1,10
Entrefinos.....	Idem íd. 14 íd.....	0,15
Comunes hebra.....	Idem íd. 14 íd.....	0,10
Idem íd.....	Macitos íd. 14 íd.....	0,10

### Tarifa de precios de venta de las labores de Canarias.

<b>CIGARROS</b>		
Estrellas.....	Caja de 25 cigarros.....	20
Idem.....	Cigarro.....	0,80
Brevas especiales.....	Caja de 25 cigarros.....	15
Idem.....	Cigarro.....	0,60
Panetelas finas.....	Idem.....	0,60
Brevas corrientes.....	Idem.....	0,40
<b>CIGARRILLOS</b>		
Extraovalados.....	Cajetilla de 16 cigarrillos.....	0,65
Panetelas.....	Idem íd. íd.....	0,60
Finos redondos.....	Idem íd. íd.....	0,40



## Los cargos de la República

# D. Federico Culi Verdaguer, Director general del Timbre

Una figura nueva que llega al campo político y ocupa un lugar destacado y de responsabilidad. Un hombre nuevo, en toda la acepción de la palabra, y del que fundadamente caben esperar orientaciones interesantes y realizaciones inmediatas.

Don Federico Culi Verdaguer sale de un puesto enojoso del Ayuntamiento de Barcelona para realizar una destacada labor en el alto cargo para que ha sido designado.

Nacido en San Hilario de Sacalm (Gerona) en 1890, cursó sus estudios en la Facultad de Derecho de la Universidad de Barcelona. Desplazado a la Central, recibió el Doctorado con la nota máxima de Sobresaliente, como premio merecido a su tesis doctoral.

Hombre de trabajo y de silencio—la característica del nuevo Director es la atención y la reflexión—, buscó en la labor callada, diaria, lenta y humilde del estudio, la base sólida que le permitiera *realizar* en el futuro, y en los cargos que la vida le deparara, la función plena y enérgica de obrar sin titubeos ni desmayos. No aceptó la teoría corriente de adaptarse a los cargos e improvisar en ellos soluciones dictadas por el apremio o el consejo, sino que, recto y firme, ascendió hasta los lugares para los que tenía una previa preparación.

Por ello, Jefe de Presupuestos del Ayuntamiento de Barcelona, destacó su figura en tal forma, que a la vacante ocurrida en el cargo de Jefe de Hacienda por el nombramiento del Sr. Pi y Suñer a la Secretaría de dicho Ayuntamiento, ni los intereses políticos, ni las presiones consiguientes a tan señalado cargo pudieron arrebatar al Sr. Culi el lugar que como premio se ofrecía a las oposiciones enconadas que para proveer tal designación se celebraban.

De él, de esa Jefatura de la Sección de Hacienda del Ayuntamiento de la Ciudad Condal ha pasado a la Dirección general del Timbre.

Las luchas, el tesón y los conocimientos necesarios para ejercer dignamente ese puesto

queda indicado al decir que en los últimos años en que Barcelona ha realizado el desdoblamiento de su superficie y de su población, tres figuras destacadas entre los hombres de estudio y de realizaciones han pasado por la Ordenación de la Hacienda municipal de Barcelona: Miguel Vidal y Guardiola, José María Pi y Suñer y Federico Culi Verdaguer.

Profesor de la Escuela de Administración pública; publicista especializado en cuestiones municipales; colaborador de la Revista Jurídica de Cataluña; articulista formidable y señalado, cuya labor es objeto de consulta en la Enciclopedia Jurídica Española, Federico Culi ha sido y es, como queda indicado, un hombre de estudio y un Maestro que ha vertido sus sazonadas meditaciones en publicaciones especializadas del campo árido de la Administración.

Creemos que el más cumplido sentimiento de lealtad al nuevo Director y a nuestros lectores es acabar estas notas biográficas, esperando que su paso por la Dirección sea marcado por el número y acierto de las REALIZACIONES que de él esperamos. Su conducta anterior y su carácter nos obligan a confiar en que cuando las andanzas políticas le desplacen del puesto de responsabilidad que hoy ocupa, nuestra continuación de este artículo será producir el elogio de Federico Culi en los términos más absolutos y loables que los hechos nos demuestren.

---

## A M N I S T I A

Recordamos a todos los compañeros que tengan intención de acogerse a la amnistía acordada por la Junta general extraordinaria de 28 de mayo último, que el plazo señalado para acogerse a sus beneficios termina el día 31 de agosto próximo.

Creemos que el estado floreciente de la Asociación y su gran porvenir, deben ser alicientes

---

---

P A P E L D E F U M A R

*Indio Rosa*



LEGITIMO  
**JEAN PARIS**



PAPEL  
DE  
HILO  
PURO

*Gran premio  
en la exposición de  
Sevilla.*

ANUNCIOS: R.S. INESTRILLAS. T. 34415  
MADRID

**RIEUSSET**

SOCIEDAD ANÓNIMA

COMPAÑÍA GENERAL DE INDUSTRIAS GRÁFICAS

Capital: 1.750.000 Pesetas

SEPÚLVEDA, 90 AL 94 - TELÉFONO 31500

BARCELONA

FOTOLITOGRAFÍA OFFSET

HUECOGRABADO

LITOGRAFIA - TIPOGRAFIA - RELIEVES - GRABADOS

CAJITAS DE CARTÓN

TRABAJOS DE LUJO Y ECONÓMICOS

REPRODUCCIONES DE ARTE

EXPOSICIÓN INTERNACIONAL DE BARCELONA 1929

DOS GRANDES PREMIOS CON MEDALLA DE ORO

(LA MÁS ALTA RECOMPENSA)

**MANUEL LAZCANO**

informará a usted que  
debe comprar sus trajes  
en

**Barquillo, 4 y 6,  
Pañerías del Norte,**

por su gran surtido, buenas  
calidades, corte  
acreditado,

**ventajosos  
precios**

marcados y facilidades  
de pago.

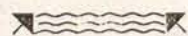

PARA SEÑORA,  
ULTIMAS NOVEDADES  
EN LANERIA Y SEDERIA

**La  
soberbia  
voz  
de este  
gran  
cantante**

*Carlos Gardel  
1932*



—Es un tributo a la perfecta calidad de los  
**CIGARRILLOS** de Virginia

**CRAVEN "A"**

CON BOQUILLA DE CORCHO

Fabricados por Carreras. Un nombre español con una  
reputación internacional por la calidad de sus productos.

Rogamos a cuantos se dirijan a nuestros anunciantes mencionen siempre "TABACOS"



suficientemente poderosos para decidirnos a solicitar vuestro ingreso.

Además, debéis tener en cuenta que estas amnistías no pueden prodigarse, y es de suponer que transcurra mucho tiempo hasta que se presente otra ocasión tan propicia como la actual. Por otra parte, y como es lógico, los derechos de entrada serán cada vez más fuertes, porque tendrán que guardar justa relación con la importancia del capital acumulado, que, afortunadamente, sigue aumentando de día en día.

Reproducimos a continuación las condiciones en que ha sido acordada, a saber:

EDAD	PESETAS
Hasta 25 años, libre.	
— 26 — .....	12
— 27 — .....	15
— 28 — .....	18
— 29 — .....	21
— 30 — .....	24
— 31 — .....	27
— 32 — .....	30
— 33 — .....	33
— 34 — .....	36
— 35 — .....	39
— 36 — .....	43
— 37 — .....	48
— 38 — .....	54
— 39 — .....	61
— 40 — .....	69
— 41 — .....	78
— 42 — .....	88
— 43 — .....	99
— 44 — .....	111
— 45 — .....	124

Queda en suspenso, por todo el tiempo de duración de esta amnistía, la cuota de entrada del 3 por 1.000 del sueldo anual nominal de que trata el artículo 70 del Reglamento.

El importe de la cuota de entrada podrá satisfacerse de una sola vez o repartido en doce mensualidades, a voluntad del interesado.

No adquirirán derecho al percibo del donativo hasta que hayan transcurrido seis meses de su ingreso en la Asociación.

En caso de fallecimiento después de los seis meses de su ingreso, se descontarán del donativo los plazos que adeude el asociado.

Al objeto de reunir los datos que consideramos necesarios para formar el archivo de la Asociación, nos permitimos recomendar a los compañeros que deseen ingresar se ajusten, en lo posible, al modelo de carta siguiente:

“Señor Presidente de la Asociación de Empleados y Dependientes de la Compañía Arrendataria de Tabacos.

Muy señor mío: El que suscribe, N. N., na-

## SINDICATO INDUSTRIAL DE FABRICANTES DE TABACOS DE TENERIFE

Este Sindicato está integrado por 23 fabricantes de tabacos, todos ellos proveedores de la Compañía Arrendataria de Tabacos.

También posee una fábrica conjunta, a más de las veintitrés individuales, donde se elaboran cigarros puros y cigarrillos selectos, confeccionados con los mejores tabacos del mundo.

Especialidad en cigarros y cigarrillos de gran lujo y excelente calidad.

Precios especiales para grandes cantidades.

Todos los cigarros puros se confeccionan a mano, lográndose así una condición y temple que es imposible obtener mecánicamente.

RAMBLA DE PULIDO, NUM. 50  
SANTA CRUZ DE TENERIFE



C/C } BANCO DE ESPAÑA  
BANCO CENTRAL

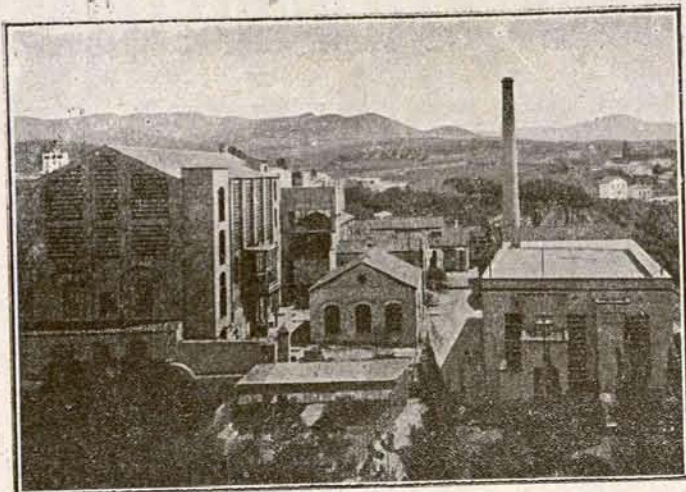

# PEDRO ALVAREZ

FABRICACIÓN  
DE  
PRODUCTOS PARA APRESTOS  
COLAS VEGETALES  
PARA  
INDUSTRIAS DEL PAPEL Y CARTÓN

VOEGELINES, DEXTRINAS  
ADRAGOSA, BRITISH-GUMM  
GOMMAGE PÂTE, GUTTE-GLUE  
GOMME DES VOSGES

GOMA SEMILÍQUIDA  
Y  
GUTTE-GLUE "TCA"  
ESPECIALIDADES  
PARA  
LAS FÁBRICAS DE TABACOS

COLAS ESPECIALES  
PARA  
APLACAJE DE MADERAS  
EN POLVO A FRÍO PARA PAPELES PINTADOS  
EN PASTA Y LÍQUIDAS  
EFC., ETC.

DROGAS INDUSTRIALES

SOCIEDAD ANONIMA DE PRODUCTOS QUIMICOS

CASA FUNDADA EN 1899

Central: BARCELONA, Viladomat, 137

Agencia: MADRID, Trafalgar, 17

Fábrica en SAN FELIU DE LLOBREGAT

TELEFONOS { Fábrica: 7 de San Felú de Llobregat.  
Central Barcelona: 31661.  
Agencia Madrid: 34359.

DIRECCION TELEGRÁFICA: PEDAREZ

Libros rayados de hojas cambiables "EME" Fabricación nacional.  
Patente y marca registradas.

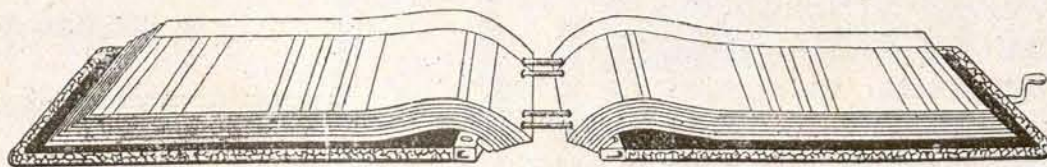

Necesarios en Oficinas de Bancos, Fábricas, Almacenes y en toda Casa de Comercio.  
Libros registro cosidos, Diario, Mayor, Cuentas corrientes, etc., fabricados sobre encargo y conforme a  
modelos especiales de clientes.

EDITORIAL ELÉXPURU HERMANOS, S. A.

Alameda de Mazarredo, 16. — BILBAO

Pídanse catálogos.

Rogamos a cuantos se dirijan a nuestros anunciantes mencionen siempre "TABACOS"



cido el día ... de ... de ..., que presta sus servicios en ... como ..., acogiéndose a la amnistía acordada en la Junta general extraordinaria de 28 de mayo último, desea ingresar en la Asociación como socio de número.

La cuota de entrada que le corresponde (para los mayores de veinticinco años) desea satisfacerla en ... (de una sola vez o en tantas mensualidades, según se desee).

De usted atento (firma y rúbrica).

## REVISTA DE LA PRENSA

Los asiduos al Palacio Borbón se han visto sorprendidos por un suceso sensacional. En la sala de la Rotonda, que precede a la de Pasos Perdidos, de la Cámara de Diputados, existe una especie de estanco que surte a parlamentarios y periodistas, haciendo una cifra de ventas bastante elevada, a pesar de la modestia de su instalación, ya que parecía hasta ha poco una simple vitrina.

Destinado a surtir a periodistas y al personal de la Cámara, la expendeduría es una de las más acreditadas, porque los diputados no solamente hacen allí su provisión de cigarros y cigarrillos, sino que "cargan" para sus electores la víspera de sus vacaciones un buen número de cajas de cigarros (sobre todo de las de "Diputados") e innumerables paquetes de cigarrillos.

Este estanco sirve también de "coartada", por decirlo así, ya que su situación en la sala de la Rotonda permite a las personas que no tienen por costumbre ir al Salón de la Paz, atravesarle con el pretexto de trasladarse al estanco, con el único fin de poder así encontrar como por casualidad al periodista, a quien no quieren llamar y al que tienen necesidad de decir algo.

Esta expendeduría, de un carácter especial y de una clientela limitada, tiene un sello que, estampado a las labores, acredita que los tabacos proceden del estanco de la Cámara de Diputados.

Verdaderamente, este estanco carecía de *cachet*, y un senador había observado esto, y juzgando que los clientes apreciarían más los tabacos siéndoles mejor presentados (ya que el vino servido en vasos ordinarios a veces parece pierde sus buenas cualidades), se lo dijo a la vez a la Mesa de la Cámara, Comisión de Gobierno interior de la misma y al Director general del S. E. I. T., Mr. Blondeaux.

Este último reunió a sus colaboradores y los planos del nuevo estanco fueron levantados inmediatamente. La realización no fué menos rápida, y algunos días antes de la reapertura del Parlamento en mayo, fué inaugurado solemnemente por las autoridades parlamentarias y alto personal de la Caisse Autonome, concebido según los mejores principios de la ornamentación

Almacén de papel - Fábrica de sobres - Objetos de escritorio - Encuadernación - Imprenta - Relieves

### VICENTE RICO, S. A.

MADRID

TALLERES: PASEO DE LA CANALIZACION  
Teléfono 18644.

DESPACHO: CONCEPCION JERONIMA, 35 y 37  
Teléfono 72417.

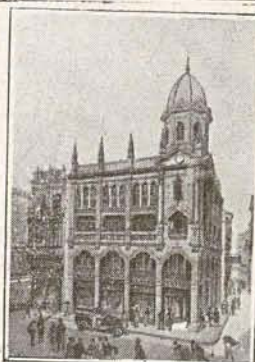

Vista de los Grandes Almacenes Pedro Roldán

TRAJES, ABRIGOS, IMPERMEABLES, TRINCHERAS Y GABARDINAS PARA CABALLEROS Y NIÑOS  
Uniformes de todas clases  
Artículos para viaje y sport

**PEDRO ROLDAN**

Plaza del Pan, 1 al 3

Lineros, 17 al 21

Teléfono 21530

SEVILLA

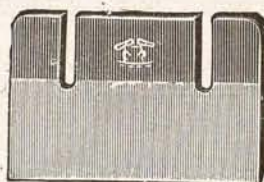

### CUCHILLAS

para toda clase de máquinas.

Proveedores de la Compañía Arrendataria de Tabacos.

### PICARD & ZERVER

Remscheid-Vieringhausen.

Agente para España: ADOLFO GRÜNEBAUM  
Apartado 155 ALICANTE

### MANUEL SANCHEZ PEREZ

Calle del Dr. Esquerdo, 4.

— ALICANTE —

CONTRATISTA DE ARRASTRES DE LA COMPAÑIA ARRENDATARIA DE TABACOS EN LA PROVINCIA

Comisiones - Consignaciones  
Tránsitos - Seguros marítimos

TELEFONO núm. 2114 — APARTADO núm. 101



VISTA AEREA DE LAS FABRICAS MOLINS, TOMADA DESDE UN AVION

18.500 METROS  
CUADRADOS

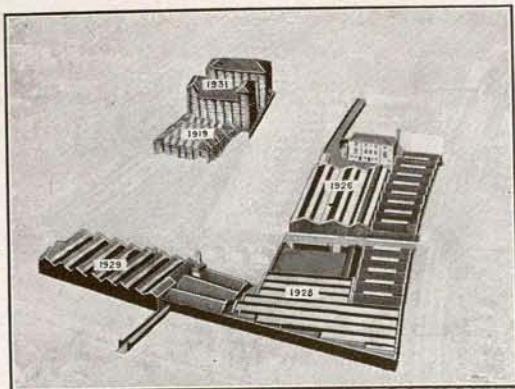

## MOLINS MACHINE COMPANY LTD.

INVENTORES Y CONSTRUCTORES ESPECIALISTAS DE MAQUINAS PARA  
LA FABRICACION Y EL EMPAQUETADO DE CIGARRILLOS, Y PARA LA  
PRODUCCION E IMPRESION DE ENVASES PARA LOS CIGARRILLOS

EVELYN STREET, LONDRES, S. E. 8.

Telegramas: Molinismo, Rothlow, Londres.

Cablegramas: Molinismo, Londres.

Teléfono: Bermondsey 1961 (siete líneas) [Cuadro telefónico particular]

JEREZ



AMONTILLADO  
FINO  
**ARGUDO**

VINOS Y COÑACS  
José ARGUDO

Rogamos a cuantos se dirijan a nuestros anunciantes mencionen siempre "TABACOS"



moderna. Ningún sitio perdido. Utilizado en las mejores condiciones un lugar lo más reducido posible, sin descuidar el *confort* indispensable y el sitio para cada cosa. Vitrinas provistas de un alumbrado perfeccionado, permiten exponer con todos sus detalles los más recientes productos de la Regie.

Hay que agregar que esta transformación ha sido agradablemente acogida por los fieles de "Ma Tante", como se denomina cariñosamente al establecimiento.

(De *Le Fumeur*, de París.)

\* \* \*

Instrucciones oficiales para la venta en cafés, hoteles, *restaurants*, *cines*, *cabarets* y similares.

En virtud de una antigua tolerancia, todos esos establecimientos y similares pueden tener tabacos, pero solamente para la clientela que consume dentro de ellos y bajo las siguientes reservas:

Estos comerciantes comprarán en el estanco más próximo a su establecimiento. Los tabacos no pueden ser entregados más que bajo su verdadera denominación, con sus marcas y viñetas propias sin ninguna alteración. Por otra parte, como el permiso en cuestión sólo es para facilitar el aprovisionamiento de la clientela que consume en ellos, se prohíbe a estos establecimientos, aprovechando el citado permiso, instalar verdaderos estancos en los que el público pudiera aprovisionarse en cantidad.

Los precios oficiales de venta pueden ser aumentados en consonancia con el servicio prestado. La Dirección general de Contribuciones e Impuestos ha estimado que un aumento superior al 25 por 100 de los precios normales debe ser considerado como abusivo y dará motivo a retirar el permiso de venta y para que intervengan los Tribunales.

Para comprobar si el aprovisionamiento se hace, según está ordenado, en el estanco más próximo, el expendedor tiene la facultad de poner en el paquete o caja que venda un timbre o una etiqueta que exprese—dejando intacta la viñeta—el número del estanco y la indicación del Departamento, o en su lugar el nombre del comerciante o dirección del estanco.

Se debe llamar la atención de los agentes del servicio de ventas sobre las anteriores disposiciones, e invitarlos a que den cuenta de los abusos que comprueben sobre el citado permiso para reprimirlos cumplidamente.

(De *Revue des Tabacs*, de París.)

Si quieres adquirir la fuerza necesaria para reclamar con justicia tus derechos, cumple primeramente con tus deberes ayudando a tus compañeros en sus desgracias.

## B A G A T E L A

El ingenioso periódico inglés *Punch* ha publicado lo siguiente en su número 4.793, de 17 de mayo último:

Madame Nicotine.

("This is nicotine, obtained from ordinary tobacco. It would kill all the hon. Members here." Mr. Glossop, Conservative Member for Penistone, in the House of Commons.)

Little pipe with glossy bowl  
 Giving bliss with every breath  
 Little did I think thy soul  
 Was an instrument of death  
 Dainty darling cigarette,  
 Can the news of really true  
 That your devotees will get  
 Fatal injuries from you?  
 Royal and sublime cigar,  
 Crown of pleasure's choicest day,  
 'Tis incredible you are  
 Just a demon out to slay.  
 Mercy, Madame Nicotine!  
 You to me are meat and bread;  
 You will ever be my queen.  
 Even though you strike me dead.

\* \* \*

Y nuestro querido amigo y compañero don Enrique González Simarro lo ha traducido así: (La nicotina obtenida del tabaco corriente podría matar a todos los miembros de la Cámara de los Comunes, según ha dicho Mr. Glossop en el Parlamento inglés.)

Pequeña pipa, con brillante taza,  
 que das la gloria en cada aspiración,  
 ¿quién podría pensar que tú serías  
 un instrumento de exterminación?

Elegante y querido cigarrillo,  
 ¿puede ser verdadera la noticia  
 de que tus entusiastas en ti hallan,  
 en pago de su amor, fatal malicia?

Y tú, cigarro de sublime *capa*  
 que mi dicha de un día has de colmar,  
 ¿no es posible que seas un demonio  
 con el solo deseo de matar!

¡Piedad, madame Nicotina!  
 Eres tú para mí el alimento,  
 y siempre lo serás, reina adorada,  
 aunque me mates con veneno lento.

EL ANUNCIO ES LA PALANCA COMERCIAL QUE MUEVE LA CLIENTELA HACIA EL COMERCIANTE. Y SI SE PRESCINDE DE EL TAMBIEN SE PRESCINDE DEL EXITO.

ESTE NO ES POSIBLE OBTENERLO SI EL ANUNCIO SISTEMATICO Y CONTINUO NO HACE VER LAS VENTAJAS DE LO QUE QUEREMOS OFRECER A NUESTROS LECTORES.



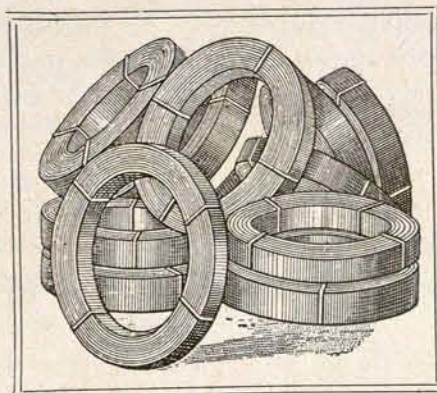

Cinta de acero azul templado, temple muelle de reloj. Más de 2.500 medidas en existencia. Flejes de hierro laminados en frío. Cuchillas mecánicas rectas y circulares de los más famosos aceros suecos especiales para máquinas de elaborar tabaco. Alambres de acero de todas clases y sección. Chapas de acero. Hojas de sierra cinta. Sierras circulares. Tubos de acero estirado en frío sin soldadura. Aceros ingleses y suecos auténticos. Aceros inoxidables en flejes, chapas, barras, tubos y alambre. Tornillería mecánica. Perfiles especiales de hierro. Toda solicitud de los Sres. Administradores-Jefes de la Compañía e interesados, al par que agradecida, será prontamente atendida.

**JOSÉ DANIEL VILÀ**

CALLE ARIBAU Nº 62

BARCELONA

**SIEMENS INDUSTRIA ELECTRICA, S. A.**

ADMINISTRACION CENTRAL  
BARQUILLO, 38 — MADRID

**FABRICA Y TALLERES EN CORNELLÀ**

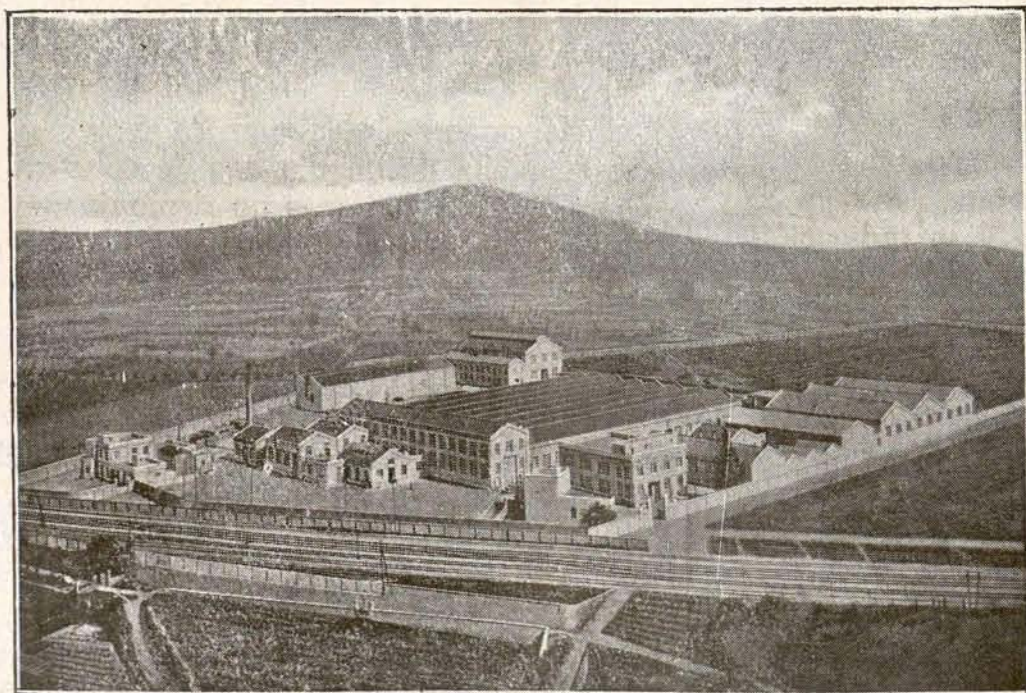

Vista general de la Fábrica y Talleres en Cornellà.

INSTALACIONES  
COMPLETAS  
de energía eléctrica

DESTINADAS A  
Industria - Minería  
Agricultura - Trac-  
ción - Navegación  
Telecomunicación

Usos caseros

*Rogamos a cuantos se dirijan a nuestros anunciantes mencionen siempre "TABACOS"*



## Balance de la Asociación en 31 de mayo de 1933

TITULOS DE LAS CUENTAS	SALDOS	
	ACTIVOS	PASIVOS
Asociación .....	»	164.154,03
Banco Urquijo, cuenta de valores .....	143.412,50	»
Banco Urquijo, cuenta de efectivo .....	17.888,30	»
Cuentas corrientes .....	4.644,90	»
Caja .....	181,25	»
Gastos generales .....	1.173,95	»
Donativos entregados .....	4.500	»
Revista TABACOS .....	»	7.646,87
SUMAS .....	171.800,90	171.800,90

Madrid, 10 de junio de 1933. — *El Contador*, GUILLERMO CIDONCHA. — *El Tesorero*, ALFREDO GADEA  
V.º B.º: *El Presidente*, EDUARDO ENA.

\* \* \*

La Junta directiva de la Asociación, en sesión de 11 de junio último, acordó invertir en fondos públicos la cantidad de 35.000 pesetas, facultando a los Sres. Cidoncha y Gadea para que adquirieran los valores que, a su juicio, consideren más beneficiosos a los intereses sociales.

En cumplimiento de dicho acuerdo, con fecha 15 del mismo mes se adquirieron:

35.000 pesetas nominales, amortizable 5 por 100 1927, libre de impuesto, a 99,75...	34.912,50
Corretaje .....	43,65
Timbres .....	4,50
	48,15
<b>Total coste, pesetas.....</b>	<b>34.960,65</b>

Queda, por tanto, incrementada nuestra Cuenta de valores en la expresada cantidad.

## Balance de saldos de la Institución para huérfanos, en 30 de junio de 1933.

TITULOS DE LAS CUENTAS	SALDOS	
	ACTIVOS	PASIVOS
	Pesetas.	Pesetas.
Cuentas corrientes .....	182,15	»
Institución .....	»	2.599
Caja .....	5,80	»
Recibos devueltos .....	12	»
Banco Urquijo, cuenta de efectivo .....	2.175	»
Gastos generales .....	132,55	»
Donativos .....	»	8,50
SUMAS .....	2.607,50	2.607,50

Madrid, 30 de junio de 1933. — *El Contador*, EMILIO MONTELÍU. — *El Tesorero*, JUAN FRANCISCO DELGADO. —  
V.º B.º: *El Presidente*, EDUARDO ENA.

# FRANCISCO SOLÁ GENÉ

**BARCELONA - Pedro IV, 162**

FÁBRICA DE PRECINTOS, CHINCHETAS, LLAVES PARA LATAS  
DE CONSERVAS Y PIEZAS ESTAMPADAS EN GRAN SERIE







SINDICATO DE FABRICANTES  
DE TABACOS DE  
GRAN CANARIA

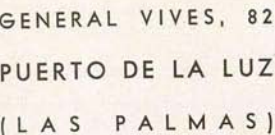

GENERAL VIVES, 82  
PUERTO DE LA LUZ  
(LAS PALMAS)



FORMADO POR 20 FABRICAS DE CIGARROS Y CIGARRILLOS CON:  
UNA TOTAL CAPACIDAD PRODUCTIVA ANUAL DE  
**2.000.000.000** (DOS MIL MILLONES) DE CIGARRILLOS  
Y **60.000.000** (SESENTA MILLONES) DE GIGARROS



*Rogamos a cuantos se dirijan a nuestros anunciantes mencionen siempre "TABACOS"*



# NOTICIAS UN GRAN FRACASO

Los Bancos y banqueros han empezado a repartir una circular, en la que participan a los cuentacorrentistas que, por acuerdo del Consejo Superior Bancario, a propuesta de la Junta Consultiva de Cajas generales de Ahorro, regirán, desde 1.º del actual, para los establecimientos de la Banca operante en España y para dichas Cajas, los tipos máximos de interés que a continuación se indican, en las cuentas acreedoras:

- Cuentas corrientes a la vista, 2 por 100.
- Imposiciones a tres meses, 3 por 100.
- Libretas ordinarias de ahorro, de cualquier clase, 3,50 por 100.
- Imposiciones a seis meses, 3,60 por 100.
- Y a doce meses o más, 4 por 100.

\* \* \*

La Embajada de España en París ha recibido del Ministerio de Negocios Extranjeros de Francia la nota, fecha 14 de junio último, referente al "avenant" al arreglo complementario de 23 de octubre de 1931, y cuyos efectos surtirán hasta el 1.º de Octubre del año en curso.

En virtud del acuerdo, Francia concede al comercio de España, entre otras facilidades, la de importación de vinos y plátanos, ampliando la fecha para los contingentes, como asimismo los de conservas de pescado y otros.

España concede a Francia, entre otros, mejora de derechos de Aduana para el champagne y compra por la Compañía Arrendataria de Tabacos a los productores argelinos de 2.000 toneladas anuales de tabaco en rama, de las cuales la mitad antes de 1.º de octubre de 1933.

\* \* \*

El Presidente de la República ha firmado un decreto nombrando Administrador de la Fábrica Nacional de Moneda y Timbre a D. José Benlloch y Martínez, Ingeniero industrial al servicio de la Hacienda pública, hermano de nuestro querido consocio y directivo D. Matías, culto Ingeniero de la Compañía Arrendataria.

Relación por orden de antigüedad de los Agentes del Resguardo que merecieron la calificación de aptitud para el ascenso a Inspectores.

NOMBRES	Zonas en que prestaban servicio.
D. Olegario Andrés Pablos.....	Madrid.
» Serafin Arnau Villalba.....	Barcelona.
» Luis Reigada Revilla.....	Vizcaya.
» Bruno Pérez Miranda.....	Coruña.
» Manuel Escudero Diego.....	Huelva.
» Juan Alemany Resta.....	Alicante.
» Manuel Salanova Guerri.....	Guipúzcoa.
» Sebastián Ballarin Palacio.....	Pontevedra.
» Eduardo Comella Batlle.....	Barcelona.
» Dionisio Mancha Llorea.....	Cartagena.

SONETO

Que la incauta Revista dió un mal paso amorosa mis versos acogiendo, lo estáis, lectores, sin cesar oyendo desde que Febo apunta hasta su ocaso.

Ena de un vuelo se marchó al Parnaso y un poeta mejor está eligiendo, mas yo adelanto que me estoy temiendo que tenga en su excursión un gran fracaso.

Hoy no es fácil hallar un Garcilaso, ni aun uno como yo, que menos valgo... Ni la sombra habrá pronto de un poeta.

Pero es lo grave del presente caso que si el Parnaso quiere cobrar algo...

Ena, ¡qué ha de soltar!... ¡¡ni una peseta!!

SANDALIO SÁNCHEZ DE SEBASTIÁN.

## DEL AMBIENTE

Madrid crece, Madrid se transforma. Madrid se viste de tiros largos. Pero a semejanza de aquellos muchachos espigados que dan el estirón sin pedir permiso a su indumentaria y los pantalones se les quedan por encima de los tobillos, la americana por más arriba de la cintura y las bocamangas por cerca de los codos, nuestra ilustre villa no puede *digerir* el enorme torrente circulatorio que se le ha venido encima, y sus entradas resultan angostas, sus calles estrechas y sus servicios urbanos inadecuados.

Tomar un tranvía cuando se *necesita* resulta una empresa épica, únicamente reservada a la gente moza, que además desprecie su vida.

Poder alcanzar un billete primero y un asiento después en un coche del ferrocarril en día de fiesta, es una fortuna que hay que comprar con dos o tres horas de paciente espera en los *comodísimos* vestíbulos de las flamantes estaciones.

Pasando de los cincuenta y con deseos de reservar su vida para mejores destinos, sólo debe permitirse el vecino de esta urbe, en día festivo, asomarse al balcón, si lo tiene, para ver pasar la gente, o entretenerse en calcular los miles y miles de pesetas que dejan de recaudar las Empresas de tranvías y ferrocarriles por no tener el material necesario para servir bien al público.

NEMO.

Sería muy conveniente, tanto para facilitarnos las operaciones de contabilidad, cuanto por lo que significaría de ahorro en los gastos de nuestra Revista, que nuestros favorecedores cambiaran el actual sistema de pago por el de suscribirse por semestre o año adelantado.

Claro es que este deseo no pasa de ser un ruego que les hacemos en beneficio de todos, pues seguiremos respetando, cual es nuestra costumbre, la decisión que cada uno adopte,



# MEMORIAS Y BALANCES

**Sociedad anónima "Echevarría" (Bilbao).**—A la aprobación de la Junta general de accionistas, celebrada el 22 de junio último, se sometió la Memoria del ejercicio de 1932, por la que podemos apreciar que los beneficios líquidos han sido de pesetas 1.859.059,12, a pesar de la "época de dureza, desconocida en la historia industrial de España", como atinadamente se expone en ella.

Dichos beneficios, unidos al remanente del año anterior, importante 22.176,50 pesetas, con lo que se forma un total de 1.881.235,62 pesetas, se ha distribuido así:

- 119.943,60 pesetas para amortización de Derechos reales y Timbre por ampliación de capital.
- 800.000,00 pesetas para Fondo de Amortización.
- 150.000,00 pesetas para Fondo de Reserva.
- 660.000,00 pesetas, dividendo del 3 por 100 sobre 22.000.000 de pesetas de capital desembolsado.
- 74.481,55 pesetas para atenciones estatutarias.
- 44.300,00 pesetas para pago de impuestos a la Diputación, y
- 32.510,47 pesetas remanente para el ejercicio próximo.

1.881.235,62 pesetas en junto.

Sociedad anónima "Echevarría" se jacta, con justicia, de haber podido conseguir mantener durante todo el año un ritmo constante de trabajo, sin reducir la jornada ni efectuar despidos, con lo que el pan no ha faltado al hogar de sus obreros, modestos colaboradores de su obra.

Se pagaron por Retiro obrero y accidentes del trabajo 200.515,34 pesetas. Comenzaron las vacaciones retribuidas del personal obrero, lo que representó un recargo de 90.000 pesetas. En nuevas instalaciones y ampliaciones se invirtieron 1.042.757,38 pesetas.

Las sumas del balance en 31 de diciembre de 1932 se elevan a 55.726.465,65 pesetas, siendo del Activo, entre otras, las siguientes partidas: Terrenos, inmuebles y maquinaria, por 30.550.156,14 pesetas; Existencias en primeras materias y productos fabricados, por 7.082.765,29 pesetas; Accionistas, por ocho millones de pesetas, y Cuentas deudoras y efectos a cobrar, por 2.897.149,60 pesetas. Y del Pasivo: Capital Acciones, por 30 millones de pesetas; Capital Obligaciones, por 9.285.000 pesetas, y Cuentas acreedoras y efectos a pagar, por 8.796.355,03 pesetas.

\* \* \*

**Siemens Industria Eléctrica, S. A. Madrid.**—Según la Memoria presentada en 31 de mayo último a la Junta general de accionistas, los beneficios en 1932 de esta Sociedad ascendieron a 485.426,18 pesetas, una vez deducido el impuesto de utilidades. Lo que ha permitido hacer la siguiente distribución:

	Pesetas.
5 por 100 para el Fondo de reserva.....	22.068,40
4 por 100 de dividendo.....	240.000,00
Parte correspondiente al Consejo.....	53.790,00
2 por 100 de extradividendo.....	120.000,00
Al Fondo de reserva para redondearlo.....	931,60
Remanente para el año próximo.....	48.636,18
Total.....	485.426,18

Este resultado no deja de ser halagüeño, teniendo en cuenta la influencia que en el desarrollo de los negocios de esta Sociedad tienen las causas de la crisis universal y sus repercusiones en España. Gracias a la política de prudente economía y mejor administración, así como al constante perfeccionamiento de elementos de fabricación, actividad de las organizaciones de venta y competencia e interés de todo el personal, se han logrado mantener las cifras de este ejercicio sin grandes diferencias con el anterior.

A pesar de la paralización de la electrometalurgia, la limitación de pedidos de la industria minera y siderúrgica y la nula electrificación en ferrocarriles por su aguda crisis, la venta de contadores de agua, aparatos electroosmóticos y la considerable venta de perforadoras "Siemens", nivelan la balanza. Si se añade que esta Sociedad ha equipado gran número de grúas eléctricas para los puertos de Sevilla, Barcelona y otros; ha hecho la instalación de la red urbana de Villarreal (Castellón); los suministros a la Central de Millares de la Hidroeléctrica Española y a otras Centrales de las islas Canarias, amén de las adquisiciones de maquinaria moderna y ampliaciones de edificios, reflejados en la fábrica de Cornellá, está demostrada la holgura en mantener el mismo tipo de dividendo del año último.

El balance en 31 de diciembre de 1932 de "Siemens", iguala el Activo al Pasivo con 24.096.505,57 pesetas, siendo del primero las siguientes cuentas, entre otras: Terrenos y edificios, 2,7 millones; instalación, maquinaria, mobiliario, etc., 1,1 millones; almacenes y fabricaciones, 9,6 millones, y deudores y efectos a cobrar, 8,8 millones. Y del Pasivo, entre otras: Acciones, 6 millones; Fondos de reserva, 2,3 millones; Obligaciones, 4,5 millones, y acreedores y efectos a pagar, 10 millones.

\* \* \*

**Compañía Transmediterránea (Barcelona).**—El 29 de mayo próximo pasado celebróse la Junta general de accionistas, y en ella se aprobó la correspondiente Memoria del ejercicio de 1932.

Describense en ella, con profusión de datos, los incidentes del ejercicio económico, y la ilustran unas bellas fotografías de varios vapores propiedad de la Compañía. Relaciona al final, en número de sesenta y tres, los a su servicio, con un total de toneladas de 131.340, teniendo además en construcción otros tres, con un total de 13.600 toneladas.

El balance, tanto en su Activo como en su Pasivo, rinde en 31 de diciembre de 1932 la suma de 194.427.366,54



pesetas, formando parte del primero las siguientes cuentas, entre otras: Material naval. Valor de la flota, 139,4 millones de pesetas; inmuebles, 5 millones; nuevas construcciones, entregas a cuenta, 14,7 millones; valores en cartera, 10 millones, y deudores, 20,2 millones. Forman parte del segundo las siguientes cuentas: Capital. Líquido, 52 millones; amortizaciones, 54 millones; Seguros, 30,9 millones; Bonos al portador, 20 millones; Fondos de reserva, 6,2 millones; accidentes del trabajo, 3,3 millones, y acreedores, 21,6 millones.

El saldo de la cuenta de Pérdidas y Ganancias, una vez deducidas 1.070.573,85 pesetas por utilidades, se ha repartido así:

	Pesetas.
Al accionista, por dividendo de 1932.....	4.160.000,00
A la Sociedad para el Fondo de reserva.....	83.513,30
Total.....	4.243.513,30

lo que representa un aumento sobre el año anterior de cerca de millón y medio de pesetas.

La Memoria resalta este resultado a pesar de la desconsoladora situación del tráfico marítimo, víctima, como tantos otros negocios, de la crisis mundial, producto de los nacionalismos económicos, ya que por falta de flete o de artículos a transportar, más de la quinta parte del tonelaje bruto de la flota mercante española se encuentra en situadón de amarre, como lo está el 15 por 100 en Inglaterra; el 23, en Alemania; el 28, en Francia, y en Italia y Estados Unidos, el 25 por 100.

Las toneladas movidas para Baleares, África-Canarias, Fernando Poo, interinsulares, cabotaje y varios en 1932, sumaron 585.666 contra 631.670 en 1931. En cambio, el número de pasajeros transportados en 1932 fué de 537.688 contra 495.300 en 1931, elevación debida al incremento turístico de las deliciosas islas Baleares.

La flota se ve vigorizada con la entrada en servicio de la soberbia motonave "Villa de Madrid" y con la próxima de la "Ciudad de Ibiza" y su gemela "Ciudad de Tarragona". También se pusieron quilla a dos buques destinados a la línea de Fernando Poo. Desaparecieron, por desguace y venta, cinco vaporcitos, y por siniestros marítimos, el "Río Cabriel" y "Teide".

Como consecuencia de las reformas sociales, los gastos del tráfico sufrieron brusca subida en una proporción desconcertante.

Por la íntima relación que guardan con la Transmediterránea, citaremos algunos resultados de **Unión Naval de Levante y Petróleos Porto-Pi, S. A.** La primera, a causa de las dificultades de la crisis general imperante y de los conflictos obreros, terminó el ejercicio de 1932 con una pérdida de 1.947.695,11 pesetas. La segunda aun no ha terminado para ella el largo y espinoso proceso que comenzó el 17 de noviembre de 1927 al incautarse el Monopolio de Petróleos de su negocio en una expropiación que aun no está ni liquidada ni pagada. Logró que le hicieran efectivo ya el importe que le correspondía en el pleito ganado con Banca Arnús a la Representación Comercial de la U.R.S.S. y al Sindicato de Nafta de la U.R.S.S.

**Unión Española de Explosivos, S. A. (Bilbao).**—El Consejo de Administración presentó a la Junta general de accionistas al 17 de mayo próximo pasado la Memoria del ejercicio económico de 1932, en la cual figura el balance de esta entidad al 31 de diciembre último, arrojando la cuenta de Pérdidas y Ganancias, después de deducir 4,39 millones por impuestos y gastos generales, un beneficio neto de 16.382.506,12 pesetas, previa dotación de cerca de millón y medio de pesetas al Fondo de previsión, con arreglo a los Estatutos.

El expresado beneficio se ha distribuido así:

	Pesetas.
A participación del Consejo.....	819.125,30
A dividendo de 23 pesetas por acción e impuesto correspondiente.....	15.339.140,00
A cuenta nueva.....	224.240,82
Total utilidades en el año actual.....	16.382.506,12

Se añadirá a la última partida el remanente del año anterior, que asciende a 46.326,08 pesetas, con lo que el remanente a cuenta nueva es de 270.566,90 pesetas.

Igualado dicho balance a 160.937.392,45 pesetas, figuran entre las partidas del Activo las siguientes cuentas: Inmovilizaciones, 70,1 millones; mercancías y precintos, 33,1 millones; acciones, 16,8 millones; Caja y Bancos, 5,6 millones, y varios deudores, 16,3 millones.

Entre las del Pasivo: Capital, por 60 millones; reservas, por 40 millones, y varios acreedores, por 32,3 millones.

Han sido invertidos 6 millones en inmovilizaciones; 2,5 millones en fábricas, y 3,5 millones en minas. Cuenta como principal partida en la primera de esas sumas lo que pudiera llamarse traspaso de la fábrica de ácido sulfúrico de Elorrieta a la de Baracaldo, como estaba previsto.

Son análogas las bajas en las ventas de explosivos industriales y abonos minerales a las del ejercicio anterior, ya que han subsistido las mismas causas que los produjeron, con lo que se justifica la correspondiente disminución de beneficios respecto a los obtenidos en el ejercicio precedente, que hubiera marcado un importante retroceso; y nunca como ahora puede decirse que llegaron a punto, como necesaria compensación, los obtenidos en las ventas de sales potásicas de la mina y fábrica de Cardona.

Respecto a estas últimas, y en cuanto a instalaciones, nada nuevo se ha hecho en el pozo "San Alberto", por el que se extrajo el mineral arrancado durante el año. Se ha preparado el "María Teresa", y la extracción principal se hará al mismo nivel 620 del pozo "San Alberto". Se construyeron edificios al exterior para la maquinaria, que permitirá en el próximo otoño extraer 150 toneladas por hora. En la parte correspondiente a la zona de fábrica y talleres se ha ido resueltamente a aumentar la producción de cloruros, y con los elementos que se han ido montando, seguramente se llegará a producir cerca de las 500 toneladas diarias.

En lo que se refiere a explotación, la mina ha alcanzado la cifra de 190.271 toneladas. Estos minerales permitieron la fabricación directa o por mezclas de 55.158 toneladas de cloruros de 40/42, 50/52 y 60/52 de potasa, y para la venta de silvinitas de graduaciones hasta de 30 por 100 de potasa.



# INSECTICIDA LOS ANGELES



De venta en todas  
las Droguerías

Para pedidos:

**ARTURO MORENO**

Blasco de Garay, núm. 62, pral. - Teléfono 45326 - MADRID

Representante exclusivo para Madrid y su provincia.

¡¡ALTO!!

Si oís esta voz, os aprestáis en seguida a la defensa.

...¿Por qué?...

Porque se os intenta arrebatar vuestra vida y vuestra hacienda.

¡¡ALTO!!

También os debéis poner alerta, un enemigo quizá más temible que un malhechor que acecha.

LA MOSCA, y toda clase de insectos, os arrebatan vuestra salud; hay que defenderse.

...¿Cómo?...

Usando el Insecticida

**LOS ANGELES**

**Insecticida LOS ANGELES**

Incomparable. Insubstituible. Es el mejor.

Probarle es adoptarle para siempre.

**Insecticida LOS ANGELES**

Es la labor de muchos años de estudio. Se lanza al mercado con la garantía de su bondad.

**Insecticida LOS ANGELES**

Mata toda clase de insectos.

**MADERAS PEDRO A. GARCIA-FOGEDA**

Casa fundada en 1892

RONDA DE VALENCIA, 5 PROVISIONAL

TELEFONO 71600

**MADRID**

Proveedor de la C.<sup>a</sup> Arrend.<sup>a</sup> de Tabacos

**IMPRESA Y LIBRERIA MODERNA ELEUTERIO MARTINEZ**

Mercado, núm. 120 - LOGROÑO - Teléfono 1645

TRABAJOS COMERCIALES  
OBJETOS DE ESCRITORIO

IMPRESIONES ARTISTICAS  
PAPELERIA FINA

Productos KODAK: Laboratorio.

Máquinas de escribir UNDERWOOD

Rogamos a cuantos se dirijan a nuestros anunciantes mencionen siempre "TABACOS"



# CUBIERTAS Y PISOS DE CRISTAL "ECLIPSE" VENTANAS METALICAS "HOPE'S"

ECLIPSE, S. A.  
MELÉNDEZ VALDÉS, 51  
MADRID

TELÉFONO 34832

Las ventas llegaron a cerca de 30.000 toneladas de potasa pura que formaba cloruros en su mayoría, desde el 66 por 100 hasta el 99,5 por 100. Se estudia la fabricación del sulfato de potasa en gran escala, y se destaca que en el primer cuatrimestre de 1933 se han extraído más de 80.000 toneladas de silvinita, a pesar de los injustificados movimientos sindicales, que han paralizado la producción unos veinte días.

\* \* \*

**Nota de la R.**—A mediados del próximo pasado junio ha celebrado reunión el Consejo de Explosivos, tratando de las acciones de la nueva entidad filial de la Unión Española de Explosivos, denominada Industria, Comercio y Minería (Incomi), acordándose exigir del 1 al 31 del actual el primer dividendo pasivo de un 25 por 100, o sea 7,50 pesetas por acción. Además, los suscriptores que deseen, podrán desembolsar, en fechas que se indicarán, otro dividendo pasivo de un 25 por 100, con lo cual las nuevas acciones quedarán legalmente liberadas, y con arreglo al Código de Comercio, convertidas en acciones al portador.

El Consejo se ocupó también de estudiar las posibilidades de una ampliación de las instalaciones en Villanueva y Geltrú y Tarragona.

## Recaudación por tabacos y timbre en el mes de junio de 1933

**Tabacos.**—La recaudación obtenida por la venta de tabacos y envases usados en el pasado mes de junio, ha sido de 39.965.172,20 pesetas.

Como la que se obtuvo por los mismos conceptos en igual mes del año anterior fué de pesetas 37.779.982,37, resulta una mayor recaudación en el día este año de 2.185.189,83 pesetas.

Teniendo en cuenta que en la parificación de 1931-32 se acusó una baja de 1.971.165 pesetas,

el alza ponderable del mes de junio último puede cifrarse en 214.024,83 pesetas.

Puede considerarse que la recaudación ha entrado en su curso normal en cuanto a valores se refiere. En cuanto a volumen de labores vendidas, acaso su reposición sea más lenta.

**Timbre.**—La recaudación obtenida en el pasado mes de junio asciende a 20.145.469,03 pesetas.

La que se obtuvo en igual mes del año anterior fué de 21.968.406,51 pesetas.

Las alzas representan 274.295,24 pesetas, y las bajas 2.097.232,72, habiendo, por tanto, una baja líquida de 1.822.937,48 pesetas.

## UN INSECTICIDA UNIVERSAL

# L A N I C O T I N A

Además de sus excelentes productos de tabaco, muy apreciados de nuestros lectores, la Regie Francesa de Tabacos pone a la disposición de los agricultores, viticultores, horticultores y ganaderos un producto de que todo el mundo habla; pero que muchos fumadores no han visto nunca sino en humo. Se trata de la nicotina que existe en el estado natural en el tabaco en proporción habitualmente comprendida entre el 1 y el 5 por 100, según las clases.

Creemos útil consagrarle aquí un estudio en vísperas de la apertura de la campaña de compra de este insecticida. Porque cada año, al principio de la primavera y sobre todo cuando la humedad y las benignas temperaturas han reinado durante todo el invierno, los insectos parásitos de los cultivos que no han sido des-

truidos por el frío, atacan a las plantas jóvenes y a los nuevos retoños.

El ganado, las aves, sufren también este ataque, contra el cual el cultivador debe defenderse, bajo pena de ver comprometido irremediablemente el fruto de sus esfuerzos y de sus trabajos.

La nicotina es, con justicia, el insecticida más apreciado, y bajo formas diversas, su empleo se extiende constantemente. Es de una aplicación fácil y de una conservación prácticamente indefinida, bajo la forma de extractos facilitados por la Compañía. Además, aunque sea, como los otros insecticidas, un veneno violento cuando está concentrado, las más elementales precauciones permiten usarle sin peligro. Desde este último punto de vista presenta so-



COLAS VEGETALES

DIRECCION TELEGRAFICA  
N E V A R I E T U R  
TELEFONO NUMERO 18176

**"SICCOLLIN"**

EN PASTA Y EN POLVO  
SOLUBLES EN FRIO

MIGUEL CASANOVA  
COMERCIO, 64-BARCELONA

ESPECIALES PARA LA INDUSTRIA DE TABACO

SOCIEDAD ESPAÑOLA DE  
MATERIAL CONTRA INCENDIOS

**"KUSTOS"**

Extintores. - Enchufes rápidos. - Extintores  
de 50 a 200 litros. - Mangajes del país y  
extranjero. - Avisadores de incendios.  
Máscaras contra gases y humos.  
Salvavidas de todas clases.

ELOY GONZALO, 4 - MADRID - TEL. 35224

**CARTONES MECANICOS PRAT**

Interesa a todos conocer los cartones mecánicos que  
LA PAPELERA ESPAÑOLA fabrica en Prat del Llo-  
bregat. - Cartones especiales para cartelería de propa-  
ganda comercial. Abanicos Pay-Pay, económicos y finos,  
para cajería y estuchería. Encuadernación. Blancos por  
una o dos caras. Color, bicolor, etc.  
Los cartones PRAT son los de menor peso, los de ma-  
yor calibre, los de composición más depurada. No es-  
tropean las cuchillas de las cizallas y de las guilloti-  
nas. Son de mayor aprovechamiento. Superiores a los  
de otra cualquiera procedencia. SON LOS MEJORES  
DE TODOS. Marcas registradas: OLBOR, NIUSBOR  
y KIMBOR. - Cartón madera fuerte para platos y ban-  
dejas a presión rayado y hendido.

Concesionarios de venta:

CENTRAL DE FABRICANTES DE PAPEL

Florida, núm. 8. - MADRID

(y en las principales capitales de España).

**Félix Bazo Nájera**

**MADERAS**

ALMACENES DE SAN BENITO

:: :: FABRICA DE ENVASES :: ::

SUMINISTRO DE ENVASES ESPECIALES

PARA LA EXPORTACION DE TODA

CLASE DE PRODUCTOS

IMPORTACION :: EXPORTACION

Telegramas y telefonemas: FELIX

Teléfono 31370 Claves: A. B. C. 6.<sup>a</sup> edic.

Oriente, 20 duplicado A

SEVILLA

**GOMAS SEMILÍQUIDAS**

PARA ENGOMADOS Y PEGADOS  
A MAQUINA

**GOMA TRAGACANTO**

PARA CIGARROS

Productos especializados:

**CRESYLEUM**

Desinfectante desodorante.

**CALDO PAX**

CALDO BORDELES, para combatir las en-  
fermedades criptogámicas de la viña y olivos.

**KROMINA**

Pintura al agua fría.

**CARBONYLE**

El mejor producto para la conservación de  
la madera.

**COALTARINA**

Pintura barnizada, higiénica y desinfectante  
a base de alquitrán, en varios colores.

**José Supervielle**

Fábrica de Productos Químicos

RENTERIA (GUIPUZCOA)

Rogamos a cuantos se dirijan a nuestros anunciantes mencionen siempre "TABACOS"



bre ciertos insecticidas minerales la ventaja de desaparecer poco a poco, por lenta evaporación y por destrucción, de la superficie de los vegetales sobre que se aplica.

Esta propiedad es particularmente inapreciable cuando los vegetales en cuestión están destinados a la alimentación (uvas, legumbres, frutos).

Insecticida e insectífugo, la nicotina permite a la vez un tratamiento curativo. Obra sobre los insectos a la vez por ingestión directa, de la misma manera que los diferentes arseniatos y por contacto o emisión de vapores insecticidas como él. Ejerce, en fin, una acción particularmente eficaz sobre las posturas.

El empleo de la nicotina está muy recomendado para el tratamiento del pulgón de los cultivos de huerta (alcachofas, guisantes, habas); de los diferentes pulgones de los árboles frutales (melocotoneros, manzanos, etc.); de los pulgones de las flores (los horticultores gastan cantidades considerables de nicotina todos los años); de las diferentes larvas (punaises), chinches e insectos; de los huevos y orugas; de los insectos de la zanahoria, de la col y de ciertos árboles frutales.

Efectuando pulverizaciones de nicotina muy al principio de la primavera, es posible igualmente obtener, por la destrucción de los insectos cuya picadura produce las deformaciones de los frutos, la eliminación de una gran cantidad de frutos en los jardines o huertas. Mezclada a los caldos, la nicotina se emplea con éxito contra la filoxera de la vid.

En materia veterinaria se emplea con éxito la nicotina, bajo forma de lociones, contra las enfermedades de los animales (sarna de los corderos, por ejemplo). Se destruyen los piojos de las aves por pulverización de nicotina y por un estuco o lavado de los colgaderos (gallineros o sitios donde están las aves) con soluciones de nicotina.

Vemos, pues, que el empleo de la nicotina en cuanto a insecticida es casi universal, y verosímilmente muchos de nuestros lectores han usado la nicotina, quizás sin saberlo, toda vez que entra en notables dosis en la composición de la mayor parte de los insecticidas vendidos en el comercio bajo varios nombres.

La nicotina tenía, sin embargo, hasta estos últimos tiempos un defecto muy grave: era muy cara, y los agricultores la consideraban hasta cierto punto como un insecticida de lujo, que se reservaba sobre todo a los cultivos de clase superior: a las flores, a los árboles frutales y a la viña.

La razón de esto estaba en que el modo de producción de la nicotina consistía en unos lavados metódicos de los restos u hojas del ta-

# Los cigarrillos LUCKY STRIKE



**"It's toasted"**

**NO IRRITAN  
LA GARGANTA**



# EDWARD. J. O'BRIEN & C<sup>o</sup> LEAF TOBACCO

MAIN OFFICE: 815-817 West, Main Street. Louisville, Kentucky. Cable Address: «Obrienco»

BRANCHES: Baltimore, MD. Lexington, KY. Wilson, N. C.

We are equipped to buy, air dry and steam dry on all principal markets, all grades of Burley, Fired Dark, Green River, Aircured, Maryland, Virginia, Carolinas and Seed Leaf Tobaccos

Samples and quotations furnished upon request

Nuestra organización permite disponer de tabacos secados al aire y al vapor en todos los mercados y especialmente de las siguientes clases de hoja: Burley, Fired Dark, Green River, Aircured, Maryland, Virginia y Carolinas

Se facilitan muestras y cotizaciones

## TABACOS HABANOS

*Romeo y Julieta*

Y

## MARIA GUERRERO

SE VENDEN EN TODAS LAS  
EXPENDEDURIAS DE ESPAÑA

VIUDA DE

## ANTONIO WAIS

FABRICA DE ASERRAR MADERAS

ESPECIALIDAD  
EN ENVASES

Gaiteira, 17 LA CORUÑA

Lubrificantes "STANDARD"

Auto-Engrase "ULTRA"

IMPORTACION DIRECTA

## J. Porta Bernabé

Virués, número 2.

VALENCIA

## C. A., SERRERÍAS DEL MIÑO

LA GUARDIA (PONTEVEDRA)

FÁBRICAS DE ASERRAR  
MADERAS DEL PAÍS  
TABLONES - TABLAS  
CAJAS - ENVASES

Rogamos a cuantos se dirijan a nuestros anunciantes mencionen siempre "TABACOS"



# BOLETIN DE SUSCRIPCION

D. ....  
 que vive en ..... provincia de .....  
 desea suscribirse por <sup>(1)</sup> ..... a la revista *TABACOS*, cuyo importe de  
 ..... pesetas <sup>(2)</sup> remitirá por giro postal.  
 ..... pagará contra recibo.

de ..... de 1933

Firma del suscriptor,

(1) Un semestre ..... ptas.; un año ..... ptas. - (2) Táchese la forma de pago que no convenga.

## PRECIOS DE SUSCRIPCION

Madrid.....	{ 6 meses 1,50 pts. 1 año .. 3,00 »	Provincias....	{ 6 meses 3,00 pts. 1 año .. 5,00 »	Extranjero....	{ 6 meses 6,00 pts. 1 año .. 10,00 »
-------------	--	----------------	--	----------------	---

PRECIO DEL EJEMPLAR: 50 CENTIMOS

baco que tenían por fin disolver en el agua la nicotina contenida en el tejido de la planta.

Los jugos así obtenidos eran en seguida concentrados. Estas operaciones, necesariamente largas y onerosas, conducían, naturalmente, a un precio de coste muy elevado.

La generalización progresiva en las fábricas de la Compañía de un nuevo procedimiento, debido al sabio Th. Schloesing, director de los laboratorios de la Regie y miembro del Instituto, ha permitido modificar completamente la situación.

Nuestros lectores conocen, ciertamente, el tabaco desnicotizado o (1) *caporal doux* puesto en venta por el Monopolio y muy apreciado de los fumadores delicados, a los cuales su salud no les permite el consumo del tabaco que contiene la cantidad normal de nicotina.

El procedimiento de M. Th. Schloesing con-

siste esencialmente en extraer del *caporal doux* común cerca del 70 por 100 de la nicotina que contiene, con objeto de preparar, por una parte, el *caporal*; de otra, la nicotina destinada a los usos insecticidas.

Indicamos a aquellos de nuestros lectores a quienes el asunto interesa, que la S. E. I. T. ha editado en el año corriente un folleto muy instructivo, titulado *La nicotina, sus propiedades insecticidas, sus modos de empleo, sus condiciones de venta*. Les aconsejamos con todo interés que se lo procuren. Dicho folleto se envía gratis dirigiendo una simple petición a la Dirección general del S. E. I. T., Ministerio de Hacienda de París.

Por otra parte, hay ejemplares a la disposición del público en los depósitos de tabaco elaborado.

S. MEYDE.

(1) Picadura suave.

(De la *Revue des Tabacs*.)

**J. B. DÍAZ Y CÍA, S. EN C.** CASA FUNDADA EN 1877  
 ESCOGEDORES, ALMACENISTAS, COMERCIANTES Y EXPORTADORES DE  
 TABACO EN RAMA ☉ CABLE: ZAIDCOMP  
 PRADO, NÚM. 125 LA HABANA (CUBA)

**Ferretería "DELOR"** FERRETERIA Y QUINCALLA, ARMAS  
 DE FUEGO Y EFECTOS DE CAZA  
 BLASCO IBAÑEZ, 6 (antes San Bernardo) :: GIJÓN



# CORCHO HIJOS, S. A. SANTANDER

MADRID: Calle de Recoletos, 3

SANTANDER: Apartado 83

Construcción de turbinas hidráulicas. = Transmisiones. = Construcción de buques. = Reparaciones. = Calefacción. = Saneamiento. = Ventilación de edificios. = Fabricación de aparatos sanitarios de hierro esmaltado.

NUMEROSAS REFERENCIAS

SUCESORES DE

## MODESTO FENECH

CONSIGNATARIOS DE BUQUES  
AGENTES DE ADUANAS

Despachantes de la Compañía  
Arrendataria de Tabacos



Plaza Olózaga, 12, entresuelo  
TARRAGONA Tel. 46

## B. Pallarés Puig

ALMACEN DE MADERAS  
Y SERRERIA MECANICA

Agencia de Transportes.

FABRICA: Abenalabar, 10 (junto Avenida del  
Puerto). Teléfono 10363.

DESPACHO: Plaza de M. Benlliure, número 7.  
Teléfono 14320. - VALENCIA

## Daniel, Seguí y Compañía

TALLERES DE FUNDICION,  
CONSTRUCCION Y CALDERERIA



PROVEEDORES DE LA COMPAÑIA  
ARRENDATARIA DE TABACOS

ALICANTE

## RODRIGUEZ, GIMENEZ Y COMPAÑIA

GRAN FABRICA DE LIBROS RAYADOS

Imprenta - Encuadernación - Relieves  
Sellos de caucho y metal - Objetos de  
escritorio - Papelería

Federico de Castro, 16-Tel. 23628-SEVILLA

Sucursal: Librería Religiosa del «Salvador»  
Plaza del Salvador, núm. 23 - Tel. 21329

## Plomos y Estaños Laminados

(S. A.)

CASA FUNDADA EN 1894

Fabricación de papel de estaño y aluminio de todas  
clases y medidas. Cápsulas metálicas para botellas  
y frascos. Tapones destilagotas para frascos de  
esencias, perfumes, etc. Tubos de todas clases para  
productos químicos, farmacéuticos, colores, pastas  
dentríficas, etc., etc.

VALMASEDA (Vizcaya)

## Hijos de Clemente Sánchez

BANQUEROS

CÁCERES

## PAULINO GOMEZ LEZCANO, EBANISTA

SE CONSTRUYEN TODA CLASE DE MUEBLES DE EBANISTERIA Y CARPINTERIA  
SE HACEN TODA CLASE DE REFORMAS Y BARNIZADOS

Teléfono 70072 - Calle de la Encomienda, núm. 3 - MADRID

Rogamos a cuantos se dirijan a nuestros anunciantes mencionen siempre "TABACOS"



# COMPAÑIA ARRENDATARIA DE TABACOS

## RELACION del movimiento de personal en el mes de junio de 1933

N O M B R E S	CARGO Y OFICINA EN QUE SERVÍA EL INTERESADO	SUELDO	FECHA DEL FALLECIMIENTO O CESANTÍA
<b>BAJAS POR FALLECIMIENTO O CESANTIA</b>			
D. Rafael Linés Salas	Capataz Almacén.—Fábrica Coruña	3.480	12 Junio.—Falleció.
» Juan Gutiérrez García	Servicios especiales.—Fábrica Alicante	1.600	15 Id. — Id.
<b>Personal de vigilancia.</b>			
D. Manuel Lluet Martínez	Inspector.—Algeciras	4.500	16 Junio.—Falleció.
» Hipólito Hernández Díaz	Agente.—Alicante	3.000	21 Id. —Renunció.
<b>A S C E N S O S</b>			
D. Aquilino García de los Reyes	Oficial admvo.—Fábrica Cádiz	3.500	10 Oficial admvo.—Fábrica Cádiz.
» Pascual Muñoz Sanchiz	Capataz 2.º—Idem Valencia	4.180	10 Capataz 1.º—Idem Valencia.
» Salvador Rodrigo Albert	Id. 3.º—Idem id.	3.880	10 Id. 2.º—Idem id.
» José Fontestad Zarzo	Operario.—Idem id.	3.480	10 Id. 3.º—Idem id.
» Juan José Sánchez Ocariz	Oficial admvo.—Depósito R. Santander	3.500	13 Oficial admvo.—D.º R. Santander.
» Ricardo Martínez Pombo	Mozo.—Fábrica Coruña	3.480	20 Capataz Almacén.—Fábrica Coruña.
» Emilio Astray Lozano	Oficial admvo.—Idem id.	3.500	21 Oficial admvo.—Idem id.
D.ª Teresa Mantiñan Vázquez	Capataza.—Idem id.	3.480	6 Maestra.—Idem id.
D. Peregrín Bauset Estrela	Tornero.—Idem Valencia	4.780	10 Maquinista Diesel.—Idem Valencia
<b>Personal de vigilancia.</b>			
D. Gabriel Matamala Rigo	Agente.—Balears	3.400	26 Agente.—Balears.
» Carlos Noé Rey	Id. —Barcelona	3.200	26 Id. —Barcelona.
» Francisco Rodríguez de la Fuente	Id. —Alicante	3.200	26 Id. —Alicante.
» Sebastián Ballarín Palacín	Id. —Pontevedra	5.200	26 Inspector Algeciras.
» Francisco Pozo Luque	Id. —Valencia	3.200	26 Agente Valencia.
<b>T R A S L A D O S</b>			
D. Hernán Cortés Martínez	Oficial admvo.—Fábrica Sevilla	3.500	5 Oficial admvo.—Dirección.
» José Luis Díez Morante	Id. id. —Idem Gijón	3.000	5 Id. id. —Idem.
» Jesús Pando Grima	Id. id. —Idem Coruña	3.000	5 Id. id. —Fábrica Gijón.
» Emilio Sollá Crespo	Id. id. —Idem Sevilla	3.000	5 Id. id. —Idem Coruña.
<b>Personal de vigilancia.</b>			
D. Eduardo Sanmillán Martín	Agente.—Madrid	2.720	1 Servicios especiales.—Madrid.
» Juan Vázquez Humasqué	Id. —Idem	2.560	1 Id. id. —Idem.
<b>CARGO Y OFICINA PARA QUE HA SIDO NOMBRADO</b>			<b>FECHA DEL NOMBRAMIENTO</b>
<b>N O M B R A M I E N T O S D E E N T R A D A</b>			
D. Elías Pérez Barrán	Mozo.—A. Madrid	2.500	7 Junio.
» Angel Ortiz Arrubarrena	Oficial admvo.—Fábrica Sevilla	3.000	9 Id.
» Vicente Frade Fernández	Id. id. —Idem id.	3.000	0 Id.
» Juan de la Torre Monteliu	Vigilante.—A. Madrid	2.500	8 Id.
» Guillermo Celda Garrido	Id. —Idem	2.500	8 Id.
» Antonio Redondo Galán	Id. —Idem	2.500	13 Id.
<b>Personal de vigilancia.</b>			
D. José Giménez Fuentes	Agente.—Madrid	3.000	2 Junio.
» Rafael Chinchilla Alonso	Id. —Barcelona	3.000	2 Id.
» Ernesto Rigal Gómez	Id. —Gijón	3.000	2 Id.
» Pedro Núñez Alvarez	Id. —Guipúzcoa	3.000	2 Id.
» Ricardo Salinas Ríos	Id. —Madrid	3.000	2 Id.
» Renán Seguí Rico	Id. —Valencia	3.000	2 Id.
» Juan Pons Vila	Id. —Balears	3.000	2 Id.
» José Pons Camps	Id. —Idem	3.000	2 Id.
» Jaime Pascual Molina	Id. —Alicante	3.000	2 Id.
» Angel Oreña Sáiz	Id. —Santander	3.000	2 Id.
» Francisco Morlá Estrany	Id. —Balears	3.000	2 Id.
» Juan Morato Roca	Id. —Gerona	3.000	2 Id.
» Pedro Meléndez Calugaru	Id. —Barcelona	3.000	2 Id.
» Carlos Liébana Ruiz	Id. —Vizcaya	3.000	2 Id.
» Hipólito Hernández Díaz	Id. —Alicante	3.000	2 Id.
» Aquilino Herce Pino	Id. —Castellón	3.000	2 Id.
» Félix Gutiérrez Rodríguez	Id. —Vigo	3.000	2 Id.
» Francisco J. González del Corral	Id. —Gijón	3.000	2 Id.
» José M.ª Domínguez Coloma	Id. —Santander	3.000	2 Id.
» Juan Derresdías Bañes	Id. —Balears	3.000	2 Id.
» Luis Campos Loscos	Id. —Valencia	3.000	2 Id.
» Segundo Alonso Sánchez	Id. —Vigo	3.000	2 Id.



# ECHEVARRÍA, S. A. Apartado 46.--Teléf. 11306 BILBAO

Aceros finos, marca HEVA, al Cromo, Tungsteno, Níquel, Vanadio, Rápidos, Extra-rápidos, Inoxidables, Fundidos, etc., etc.

## PIEZAS DE ACERO FORJADO

GRAN PREMIO (máxima recompensa) en las Exposiciones de Sevilla y Barcelona.—Medalla de Oro en la Exposición Nacional de Maquinaria de Madrid 1925.—Cok y Derivados.

LINGOTE DE HIERRO, ACERO SIEMENS, PALANQUILLA, BARRAS CUADRADAS Y REDONDAS, PLETINAS, LLANTAS, FERMACHINE, ETC.—HERRADURAS, CLAVO PARA HERRAR ALAMBRE, PUNTAS DE PARIS, TACHUELAS, REMACHES, ETC.

## Ybarra y Compañía, S. en C. SEVILLA

Servicios regulares de cabotaje entre Bilbao y Marsella y puertos intermedios. — Línea Mediterráneo - Brasil - Plata.

Salidas regulares cada 21 días para Santos, Montevideo y Buenos Aires, por los grandes moto-trasatlánticos correos españoles «Cabo San Antonio», «Cabo San Agustín», «Cabo Santo Tomé»

Acomodaciones para pasajeros de 1.ª clase.

Buques especializados para el transporte moderno de pasajeros de tercera, en camarotes exclusivamente.

Informes: En Sevilla, Oficinas de la Dirección, Apartado 15. Telegramas, Ybarra.—En Barcelona, Sres. Hijo de Rómulo Bosch, S. en C., Via Layetana, 7. Telegramas: Romulobosc.—En Cádiz, D. Juan José Ravina, Beato Diego de Cádiz, 12. Telegrs: Ravina.

AGENCIAS EN TODOS LOS PUERTOS

## UNION BOLSERA MADRILEÑA

(S. A.)

PAPEL Y SUS DERIVADOS

Almacenes centrales y oficinas:

General Lacy, 3 y 5 = MADRID

## PEDRO LOPEZ E HIJOS BANQUEROS

Representantes de la Compañía Arrendataria de Tabacos y de la Compañía Industrial Expendedora, Concesionaria para la venta exclusiva de cerillas.

CASA DE TRANSPORTES

DE

## DANIEL HERRERA ORTIZ

Pópulo, 17.—SEVILLA

CARIDAD

CONTRATISTA

ACARREOS Y TRANSPORTES LOCALES de la Compañía Arrendataria de Tabacos para el servicio de arrastre de Tabacos y Timbres de la provincia.

ESTABLECIMIENTO LITOGRAFICO  
CASA FUNDADA EN 1870

## M. PORTABELLA

Acciones. - Membretes. - Cheques.  
Circulares. - Memorándum. - Facturas.  
Tarjetones. - Etiquetas. - sellos, etc.

PASEO DE SAGASTA, 30  
ZARAGOZA

Confección de carteles y programas para ferias y toros. - Especialidad en trabajos artísticos y comerciales.

## LA EXCEPCION y HOYO DE MONTERREY

DE JOSE GENER

FERNANDEZ, PALICIO y CIA, S. EN C.

HABANA

La excelente presentación de los tabacos de estas marcas, y su esmerada elaboración y calidad, hace que sean siempre los preferidos por los buenos fumadores

De venta en todas las expendurias de la Compañía Arrendataria de Tabacos

Rogamos a cuantos se dirijan a nuestros anunciantes mencionen siempre "TABACOS"



SCHINDLER Y Cia. EN Cta.

**SOCIEDAD ESPAÑOLA**

# **BERLIKON**

## **Maquinaria Eléctrica**

Ferrocarriles electricos    Generadores  
Máquinas de extracción    Accionamientos para máquinas textiles  
*Transformadores    Turbinas de vapor*  
*Grúas eléctricas    Motores    Ventiladores*  
Perforadoras eléctricas y demás aplicaciones electromecánicas

**BARCELONA**

VIA LAYETANA 13.

**MADRID**

(CASA CENTRAL)

HUERTAS 11.

**BILBAO**

GRAN VIA 3.

# **CANDEIRA & ESTENS**

**FABRICAS DE ASERRAR MADERAS**

**ESPECIALIDAD EN ENVASES**

**VIGO**

Rogamos a cuantos se dirijan a nuestros anunciantes mencionen siempre "TABACOS"



# COMPañIA GENERAL DE TABACOS DE FILIPINAS

## BARCELONA-MANILA

Representación en Madrid:  
Marqués de Valdeiglesias, 13  
Teléfono 16627

Diplomas de Honor y Medallas de  
Oro de todas las Exposiciones

Haciendas de San Antonio, Santa  
Isabel, San Luis y La Concepción

FABRICA:  
**LA FLOR DE LA ISABELA**

Elaboraciones al estilo cubano

Agencias de venta en todos los países

Elaboraciones convenidas a la Compañía Arrendataria para venderlas en las  
expendedurías a los precios siguientes:

CIGARROS	Cabida de los envases	Precio de la cajita de 25 Pesetas	Precio de la unidad — Peseta
Presidentes .....	25	43,75	1,75
Diputados .....	25	40,00	1,60
Invencibles .....	25	37,50	1,50
Filipinos Extra .....	25	31,25	1,25
Favoritos Churruca .....	25	25,00	1,00
Favoritos A. Correa .....	25	25,00	1,00
Rosales .....	25	25,00	1,00
Panetelas .....	25	22,50	0,90
Vegueros chicos .....	25	20,00	0,80
Londres finos .....	25	20,00	0,80

SEÑORITAS: Ptas. 3,65, petaca de 20 cigarrillos  
Cigarrillos CHUMS: Ptas. 2 80, paquete de 20  
:—: cigarrillos. Estilo 'Virginia' :—:

Rogamos a cuántos se dirijan a nuestros anunciantes mencionen siempre "TABACOS"

Rivadeneira (S. A.)—MADRID