

MADRID Y SUS ALREDEDORES

COLMENAR VIEJO

HOJA 45.

44 45 46
21 22 23

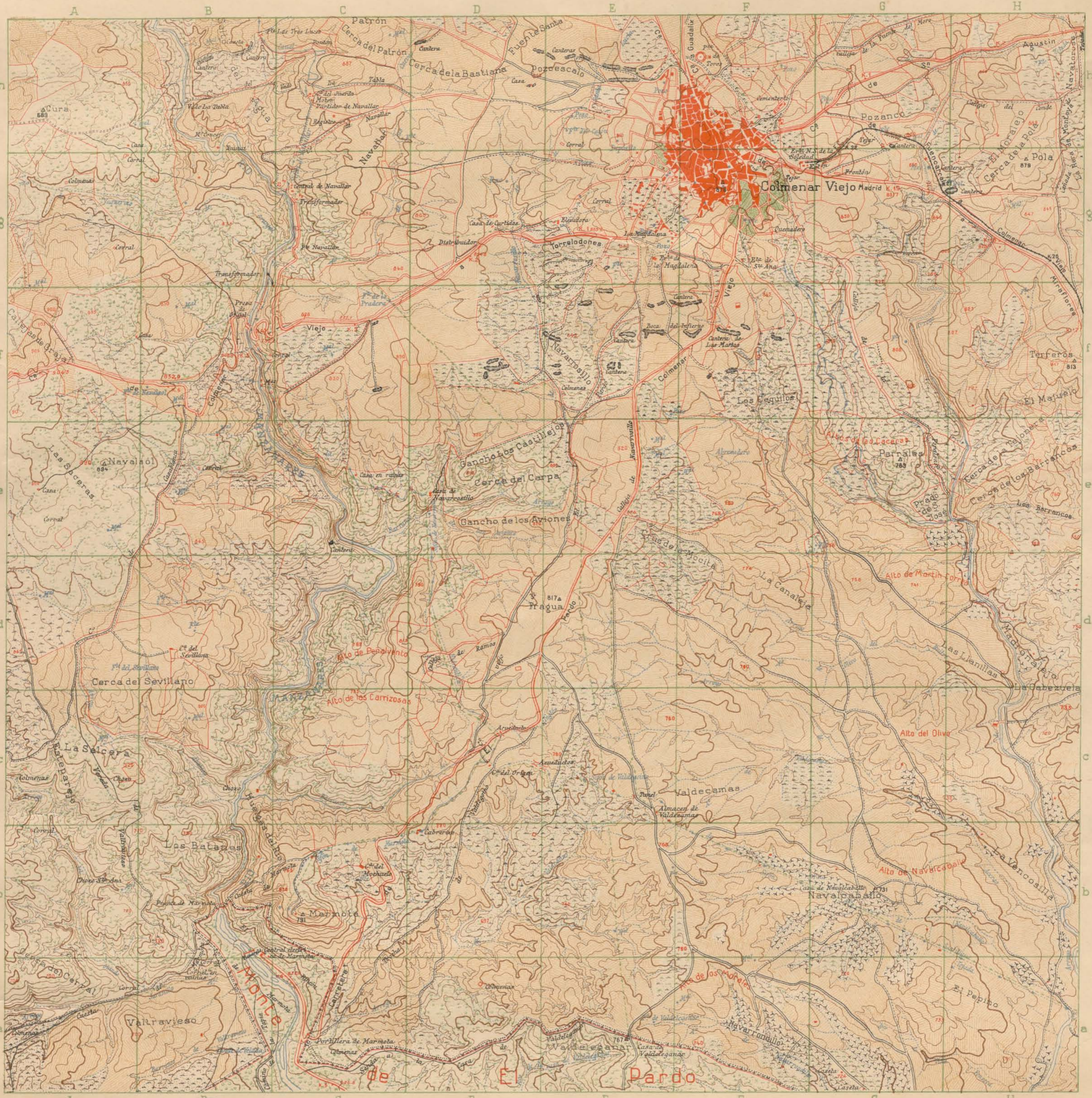

Escala 1:20000

Equidistancia de las curvas 10m.

Levantado por el Cuerpo de Estado Mayor.
Publicado por los Talleres del Ministerio de la Guerra.

Año 1934

Signos convencionales

<p>Populación</p> <p>Ciudad y puente</p> <p>Camino carretero</p> <p>Camino de herradura</p> <p>Senda</p> <p>Cañada</p> <p>Muros de cerramiento</p> <p>Poste kilométrico</p> <p>Tronía</p>	<p>Río</p> <p>Arroyo</p> <p>Terrano pantanoso</p> <p>Condición de agua (saturado)</p> <p>Canal de riego</p> <p>Almadraba</p> <p>Ferrocarril</p> <p>Ferrocarril en construcción</p>	<p>Monte alto</p> <p>Monte bajo</p> <p>Curvas de nivel</p> <p>Cotas de nivelación (geométrica)</p> <p>Escarpa de piedra</p> <p>Escarpa de tierra</p> <p>Vértice</p> <p>Línea de energía eléctrica</p>	<p>Vinaz</p> <p>Olivar</p> <p>Erial</p> <p>Erial a pastos</p> <p>Hereta</p> <p>Tierras de labor</p> <p>Depósito de gasolina</p> <p>Límite de término municipal</p>
--	---	--	---

Coordenadas rectangulares de los vértices de la hoja referidas al del sudeste de la misma.

Colmenar Viejo (C)	531,391	674,080
Cura	261,75	731,300
Fraguas	419,51	366,519
Marmota	224,34	152,056
Navacaballo	64,75,39	151,734
Navasol	729,82	468,375
Parrales	665,13	469,882
Patón	252,83	800,481
Pola	756,31	691,620
Torreos	1932,01	542,91
Valdelegan	463,62	39,36

Coordenadas del vértice S.O. con relación al centro de la Hoja: X = 12,000 Y = 20,000