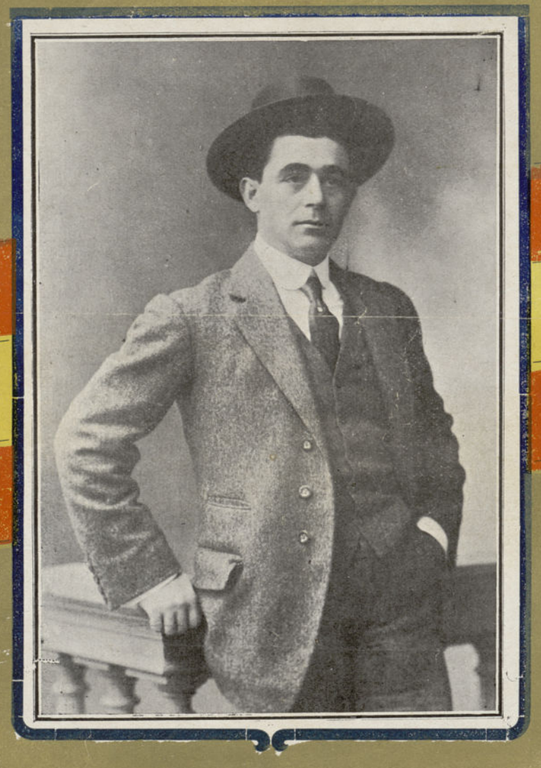

Cuadro Estadístico

DE LAS CORRIDAS DE TOROS TRABAJADAS POR

Rafael González Machaquito

Durante la temporada de 1913

SEPTIEMBRE

16

Domingo

1900.—Toma la alternativa MACHAQUITO, en la Plaza de Madrid, de manos de Emilio Torres (Bombita)

OCTUBRE

21

Martes

1913.—A las 3'40 de la tarde se corta la coleta MACHAQUITO en el n.º 182 del Palace Hotel de Madrid.

CORRIDAS COMPROMETIDAS Y CORRIDAS TOREADAS

	Ajustadas	Toreadas
Temporada de 1900	13	8
» 1901	55	50
» 1902	53	53
» 1903	64	54
» 1904 (1)	101	94
» 1905	65	53
» 1906	73	65
» 1907	73	60
» 1908	81	60
» 1909	65	29
» 1910	74	62
» 1911	73	60
» 1912 (1)	55	43
» 1913	70	63
Totales	920	754

(1) Incluyendo Méjico.

RESUMEN

de los toros estoqueados por MACHAQUITO desde el 16 de Septiembre de 1900, fecha en que tomó la alternativa, hasta el final de la temporada de 1913

Temporada de 1900	19
» » 1901	131
» » 1902	120
» » 1903	139
» » 1904 (1)	235
» » 1905	126
» » 1906	162
» » 1907	140
» » 1908	144
» » 1909	75
» » 1910	151
» » 1911	150
» » 1912 (1)	118
» » 1913	148
Total	1858

(1) Incluyendo Méjico.

Lista por ganaderias de todos los toros estoqueados por MACHAQUITO desde su alternativa

Veragua	127	Ibarra	28	Valle	11	López Plata	
Murube	112	Palha	27	Peñalver	11	Palmillas	3
Miuras	109	Felix Gómez	27	Pellón	11	Agüera	3
Saltillos	103	Nandín	27	Bañuelos	11	Neches	3
Benjumea	69	Dionisio Pérez	24	Guanamets	8	Soler	3
Concha y Sierra	63	Antonio Guerra	24	Santín	8	Becerra	3
Pablo Romero	63	Alcas	23	Marqués de Cúllar	7	Mira	3
Parladé	57	Piedras Negras	23	Lizaso	7	S. Diego de los Padres	3
Cámara	54	Villamarta	22	López Navarro	7	S. Nicolás de Peralta	3
Anastasio Martín	47	Adalid	21	Gamero Cívico	7	López Díaz	3
Moreno Santamaría	44	Espoz y Minas	18	Halcón	6	José Bueno	3
Villagodio	40	Carreros	18	Laffite	6	José M.ª Parra	3
Vicente Martínez	38	Conradi	18	Lozano (Fte. al Sol)	6	Francisco Escandón	3
Arribas	38	Urcola	17	Ibarra (Fdez. Peña)	5	Duque de Tovar	2
Pérez de la Concha	38	Albarrán	16	Ripamilán	5	Pérez	2
Guadalets	37	Tres Palacios	16	A. Campos	5	Atenco	2
Castellones	37	Flores	15	Gama	5	Sou de San Martín	2
Santa Coloma	34	Otaola	14	Herrero Olea	4	T. Fernández	1
Surga	33	Tepeyagualco	14	Contreras	4	Llen	1
Esteban Hernández	30	Tabernero	14	Gallardo	4	Alaiza	1
Oleas	29	Salas	13	M. García	3	Patricio Sanz	1
G. Campos	29	Biencinto	12	Santos	3	Tejadillo	1
						TOTAL	1858

La única ganadería que no ha dejado de torear ni un año, es la de Veragua.
La ganadería que más ha toreado en un año, es la de Miura (21 toros).

Número de orden	Fechas de las corridas	Plazas donde ha toreado	Ganaderías a que han pertenecido los toros lidiados	Matadores con quienes alternó	Toros banderilleados Al	Toros banderilleados Pares	Toros estoqueados	Estocadas	Pinchazos	Descabellos	Intentos
1	23 Marzo	S Sebastián	Sánchez García (antes Arribas)	Vicente Pastor	5.º	1	3	3	4	1	2
2	24 »	S Sebastián	Sres Moreno Santamaría	Vicente Pastor	1.º y 3.º	1 y 1	3	3	2	1	»
3	6 Abril	Barcelona	Sr. D. Pablo Benjumea	Gallo, Gaona y Gallito chico	7.º	1	2	2	»	2	2
4	13 »	Madrid	» » »	Vicente Pastor y Gallito chico	4.º	1	2	2	4	»	»
5	1 Mayo (1)	Oviedo	» » Felipe Pablo Romero	Gaona	6.º	1	3	3	2	1	»
6	4 »	Madrid	Excmo Sr. Conde de Trespalacios	Bomba (Ricardo)	»	»	3	3	7	»	»
7	11 » (2)	Nimes	» » » Santa Coloma	Punteret	5.º	2	3	3	3	2	»
8	15 »	Madrid	Contreras (2), Llen (3), sin divisa (1)	Vicente Pastor y Coch.º Bilbao	»	»	2	2	1	1	»
9	17 »	Madrid	Excmo. Sr Conde Santa Coloma	Vicente Pastor y Gallito chico	»	»	2	2	»	»	»
10	18 »	Barcelona	Veragua, Pérez de la Concha y Santa Coloma	Gallo y Cocherito de Bilbao	4.º	3	3	3	2	»	1
11	22 »	Toledo	Sr. D. Esteban Hernández	Vicente Pastor	5.º	1	3	3	»	»	»
12	25 »	Madrid	Vicente Martínez y P. de la Concha	Vicente Pastor, Cocherito de Bilbao y Corchaito	1.º	3	2	2	4	1	»
13	26 »	Córdoba	Sr. D Joaquín Murube	Gallito chico	»	»	3	3	3	»	»
14	27 »	Córdoba	Sres. Palha y Guerra	Manolete, Paco Madrid y Gallito chico	5.º	2	2	2	1	1	»
15	29 »	Madrid (Benefic.ª)	Sr. D. Fernando Parladé	Bomba (R), V. Pastor y Gallo	»	»	2	2	»	»	»
16	1 Junio	Madrid	» » José Palha	Gallo y Gallito chico	4.º y 5.º	2 y 1	2	2	1	1	1
17	8 »	Barcelona	Excmo. Sr. Duque de Veragua	V. Pastor, Gallo y Gallito chico	5.º	3	2	2	4	2	2
18	22 » (3)	Valencia	Sr. D Anastasio Martín	Gaona y Malla	4.º	2	2	2	1	»	»
19	26 » (4)	Santander	» » Fernando Parladé	Gallito chico	5.º	3	3	3	1	»	3
20	29 »	Alicante	Veragua, Murube y Santa Coloma	Bomba (Ricardo) y Gallo	5.º	2	3	3	1	2	1
21	1 Julio	Madrid (La Tribuna)	Excmo. Sr. Duque de Tovar	V. Pastor, Gallo y Gallito chico	»	»	2	2	2	»	1
22	6 »	Barcelona	Sr. D Felipe Salas	Gallo y Gallito chico	2.º	2	2	2	1	1	»
23	7 »	Pamplona	» » Vicente Martínez	Gallo	3.º	2	3	3	7	3	2
24	8 »	Pamplona	Excmo. Sr. Duque de Veragua	Gallo y Gaona	4.º	3	2	2	»	2	1
25	9 » prueba	Pamplona	Herederos de D Roque Alaiza	Gallo, Martín Vázquez y Gaona	1.º	3	1	1	»	»	»
26	11 »	Pamplona	Sr. D. Fernando Parladé	Gallo y Martín Vázquez	1.º	3	2	2	1	1	»
27	20 »	Pozoblanco	» » Antonio Guerra	Serranito (sobresaliente)	3.º	3	3	3	4	1	»
28	25 »	Valencia	Excmo Sr Marqués de Saltillo	Bomba (R) y Gallito chico	5.º	1	2	2	2	»	»
29	26 »	Valencia	Sr. D. Felipe Pablo Romero	Bomba (Ricardo) y Bombita III	»	»	2	2	5	1	»
30	27 »	Valencia	Excmo Sr. Marqués de Guadalets	Gallo, Gallito chico y Limeño	5.º y 8.º	1 y 2	2	2	1	1	3
31	28 »	Valencia	» » Eduardo Miura	Bomba (Ricardo) y Gallo	5.º	2	2	2	1	1	»
32	3 Agosto	Vitoria	» » Félix Urcola	Cocherito de Bilbao	»	»	3	3	6	2	»
33	4 »	Vitoria	Sres. Moreno Santamaría	Cocherito Bilbao y Gallito chico	»	»	2	2	1	1	»
34	7 »	Alicante	Veragua (4) y Santa Coloma (4)	Fuentes. Bomba (R) y Gallo	3.º	5	2	2	2	»	»
35	10 »	S Sebastián	Excmo. Sr. Marqués de Villagodio	Regaterín y Manolete	»	»	2	2	»	1	»
36	15 »	S Sebastián	Sr. D Joaquín Murube	Bomba (R), Gallo y Gallito chico	6.º	3	2	2	»	»	»
37	16 »	S Sebastián	» » Eduardo Miura	Gallo y Gallito chico	1.º	2	2	2	4	»	»
38	17 »	Bilbao	» » Joaquín Murube	Gallo y Cocherito de Bilbao	4.º	1	2	2	»	»	»
39	18 »	Bilbao	Sra Viuda de Concha y Sierra	Vicente Pastor y Gallo	4.º	1	2	2	»	1	1
40	19 »	Bilbao	Sr. D Eduardo Miura	V. Pastor y Cocherito de Bilbao	»	»	2	2	1	»	»
41	20 »	Bilbao	» » Fernando Parladé	Vicente Pastor, Gallo y Cocherito de Bilbao	1.º	1	2	2	»	»	»
42	24 »	S Sebastián	» » »	Bomba (Ricardo) y Gaona	»	»	2	2	3	»	»
43	26 »	Almería	» » Eduardo Olea	Relampaguito y Paco Madrid	4.º	2	2	2	1	»	»
44	27 »	Almería	» » Anastasio Martín	Gallito chico y Limeño	4.º	3	2	2	»	1	»
45	31 »	Dax	Excmo. Sr Marqués de Villagodio	Cocherito de Bilbao	5.º	3	3	3	3	»	»
46	2 Septbre.	Dax	Sr D. Félix Gómez	Bomba (Ricardo)	1.º	4	3	3	2	2	»
47	4 »	Málaga	» » Angel González Nandín	Gallo	5.º	2	3	3	2	»	»
48	5 »	Málaga	» » Carlos Conradi	Gallo y Limeño	5.º	1	2	2	2	1	1
49	7 »	Murcia	Herederos de Pérez de la Concha	Gallito chico	5.º	3	3	3	4	2	»
50	8 » (5)	Murcia	Sra Viuda de Concha y Sierra	Gallito chico y Freg	1.º	2	1	1	1	1	1
51	9 »	S. M Valdeiglesias	Sr. D. Manuel Santos	Larita (sobresaliente)	2.º	2	3	3	2	1	2
52	11 »	Salamanca	» » Joaquín Murube	Bomba (Ricardo)	4.º	2	3	3	»	2	1
53	13 »	Salamanca	» » Juan Carreros	Vicente Pastor y Gallito chico	»	»	2	2	3	»	»
54	18 »	S Sebastián	» » Vicente Martínez	Gallo y Gallito chico	4.º	8	2	2	1	»	1
55	21 »	Logroño	Excmo. Sr. Duque de Veragua	Gallo	4.º y 5.º	2 y 2	3	3	2	»	»
56	22 »	Logroño	» » Marqués de Villagodio	Gallo	4.º-5.º-6.º	2, 1 y 1	3	3	3	»	»
57	24 »	Barcelona	Sr. D Felipe Salas	Gallo y Gallito chico	»	»	2	2	»	2	1
58	26 »	Hellín	» » López Plata	Bombita III	5.º	1	3	3	2	»	»
59	28 »	Madrid	Excmo Sr Duque de Veragua	Gallito chico	5.º	3	3	3	3	1	»
60	5 Octub (6)	Zafra	Sr D. Manuel Albarrán	Martín Vázquez	»	»	1	1	1	»	»
61	9 » (7)	Madrid	Pérez de la Concha (4) A. Pérez (4)	Gallo, Gocherito Bilbao y Gaona	»	»	3	3	3	1	1
62	12 »	Madrid	Sr. D Joaquín Murube	Bomba (Ricardo) y Gallo	2.º	3	2	2	1	1	»
63	16 » (8)	Madrid	Sra. D.ª Prudencia Bañuelos	Gallo y Juan Belmonte	3.º	1	3	3	2	2	2
☼	21 » (9)			Totales	53	106	148	148	120	48	30

ADVERTENCIAS

(1) Suspendida la corrida del 17 en Madrid, por orden gubernativa. Las del 20 y 24 en Madrid, y 27 en Cartagena, dejó de torearlas por enfermedad de su hija Angelita.
(2) Suspendida la corrida del 8 en Madrid por falta de toros.
(3) » » » » 15 » » » diferencias con la Empresa.
(4) Se mataron 18 toros: 6, por la mañana, de Benjumea, por las cuadrillas de Pastor, Cocherito y Torquito; y por la tarde dos sesiones: la primera, con toros de Parladé, por las cuadrillas de Machaquito y Gallito chico; y la segunda, con toros de Saltillo, por las de Bombita y Gallo.
(5) Su segundo se inutilizó al saltar la barrera.
(6) Suspendida al segundo toro, por lluvia. Por la misma causa se suspende la del 7.
(7) Tuvo que matar el segundo de Cocherito por la cogida de éste en el primero.
(8) Las exageradas manifestaciones que despertaron la organización de esta corrida, para la alternativa de Belmonte, hizo que se variara el ganado de Guadalets con que estaba anunciada, resultando de aquí el ver desfilar por el redondel 11 toros, de hierros desconocidos muchos, y viniendo á tocarle al beneficiado los de Guadalets que se le destinaban. Por ser lastimado Belmonte en su último toro, tuvo que matar éste Machaquito.
(9) Sin notar la menor disminución, ni en sus facultades, ni en su afición; trabajado por los ruegos de los suyos, y siempre muy agradecido del público, que ahora le distinguía más que nunca, accede á las súplicas de su esposa, la cual manda á buscar solamente á su compadre D. Clemente Peláez, que le corta la coleta á las 3'40 de la tarde, en el número 182 del Palace-Hotel de Madrid, donde se hospedaban, de paso para Córdoba.

CORRIDAS AJUSTADAS QUE NO PUDO TOREAR

17 de Abril	En Madrid	Por orden gubernativa. (Deficiencia del ganado).
20 » »	» »	» enfermedad de su hija.
24 » »	» » (Prensa)	» » » » »
27 » »	» Cartagena	» » » » »
8 » Mayo	» Madrid	» falta de toros.
15 » Junio	» »	» diferencias con la Empresa.
7 » Octubre	» Zafra	» lluvia.

Total: 7 corridas.

Rafael Sánchez (Bebe)
APODERADO
Plaza de Colón, 36 Córdoba

A. MORALES, IMPRESOR.-«LA VERDAD».-CÓRDOBA

Biblioteca Regional de Madrid