



YO SOÑE...

*Yo soñé que te tenía
desmayada entre mis brazos,
con tu cabello caído
y mi cuello entre tus manos.*

*Yo soñé que te besaba,
y al besarte, eran tus labios
suaves pétalos de rosa
que se abrían al besarlos.*

*Yo soñé que acariciaba
a dos corderillos mansos
que en tu pecho se escondían
y yo jugaba a buscarlos.*

*Yo soñé que te soñaba
y al soñarte... despertamos.*

ENRIQUE LERMA LEON

(Foto Metro Goldwyn Mayer.)

VENUS DEL SIGLO

MADRID, LA MUJER, EL DEPORTE Y UN POCO DE FILOSOFIA

Por MARIANO SANCHEZ DE PALACIOS



Del violín de los vales de Strauss, violín de Cremona, han saltado, enmohecidas por no vibrar, las cuerdas. Ni la época está ya con él, aunque se evoque, ni él ha tiempo que está con la época. Los hilillos de plata del arco de Lanner están ya en decadencia.

Con rapidez inusitada, pendiente en el espacio como un punto suspensivo musical el trémolo del último acorde que apagó pavanas y mazurcas, vales y marchas, ha sonado como primer estampido de la revolución del arte la estridencia monótona del "jazz-band" al compás de la era moderna. Dijérase que la guerra del 14, traca finalista de ametralladoras con que se cerró un siglo—es inútil pensar en el 900—, vino a dividir unas costumbres, unos modos y una época. El "jazz" es

la representación genuina del dinamismo del siglo y el acompañamiento musical de una vida por demás moderna y sin prejuicios.

El Madrid de Fornos, doña Mariquita y Pombo, el del Suizo, Español y Platerías, el de la cuarta de Apolo, tertulias literarias—comediantes y poetas, perilla, capa, chalina y chambergo—, el del mechero de gas, el Madrid de aventuras galantes, ha muerto, malográndose en pleno apogeo de un romanticismo que la juventud alocada e inconsciente de hoy hizo caduco.

Larra, Espronceda y Zorrilla, y más aún Dicenta, Echegaray, Sellés, Marcos Zapata y Blasco, nada tendrían que hacer en estos tiempos. Ha muerto sin honras fúnebres la saleta romántica de quinqué, cornucopias y fanales, de miniaturas y álbumes. Ha muerto, para no volver más, aquel Madrid de las doctas y grandiosas tertulias que hoy se vislumbra como en las sombras desvanecidas y nebulosas de un sueño. Todo evoluciona, y en esta ocasión, la vida, en el sentido de velocidad, ha hecho milagros.

De la mujer clerótica, de labios pálidos y mirada entristecida; de la mujer de camilla y brasero, bastidor y cañamazo, se ha pasado bruscamente a la fémica deportista de pitillo y melena. Del vetusto miriñaque, mangas de farol, encaje de bolillos y sombreros de grandes aves y plumas, se saltó al "maillot", los pantalones y la boina.

Del Madrid romántico, literario y galdosiano, de charlas de café, sonatas y nocturnos, saraos y reuniones, al de los rascacielos, lecturas de Freud y Pitigrilli, del "bar", piscina, baile, "taxi" y "foot-ball", no ha habido más que el cambio de una generación, el paso de unos breves años.

Pareció que la mujer, oprimida, atenazada, esclava y harta de una vida engañosa por una serie de prejuicios, encerrada en la jaula estrecha y sin dorar de unas costumbres que la asfixiaban, quiso volar tan alto y pronto sin ensayos preliminares, quiso obtener la libertad, que de su primer y repentino vuelo todavía está volando.

Loada guerra de la paz del 18 para las mujeres. Puede decirse que con ella sólo el sexo ayer débil ha ganado.

Las naciones en quiebra económica, valores bajos, in-



quietud, zozobra, crisis, paro, hambre, comunismo... En verdad que espanta el futuro. Hay que dar tregua a las cosas, y para las costumbres y prejuicios no la ha habido.

¡Ayer, triste y olvidado ayer, que hoy sólo cantan de vez en cuando y melancólicamente con añoranzas y nostalgias románticos, literatos y poetas! ¡Ayer, polvoriento ayer, cuyo recuerdo entristece y embelesa a las abuelas!

No os alarméis. Los tiempos han cambiado. Vivimos en el siglo de la televisión y de la radio, del avión y el tren aerodinámico y el deporte al natural con su poquito de espectacular cinema.

Las "vamps" de hoy no son aquellas mujeres enferizas que Dumas hijo nos hizo ver en su triste "Dama de las Camelias". Ni amores contrariados, cariños agotadores ni pasiones suicidas. Hoy son jóvenes, valerosas y decididas.

Las venus de hoy acaso sean las diosas eternas del mañana. Un mañana que, según anda el tiempo, resultará próximo. Puede que en el momento actual, moralmente, estemos más cerca que nunca de la antigua y divinizada Grecia.

¡Fuera situaciones, por difíciles, hipócritas! La mujer, al tiempo que su salud—cutis desnudo al sol, el aire y la nieve de la sierra—, va cuidando, sin tapujos anticuados y enfermizos, su belleza moral, no olvidando la elegancia de su euritmia. La adaptación es para ellas, a más de un ritmo, un arte. Del caballo al "ski", de la gimnasia al "tenis", del "auto" a las caminatas agotadoras de la caza. Sin embargo, son sólo así por la mañana, en que comparten el deporte con el trabajo, o lo que es más loable, con la burocracia. Pero la tarde es suya. Tras el almuerzo ha surgido inevitable la mujer: fémica triunfante. Y aunque sepa nadar y remar, de "cock-tails" y de esgrima, saben a tiempo hacer una arma invencible de la coquetería: bajar los párpados pesados por el "rimel" ante una mirada indiscreta o una sonrisa, abrir un abanico de concha y plumas y bailar, si no un rigodón, un tango, o un vals en lugar de una mazurca.

El plato de ayer no es condimento que gusta. Es demasiada la monotonía.

Las salas del cinema, sin embargo, con su noche prematura, pesada y partida en dos por los rayos ficticios de una luna de cabina, proyectan de vez en cuando en su pantalla sombras y más sombras de una época romántica. Schubert, Chopin, Listz, Strauss, Lanner, Bellini, etc., que la generación de hoy, la del pitillo, el "cock-tail" y la boina, gusta de aplaudir y siente el ansia de evocar los días que no vivieron, acaso para hacer más firmes sus convicciones o bañar su espíritu dinámico e inquieto con el dulce sopor de un olvidado, por lejano, romanticismo, o acaso también porque, aunque no quieran, corre por sus venas la misma sangre evocativa y nostálgica de la que fué su abuela.

Venus del siglo. Diosas de hoy que han de vivir como estampas mañana evocativas de una época. No pueden olvidar ellas, como las que vengán, que son hijas de una graciosa y pudorosa Venus que se llamó Afrodita.



(Fotos Metro Goldwyn Mayer.)

Torla pertenece al partido de Boltaña, se eleva a 1.032 metros, cuenta con medio millar de habitantes y es sumamente típico y de gran fotogenia. Su iglesia es célebre, conservando un órgano de la época de Carlos V, pila bautismal de interés y joyero de alguna importancia, en el que está la llamada "Cruz de Torla", que es una verdadera obra de arte, con medallones y figuras góticas del siglo XVI. Algunas casas solariegas ostentan sus piedras heráldicas en buena conservación, y perte-

los rincones pintorescos que tiene entre las revueltas de su caserío y cercanías, siendo de los más destacados el de la vista de la cascada del río Sorrosal. Un hotel moderno y una fonda antigua ofrecen hospedaje, facilitando también cuanto necesiten los excursionistas: acompañantes, mulos, etc.

El regreso se hace volviendo a Torla, para emprender el camino de Turieto por el Puente de la Glera, a 973 metros, margen izquierda del río Ara, camino de Moli-

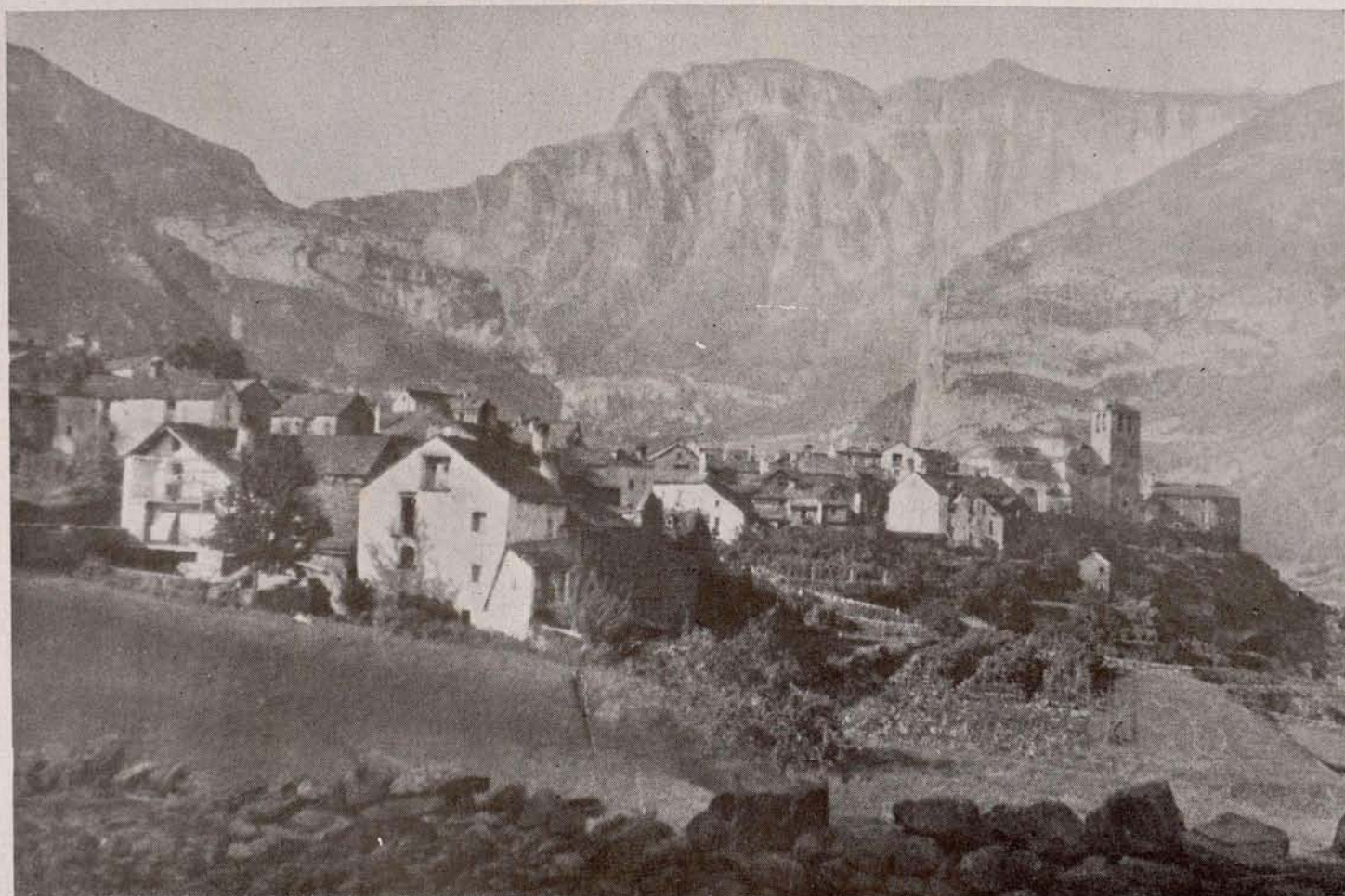

(Foto Galán.)

nece a Torla el caserío de Fragen; hasta hace poco también el de Bujaruelo, considerado ahora del término municipal. En las residencias de los propietarios de las hospederías de Ordesa y alguna otra casa particular se hallan alojamiento, guías profesionales y caballerías de transporte.

Desde Torla el camino es en descenso hasta Broto, encontrándose este bonito poblado a sólo 905 metros de altitud; forma parte también del partido de Boltaña, dando nombre al extenso valle en que se encuentra el Parque Nacional del Valle de Ordesa, y está dividido por el río Ara en dos barrios unidos por hermoso puente de piedra. El denominio éuskaro de origen significa, según los especializados, "lugar cubierto de muchas zarzas", y en los archivos locales se conservan documentos importantes para la historia del Alto Aragón. Son muchos

nieto, camino de Turieto, puente de Ordesa, pradera de Ordesa y Albergues.

Durante toda esta parte de la excursión se contempla un buen panorama de montañas hacia los grandes picos que rodean el Parque Nacional, la cascada de Molinieto, última de la serie que forma el Arazas y que tiene más de 20 metros de caída, y el monumento a Briet, que fué uno de los primeros visitantes del valle y de sus más entusiastas propagadores, habiéndole dedicado un copioso volumen, que es de las obras más completas que hay relativas a Ordesa por la cantidad de pormenores que recopila.

(Del libro *El Parque Nacional del Valle de Ordesa*, de Arnaldo de España.)

COMPAÑIA ARRENDATARIA DE TABACOS

Relación del movimiento de personal en el mes de noviembre de 1935.

N O M B R E S	CARGO Y OFICINA EN QUE SERVÍA EL INTERESADO	SUELDO	FECHA DEL FALLECIMIENTO O CESANTÍA
BAJAS			
D. Antonio Moreno Tauste.....	Subalterno.—Baeza (Jaén).....	Comisión	1 Noviembre.—Fallecimiento.
» Andrés Tobías Cobos.....	Oficial administrativo.—F.ª S. Sebastián.	5.000	2 Idem.—Idem.
» Tomás Montouto Peña.....	Idem.—R. Barcelona.....	7.000	3 Idem.—Idem.
» Luis Escribano Catarineu.....	Idem.—Fábrica de San Sebastián.....	10.000	23 Idem.—Idem.
» Juan Fajardo.....	Servicio especial.—Dep. de Cádiz.....	1.000	26 Idem.—Idem.
PERSONAL DE VIGILANCIA			
D. Vicente Albalat Orozco.....	Servicios especiales.—Alicante.....	1.000	1 Noviembre.—Falleció.
» Eugenio Belmonte Blanco.....	Marinero.—Málaga.....	3.400	21 Idem.—Idem.
A S C E N S O S			
			FECHA DEL ASCENSO, CARGO A QUE HA ASCEN- DIDO Y OFICINA A QUE HA SIDO DESTINADO
D.ª Marcelina Barón Bas.....	Operaria.—Fábrica de Santander.....	3.480	4.—Maestra.—Fábrica de Santander.
» Dolores Gautier González.....	Operaria.—Idem.....	3.480	4.—Idem.—Idem.
D. Enrique González López.....	Oficial administrativo.—Dirección.....	7.000	4.—Oficial administrativo.—Dirección.
» Antonio Solana Ballarín.....	Idem id.—R. Barcelona.....	6.000	4.—Idem id.—R. Barcelona.
» Julio Pérez Alvarez.....	Idem id.—Administración de Madrid..	3.000	4.—Idem id.—Administración de Madrid
» Aquilino García de los Reyes...	Idem id.—Fábrica de Cádiz.....	4.000	4.—Idem id.—Fábrica de Cádiz.
D.ª Antonia Polidura Gandarillas...	Maestra.—Santander.....	3.480	4.—Portera reg.—Fábrica de Santander.
D. Antonio Rebollar Cambefort....	Oficial administrativo.—Dirección.....	5.000	6.—Oficial administrativo. Dirección.
» Juan José Sánchez Ocáriz.....	Idem id.—D.ª R.ª Santander.....	4.000	6.—Idem id.—D.ª R. Santander.
» Fernando Gómez de Barreda...	Idem id.—D. de Cádiz.....	10.000	25.—Idem id.—D. de Cádiz.
» Gerardo Villafria Pampliega....	Idem id.—Dirección.....	9.000	25.—Idem id.—Dirección.
» Francisco Hernández Requeni...	Idem id.—R. de Valencia.....	8.000	25.—Idem id.—R. de Valencia.
» Manuel Soroa Pineda.....	Idem id.—Dirección.....	7.000	25.—Idem id.—Dirección.
» Lorenzo Guasp Torréns.....	Idem id.—R. de Baleares.....	6.000	25.—Idem id.—R. de Baleares.
» Luis Bernal Río.....	Idem id.—Fábrica de Cádiz.....	5.000	25.—Idem id.—Fábrica de Cádiz.
» Emilio Astray Lozano.....	Idem id.—Fábrica de Coruña.....	4.000	25.—Idem id.—Fábrica de Coruña.
» Andrés Bellogín Lías.....	Idem id.—Fábrica de Alicante.....	3.500	30.—Idem id.—Fábrica de Alicante.
D.ª Elena Martínez Ugarte.....	Mecanógrafa.—Dirección.....	5.000	30.—Mecanógrafa.—Dirección.
» Mercedes Salamanca Cadenas...	Idem.—Idem.....	5.000	30.—Idem.—Idem.
» María Nieves Nieto Galván....	Idem.—Idem.....	5.000	30.—Idem.—Idem.
» Dolores Navarro Margati.....	Idem.—Idem.....	5.000	30.—Idem.—Idem.
» María Tejedor Pérez.....	Idem.—Idem.....	5.000	30.—Idem.—Idem.
» Angela Arimany Navarro.....	Idem.—Administración de Madrid.....	5.000	30.—Idem.—Administración de Madrid.
» Mercedes Molíns Correa.....	Idem.—R. de Barcelona.....	5.000	30.—Idem.—R. de Barcelona.
» Antonia Belmont Roca.....	Idem.—R. de Valencia.....	5.000	30.—Idem.—R. de Valencia.
PERSONAL DE VIGILANCIA			
D.ª Carmen Rodríguez Menéndez..	Mecanógrafa.—Dirección.....	4.000	30.—Mecanógrafa.—Dirección.
» Carmen Topete Núñez.....	Idem.—Idem.....	4.000	30.—Idem.—Idem.
» Dolores Sáenz Ureña.....	Idem.—Idem.....	4.000	30.—Idem.—Idem.
» Gabriela Martínez Cepeda.....	Idem.—Idem.....	4.000	30.—Idem.—Idem.
T R A S L A D O S			
			FECHA DEL TRASLADO Y OFICINA A QUE HA SIDO DESTINADO
D. Juan González Pérez.....	Oficial administrativo.—Fca. de Sevilla..	5.000	0 Oficial administrativo.—R. Tarragona.
» Vicente Laguarda López.....	Idem.—Fábrica de Bilbao.....	4.000	6.—Idem.—Fábrica de San Sebastián.
» José Luis de la Peña Méndez....	Idem.—R. de Tarragona.....	3.500	6.—Idem.—R. de Barcelona.
» Angel Ortiz Arrubarrena.....	Idem.—Fábrica de Gijón.....	3.500	6.—Idem.—Fábrica de Bilbao.
» Enrique María Robles Sanz.....	Idem.—R. de Barcelona.....	3.000	25.—Idem.—Fábrica de San Sebastián.
PERSONAL DE VIGILANCIA			
D. Ramón González Cano.....	Motorista.—Cartagena.....	4.500	14.—Motorista.—Baleares.
» Sebastián Ballarín Palacín.....	Inspector.—Algeciras.....	5.500	25.—Inspector.—Madrid.
» Juan Novillo Adeba.....	Agente.—Guipúzcoa.....	3.200	25.—Agente.—Madrid.
» Mariano Baldominos Loheches..	Idem.—Gerona.....	3.200	25.—Idem.—Idem.
» Félix Gutiérrez Rodríguez.....	Idem.—Pontevedra.....	3.000	25.—Idem.—Idem.
» Pedro Meléndez Calugaru.....	Idem.—Barcelona.....	3.200	25.—Idem.—Idem.
» Francisco González Robles.....	Idem.—Cádiz.....	3.000	28.—Idem.—Málaga.
» Luis Velázquez Romero.....	Idem.—Murcia.....	3.000	28.—Idem.—Idem.
» Juan Alvargonzález Reig.....	Ordenes del Sr. Director.—Dirección...	5.000	30.—Ordenes del Sr. Director.—Barcelona.
N O M B R A M I E N T O D E E N T R A D A			
			FECHA DEL NOMBRAMIENTO
D. Gabino Puche Garro.....	Subalterno.—Baeza (Jaén).....	Comisión	11 Noviembre.
» José Bourgón Alzugaray.....	Oficial administrativo.—R. de Barcelona.	3.000	30 ídem.
» Manuel García Durán Parages..	Idem.—Fábrica de Sevilla.....	3.000	30 ídem.
» Manuel Vázquez Ochando.....	Idem.—Fábrica de Gijón.....	3.000	30 ídem.
PERSONAL DE VIGILANCIA			
D. Juan Fernández Rizo.....	Agente de información.—Sete.....	3.000	28 Noviembre.

Donativos

Dos empleados administrativos de las Oficinas Centrales, entusiastas de nuestra querida Institución pro-huérfanos; nos han hecho entrega de 90 pesetas cada uno con destino a los fondos de la misma.

Al significarles nuestro agradecimiento, en nombre de todos los asociados, sentimos que, por su indicación expresa, no nos sea posible publicar sus nombres.

* * *

También hemos recibido y agradecemos un donativo de 50 pesetas de la Casa Rivadeneyra.

SIEMENS INDUSTRIA ELECTRICA, S. A.

ADMINISTRACION CENTRAL
BARQUILLO, 38 — MADRID

FABRICA Y TALLERES EN CORNELLÁ

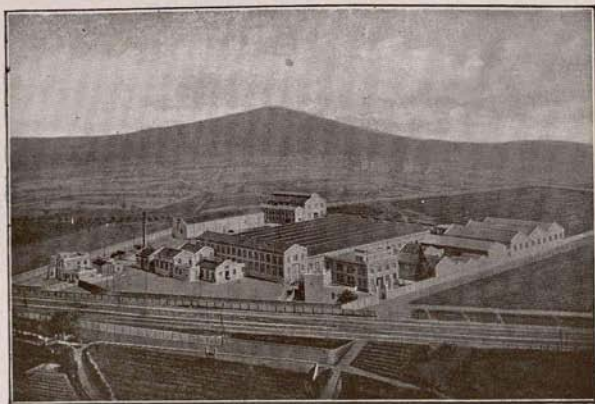

Vista general de la Fábrica y Talleres en Cornellá.

INSTALACIONES
COMPLETAS
de energía eléctrica

DESTINADAS A
Industria - Minería
Agricultura - Trac-
ción - Navegación
Telecomunicación
Usos caseros

Nietos de J. CORRECHER

MADERAS DE PINO DE CUENCA Y DEL PAIS PARA
CONSTRUCCION, CARPINTERIA Y ESPECIALIDAD EN
CAJAS-ENVASES-TRAVIESAS PARA FERROCARRIL Y
— POSTES EN BLANCO Y CREOSOTADOS —

ALMACENES Y FABRICAS DE ASERRAR EN

MADRID - CUENCA - ARANJUEZ ⁽¹⁾

TELEFONO 70205

TELEFONO 80

TELEFONO 32

OFICINA CENTRAL EN MADRID: ZURBARAN, 16

TELEFONO 32000

**Proveedores de las Compañías de M. Z. y A.,
Norte, Andaluces y Arrendataria de Tabacos.**

(1) Los almacenes de Aranjuez y Cuenca están situados junto a las estaciones respectivas del Ferrocarril. La Fábrica en Madrid, Paseo de las Yeserías, 37 moderno.

Rogamos a cuantos se dirijan a nuestros anunciantes mencionen siempre "TABACOS"

Undécima relación de la venta de "Sellos pro huérfanos" realizada por las oficinas que se indican a continuación en el mes de noviembre último, según cuentas recibidas hasta el 9 del actual.

Número de orden de las cuentas.	OFICINA O DEPENDENCIA	NÚMERO DE SELLOS VENDIDOS			SU IMPORTE — Pesetas
		De ptas. 0,10	De ptas. 0,25	De ptas. 1,00	
156	Representación de Cádiz.....	3	21	5	10,55
157	Fábrica de La Coruña.....	50	28	14	26
158	Idem de Alicante.....	207	90	39	82,20
159	Representación de Canarias.....	43	38	1	14,80
160	Idem de Almería.....	31	16	»	7,10
161	Fábrica de Logroño.....	162	130	161	209,70
162	Idem de Valencia.....	»	3	33	33,75
163	Representación de Cartagena.....	10	25	2	9,25
164	Negociado de Banca de la Dirección.....	»	15	103	106,75
165	Representación de Málaga.....	21	39	23	34,85
166	Fábrica de Sevilla.....	25	75	34	55,25
	SUMAS.....	552	480	415	590,20

NOTA.—Por exigencias de la publicación de la Revista se cierra esta relación en 9 de diciembre de 1935.

Balance de saldos de la Institución protectora de huérfanos, en 30 de noviembre de 1935.

TÍTULOS DE LAS CUENTAS	SALDOS	
	ACTIVOS — Pesetas.	PASIVOS — Pesetas.
Recibos devueltos.....	10	»
Donativos.....	»	13.068,20
Banco de Urquijo, cuenta de valores.....	53.418,15	»
Institución.....	»	49.978,46
Banco de Urquijo, cuenta de efectivo.....	10.116,66	»
Sellos pro huérfanos.....	»	4.555,50
Pensiones.....	1.671,55	»
Gastos generales.....	694,95	»
Caja.....	475,75	»
Cuentas corrientes.....	1.215,10	»
SUMAS.....	67.602,16	67.602,16

Madrid, 30 de noviembre de 1935.—*El Contador*, JUAN FRANCISCO DELGADO.—*El Tesorero*, JAVIER M. AVIAL.—*V.º B.º: El Presidente*, EDUARDO ENA.

Balance de la Asociación en 30 de noviembre de 1935.

TÍTULOS DE LAS CUENTAS	SALDOS	
	ACTIVOS — Pesetas.	PASIVOS — Pesetas.
Asociación.....	»	256.112,75
Banco Urquijo, cuenta de valores.....	221.544,55	»
Banco Urquijo, cuenta de efectivo.....	23.419,43	»
Caja.....	2.126,50	»
Cuentas corrientes.....	6.741	»
Donativos entregados.....	15.750	»
Gastos generales.....	2.777,40	»
Recibos devueltos.....	235,50	»
Revista TABACOS.....	»	16.481,63
SUMAS.....	272.594,38	272.594,38

Madrid, 30 de noviembre de 1935.—*El Contador*, GUILLERMO HILDEBRANDT.—*El Tesorero*, ELEUTERIO FERNÁNDEZ.—*V.º B.º: El Presidente*, FRANCISCO SÁNCHEZ DE ALBA.

C/C } BANCO DE ESPAÑA
} BANCO HISPANO COLONIAL

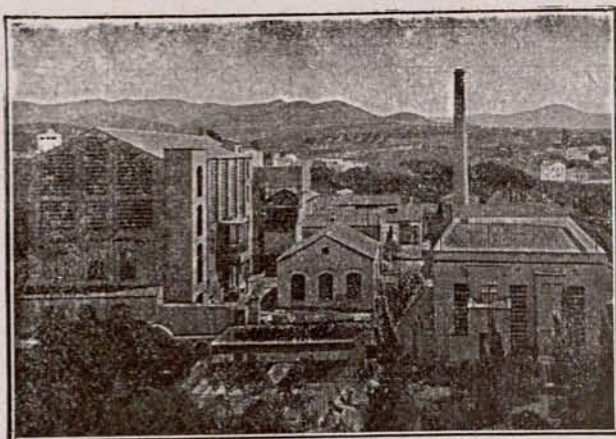

PEDRO ALVAREZ

FABRICACIÓN
DE
PRODUCTOS PARA APRESTOS
COLAS VEGETALES
PARA
INDUSTRIAS DEL PAPEL Y CARTÓN

•
VOSGELINES, DEXTRINAS
ADRAGOSA, BRITISH-GUMM
GOMMAGE PÂTE, GUTTE-GLUE
GOMME DES VOSGES

•
GOMA SEMILÍQUIDA
Y
GUTTE-GLUE "TCA
ESPECIALIDADES
PARA
LAS FÁBRICAS DE TABACOS

•
COLAS ESPECIALES
PARA
APLACAJE DE MADERAS
EN POLVO A FRÍO PARA PAPELES PINTADOS
EN PASTA Y LÍQUIDAS
ETC., ETC.

•
DROGAS INDUSTRIALES

SOCIEDAD ANONIMA DE PRODUCTOS QUIMICOS

=====
CASA FUNDADA EN 1899
=====

Central: Riera Salud, 5, San Felú de Llobregat
Almacén y venta de los productos de nuestra
fabricación en BARCELONA: Rocafort, 96

=====
TELEFONOS } Fábrica: 7 de San Felú de Llobregat.
31661, Barcelona.

DIRECCION TELEGRÁFICA: PEDAREZ

EDWARD. J. O'BRIEN & C^o LEAF TOBACCO

MAIN OFFICE: 815-817 West, Main Street. Louisville, Kentucky. Cable Address: «Obrienco»

BRANCHES: Baltimore, MD. Lexington, KY. Wilson, N. C.

We are equipped to buy, air dry and steam dry on all principal markets, all grades of Burley, Fired Dark, Green River, Aircured, Maryland, Virginia, Carolinas and Seed Leaf Tobaccos

Samples and quotations furnished upon request

Nuestra organización permite disponer de tabacos secados al aire y al vapor en todos los mercados y especialmente de las siguientes clases de hoja: Burley, Fired Dark, Green River, Aircured, Maryland, Virginia y Carolinas

Se facilitan muestras y cotizaciones

Rogamos a cuantos se dirijan a nuestros anunciantes mencionen siempre "TABACOS"

TABACOS

La recaudación por tabacos y envases usados obtenida en el pasado mes de noviembre ha sido de pesetas 39.710.377,84 contra 39.832.929,90 recaudadas por el mismo concepto en igual mes del año anterior, lo que significa una baja de pesetas 122.552,06 en el año actual.

TIMBRE

La recaudación durante el pasado mes de noviembre ascendió a pesetas 22.481.173,65 contra pesetas 23.084.742,97 recaudadas en el mismo mes de 1934, siendo de pesetas 603.569,32 la baja en el año actual.

Relación de nombramientos de Expendedores correspondientes a capitales, efectuados durante el mes de noviembre de 1935.

NOMBRES Y APELLIDOS	Número de la expendeduría.	Capitales.
Doña Consuelo Jorquera Tamargo	262	Madrid.
D. Jesús Martínez.....	2	Id. (Cuarenta Fanegas).
Doña Francisca Poveda Gómez...	263	Madrid.
Doña Obdulia Sánchez Díaz.....	264	Idem.
Doña Mercedes Romero Gómez...	265	Idem.
Doña Zoa Quintana F. de Tejerina	»	C. Univ.
D. José Lomero Barranco.....	266	Idem.
Doña Ceferina María Aracil.....	267	Idem.
Doña Luisa Mingo.....	268	Idem.
Doña Plácida González Díaz.....	13	Gijón.
Doña Enriqueta Martín del Burgo Martín.....	3	Ciudad Real.
Doña Ginesa Balanza Reverte....	24	Murcia.
D. Bautista Remolí Montalar.....	3	Valencia.
D. Francisco Arro Miralles.....	266	Barcelona.
Doña Asunción Quesada López...	267	Idem.
Doña Teresa Roura Aragonés....	268	Idem.
Doña Asunción Cuixart Crehuet	269	Idem.
D. Juan Pérez Guasp.....	270	Idem.
Doña Eugenia Martín Castaño...	10	Teruel.
D. Jacinto García Gómez.....	17	Toledo.
D. Juan Ruiz Rodríguez.....	8	Ciudad Real.
Doña Carmen Varo Garrido.....	6	Córdoba.
Doña María Borrego.....	114	Madrid.
D. Antonio Jiménez López.....	12	Murcia.
D. Antonio Torrecilla.....	5	Idem.
D. Rafael Sáinz Laporte.....	24	Cádiz.

Instrucciones generales de la Compañía Arrendataria de Tabacos referentes a las expendedurías (Circular de 23 de febrero de 1912).

Los locales destinados a expendedurías deberán ser adecuados al objeto a que se destinan y a la buena conservación de las labores y efectos timbrados, y tendrán al exterior una muestra o letrero en caracteres grandes y fácilmente legibles que diga: "Compañía Arrendataria de Tabacos.—Expendeduría o Expendeduría núm...." (el que le corresponda si hubiera más de una).

Por Circular núm. 20, de 6 de mayo de 1924, dirigida a los

Representantes, se llamó la atención sobre la necesidad de que las expendedurías reúnan las debidas condiciones de limpieza y decoro, tanto en su aspecto exterior como en el interior del establecimiento.

Segunda. Los Representantes y Administradores subalternos señalarán en sus respectivos almacenes los días y horas de saca.

Dichos días no podrán ser menos de uno en cada semana para las expendedurías sitas en las mismas localidades donde se hallen los almacenes, ni menos de dos en cada semana para las restantes, pudiendo los Representantes y Subalternos, dentro de esta regla, fijar a cada Expendedor de los establecidos en la localidad del almacén el día de la semana en que haya de hacer saca, y a cada uno de los restantes los dos días que podrán utilizar, cuidando de que uno de ellos coincida con el de feria o mercado en aquellas localidades donde lo hubiere.

Los Expendedores sólo tendrán derecho a hacer sacas de siete en siete días; pero los Representantes y Subalternos podrán autorizar en cada caso y con el carácter de extraordinarias las que consideren oportuno.

Las horas de saca serán las que, según las circunstancias de cada localidad, ofrezcan mayor comodidad a los Expendedores.

Para conocimiento de éstos se pondrá en el interior de cada almacén y en sitio donde puedan fácilmente leerlo, un cartel o relación que exprese los días y horas en que podrán hacer la saca.

Por lo que se refiere a las sacas extraordinarias previstas en esta instrucción—dice la Circular núm. 55 de 11 de octubre de 1926—, si no se concedieran con carácter general, sino en algún caso, especialmente y por razones que lo justifiquen, a alguno o algunos Expendedores, habrán éstos de alegar, al solicitarlas, los motivos en que funden su petición, y por qué no pudieron prever el pedido de que se trate al realizar su última saca ordinaria. Estos motivos los expresarán al dorso del correspondiente pedido extraordinario, cuando se trate de labores, y en documento aparte cuando se trate de efectos timbrados; de suerte que en todo momento haya posibilidad de apreciar la justifi-

Nomenclatura y precios de venta de las labores que expende la Compañía Arrendataria de Tabacos.

LABORES PENINSULARES	Pesetas
Cigarrillos.—Elegantes arroz, cajetilla de 18.	0,85
Especiales al cuadrado, cajetilla de 18.	1,10
Orientales, cajetilla de 10 cigarrillos, boquilla oro.....	1,35
Idem, íd. íd., íd. corcho.....	1,30
Selectos de Oriente, cajetilla de 10 cigarrillos cortos, sin boquilla.....	1,20
Idem íd., íd. de 12 íd. largos, íd.....	1,00
Especiales emboquillados al cuadrado, la cajita de 14.....	1,35
Idem íd. en hebra, la cajita de 14.....	1,10
Ideales al cuadrado, cajetilla de 18...	1,20
Idem en hebra, en íd. de 18.....	1,00
Americanos íd., en íd. de 20.....	2,00
Bisonte íd., en íd. de 20.....	1,50

LABORES DE CANARIAS

Elegantes, la cajetilla de 16 cigarrillos.	0,60
Favoritos, ídem de 16 íd.....	0,60
Populares, ídem de 16 íd.....	0,35

(Continuará.)

HABANOS EL CREPUSCULO

GRAN REBAJA DE PRECIOS

LONDRES 090 Pts.
FLORAS 080 Pts.
REINAS 075 Pts.

HABANOS GLORIA CUBANA

MUY REBAJADOS DE PRECIO

CREMAS 1,15 Pts.
LONDRES 0,95 Pts.
PANETELAS 0,80 Pts.

FUME TABACOS **POR LARRAÑAGA** Fábrica fundada en 1834

EL TABACO QUE HA MANTENIDO
SU PRESTIGIO DURANTE TODO
= = = = UN SIGLO = = = =

H A B A N A

H. UPMANN

Cristales 2,40
Medias coronas 1,45
Londres 0,95

SON CIGARROS QUE
HACEN CLIENTELA

TABACOS HABANOS

Romeo y Julieta

Y

MARIA GUERRERO

SE VENDEN EN TODAS LAS
EXPENDEDURIAS DE ESPAÑA

Rogamos a cuantos se dirijan a nuestros anunciantes mencionen siempre "TABACOS"

cación de la saca extraordinaria pedida y autorizada por la Representación.

En cuanto a las sacas en general, habida consideración de la situación de existencias lograda ya en los almacenes, cuidarán los Representantes y Administradores subalternos de que sean despachadas sin limitación de cantidad los pedidos que se formulen, tal y como éstos se hagan; y si en algún caso no fuera posible servirlos, habrá de hacerse constar, por nota suscrita por los Representantes o Administradores subalternos, al dorso de los pedidos y sus matrices, las razones por las que las labores y efectos timbrados de que se trata no se han entregado en la cantidad solicitada, y las rebajas o anulaciones de pedido de que hayan sido objeto. Igualmente cuidarán los Representantes y Administradores subalternos de que los Expendedores no conozcan con antelación a la presentación de los pedidos la Fábrica de procedencia de las labores que hayan de servirseles.

Los Inspectores de Representaciones, por su parte, practicarán en sus visitas las comprobaciones pertinentes acerca de la justificación de las sacas extraordinarias de carácter individual que hayan sido concedidas, así como respecto de los motivos por los que no haya sido despachado total o parcialmente algún pedido de tabacos o efectos timbrados.

Al objeto de que sean conocidas por los Expendedores en general, se colocará y mantendrá en el sitio más visible del almacén de la Representación, y lo mismo en los de las Administraciones subalternas de la provincia, un cartel comprensivo de las instrucciones que les interesan, según modelo que se acompaña."

Tercera. Los Expendedores deberán tener constantemente en sus expendedorías el surtido de labores y efectos timbrados que el consumo demande, en cantidad suficiente, por lo menos, para atender al de ocho días.

En los casos de cesantía o fallecimiento deberán hacerse cargo los Expendedores nombrados para substituir a los cesantes o fallecidos de las existencias de éstos, que se hallen en buen estado, abonando su importe, menos los premios de expedición, a los interesados. Del acto de la entrega y pago de las existencias, que se verificarán a presencia de la persona que designe el Representante, o por delegación de éste, el Subalterno a cuyo almacén esté adscrita la expendedoría de que se trate, se levantará un acta por triplicado, de la que uno de los ejemplares se entregará al Representante, quedando, de los otros dos, uno en poder del Expendedor nombrado y el otro en el del cesante o en el de quien o quienes representen al fallecido.

En caso de suprimirse una expendedoría se hará cargo de sus existencias el Expendedor más próximo, o se repartirán entre varios de los más próximos, abonando su importe en la forma prevenida en el párrafo precedente y procediéndose como en el mismo se determina.

Cuando se haya propuesto la cesantía de un Expendedor o éste haya de ser objeto de una propuesta inmediata, podrán los Representantes y Subalternos limitar las sacas que pretenda hacer, en cuanto excedan de las normales, a fin de evitar una aglomeración excesiva de existencias.

Cuarta. Los Expendedores, por el mero hecho de aceptar sus cargos, contraen la obligación de permitir que visiten y reconozcan sus expendedorías y domicilios particulares las personas que, mediante orden por escrito, autoricen al efecto

el Director-Gerente o el Representante o Subalternos respectivos, así como el Representante del Estado cerca de la Compañía, conforme a las facultades que le corresponden a tenor de la condición 31.^a del contrato con el Estado (42.^a del vigente).

Si los Expendedores impidieran el reconocimiento de sus expendedorías y domicilio, serán separados del servicio de

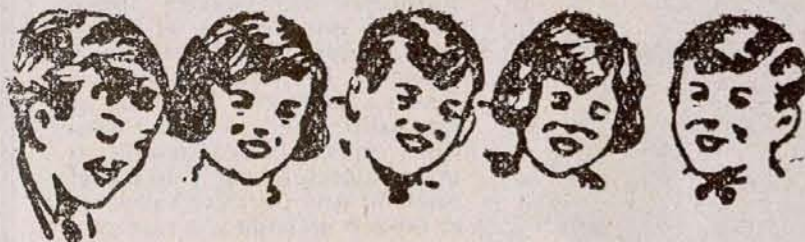

GRAN SORTEO DE REGALOS organizado por la Sociedad Fabricante del PAPEL DE FUMAR ABADIE

que se celebrará en combinación con el sorteo de la
Lotería Nacional de 2 de Enero de 1936

PRIMEROS PREMIOS

Un espléndido servicio de plata de ley. Un elegante mantón de Manila. Un potente aparato de radio «Philips». Una magnífica máquina de coser «Alfa». Una sólida bicicleta «Alfa».

520 PREMIOS EN TOTAL

TREINTA cubiertas de libritos y OCHO bandas de los blocs del Papel de Fumar ABADIE, dan derecho a un boleto para tomar parte en el Sorteo.

Apresurad los envios de cubiertas al Almacén General del PAPEL DE FUMAR ABADIE CAMPOAMOR. 18. MADRID

la Compañía, sin perjuicio de las responsabilidades a que hubiere lugar.

Quinta. Los Expendedores serán nombrados por el Director-Gerente.

Ocurrida una vacante, darán cuenta de ella, inmediatamente, a la Dirección de la Compañía, los Representantes, manifestando, cuando aquélla se produzca por fallecimiento del titular, si éste deja cónyuge superviviente o hijos, y quiénes ellos fueren, así como sus condiciones y respectivas circunstancias, informando acerca de cuál deba, a su juicio, ser

Compañía Arrendataria de Tabacos

En la *Gaceta* del día 18 de este mes se anuncia que el Consejo de Administración de la Compañía Arrendataria de Tabacos ha acordado el pago de un dividendo de 34,80 pesetas por acción por beneficio del ejercicio actual de 1935, segundo semestre del mismo, de las cuales se entregarán a los accionistas, por ser de su cargo el impuesto de Utilidades, 32,50 pesetas líquidas por cupón, que se abonará sobre el que lleva el núm. 87.

Compañía Arrendataria del Monopolio de Petróleos, S. A.

Pago dividendo 2.º a cuenta ejercicio 1935.

De conformidad con el acuerdo tomado por el Consejo de Administración de esta Compañía en la reunión celebrada el día 13 del corriente, se pagará, a partir del día 2 de enero próximo, un dividendo de 2 ½ por 100 (dos y medio por ciento) a cuenta del ejercicio de 1935, sobre las acciones serie A, números 1 al 90.000 y serie B, números 1 al 300.000.

El expresado pago se efectuará sobre las acciones serie B, con deducción del 5,50 por 100 por impuesto de Utilidades, en la forma acostumbrada, a los accionistas que como tales figuren en el libro-registro de la Compañía el día 21 del corriente mes, en cuya fecha se interrumpirá la admisión de transferencias, hasta el día 2 de enero próximo.

Madrid, 16 de diciembre de 1935.—El Secretario general, J. M. Comyn.



NO IRRITAN LA GARGANTA

porque
la higiénica e impermeable
boquilla de corcho puro
natural impide que el cigar-
rillo se adhiera a los labios y
manche los dientes y los
dedos; además, remata el
cigarrillo por ese lado, dan-
dole mayor consistencia y
manteniéndolo seco hasta el
final, lo que permite saborear
el tabaco en toda su pureza y
fragancia.

Cigarrillos 100 por 100 Virginia

CRAVEN[®]"A"

CON BOQUILLA DE CORCHO

*Elaborados expresamente para evitar
las afecciones a la garganta.*

FABRICADOS POR CARRERAS, UN NOMBRE ESPAÑOL CON UNA
REPUTACION INTERNACIONAL POR LA CALIDAD DE SUS PRODUCTOS.

El mejor cigarrillo

Camel

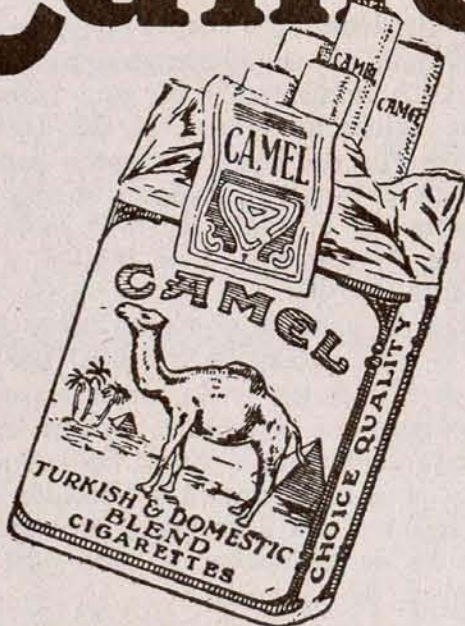

Los cigarrillos LUCKY STRIKE



"It's toasted"

NO IRRITAN LA GARGANTA

Rogamos a cuantos se dirijan a nuestros anunciantes mencionen siempre "TABACOS"

nombrado, o exponiendo las razones que en su opinión motiven la exclusión de todos ellos.

Tanto en este último caso como cuando el titular fallecido no deje cónyuge superviviente ni hijos, los Representantes indicarán a la Dirección, por orden de preferencia y por si dicho Centro directivo no tuviera persona a quien nombrar, las que a su juicio reúnan condiciones para ocupar la vacante, informando concreta y circunstanciadamente acerca del particular. Al hacerlo tendrán en cuenta que los nombramientos deben recaer en personas que, aparte sus condiciones de honorabilidad y aptitud, cuenten con capital bastante para sostener la Expendeduría, y que, por regla general, en aquellas localidades donde sólo haya una expendeduría, o en aque-

llos grupos de población que por su apartamiento del núcleo principal se hallen en situación análoga, deberá darse preferencia a quienes tengan tienda o establecimiento semejante. Además, sólo por excepción, y exponiendo las razones que la justifiquen, habrá de designarse a personas que no sepan leer y escribir.

Será obligación estricta de los Representantes llamar la atención de la Dirección, en cuanto de él tengan conocimiento, sobre cualquier nombramiento que la misma haga y que estimen ofrezca inconvenientes para el buen servicio por las circunstancias a que en cada caso habrán de referirse concretamente.

(Continuará.)

EN VUESTRAS FIESTAS DE NAVIDAD Y AÑO NUEVO SON IMPRESCINDIBLES LOS HABANOS

LOTERIA

Timbrados de todas clases y todas las labores que tiene a la venta en España la Compañía Arrendataria de Tabacos.

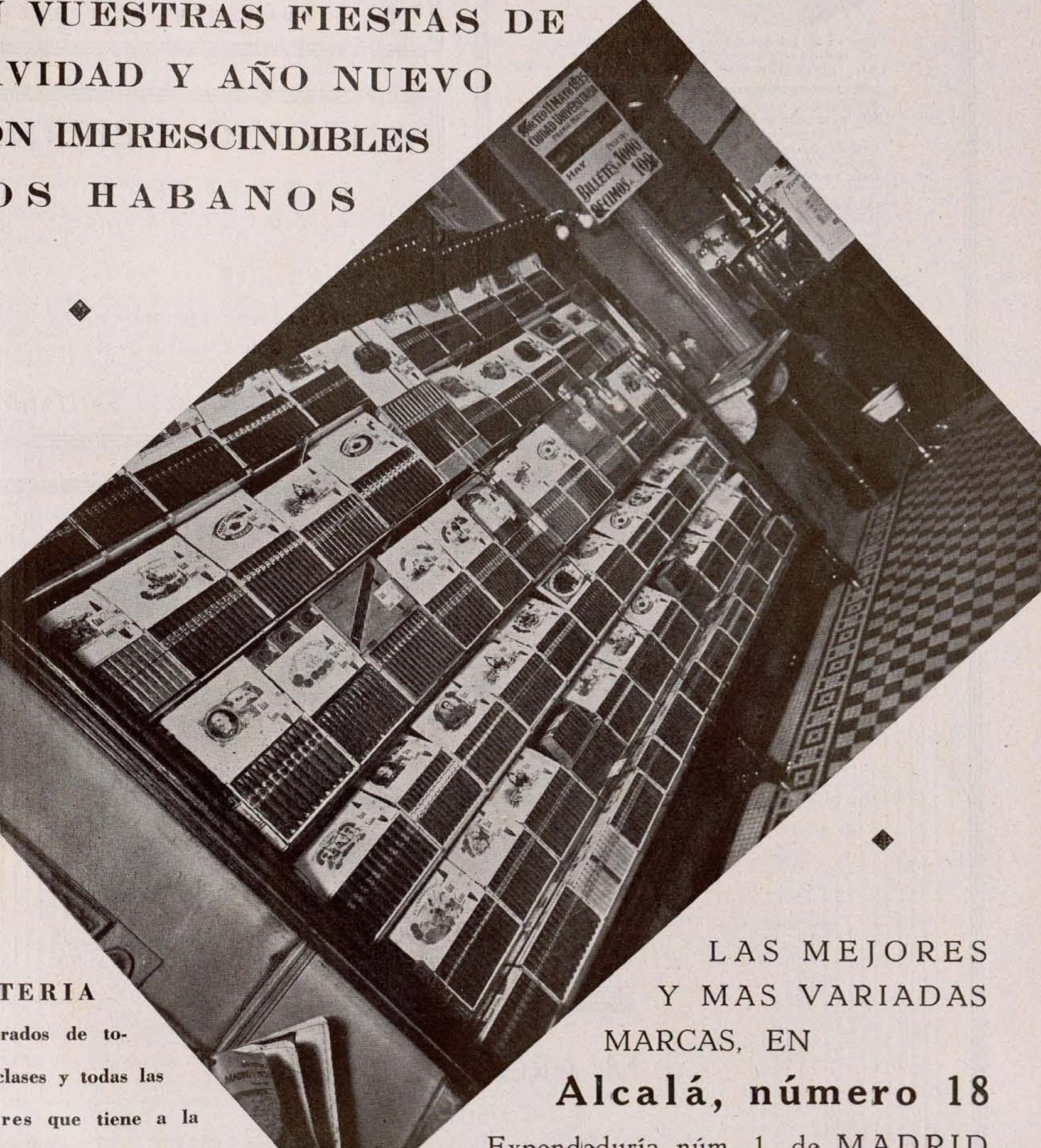

LAS MEJORES
Y MAS VARIADAS
MARCAS, EN

Alcalá, número 18

Expendeduría núm. 1, de MADRID

Teléfono núm. 14716.



¿Porqué las grandes marcas americanas e inglesas han adoptado nuestra nueva película LA "CELLOPHANE IMPERMEABLE" para envolver y proteger sus paquetes de cigarrillos? Por la sencilla razón que la "CELLOPHANE IMPERMEABLE" es la única envoltura que evita que el tabaco se seque o absorba la humedad.

Es cosa probada, que los cigarrillos envueltos en película "CELLOPHANE IMPERMEABLE" conservan durante muchos meses el grado de humedad que tenían en el momento de ser empaquetados.

Únicamente la película "CELLOPHANE IMPERMEABLE" permite a los fabricantes ofrecer a los fumadores bajo todos los climas y en las condiciones atmosféricas más variadas, cigarrillos frescos e inalterados, poseyendo todas sus cualidades de origen.

La Cellophane

BARCELONA



PROVENZA 360

LA CELLOPHANE MARCA DEPOSITADA POR LA SOCIEDAD LA CELLOPHANE PARA DISEÑAR HOJAS Y PELÍCULAS DE CELULOSA REGENERADA

CORCHO HIJOS, S. A.

SANTANDER

MADRID: CALLE DE RECOLETOS, 3
SANTANDER: APARTADO 83

Construcción de turbinas hidráulicas. - Transmisiones. - Construcción de buques. - Reparaciones. - Calefacción. - Saneamiento. - Ventilación de edificios. - Fabricación de aparatos sanitarios de hierro esmaltado

NUMEROSAS REFERENCIAS

ANTONIO UBIERNA

FERRERIA
Y QUINCALLA

ESPECIALIDAD EN HERRAJES
PARA CONSTRUCCION

SAN FRANCISCO, 12 :: SANTANDER

JEREZ

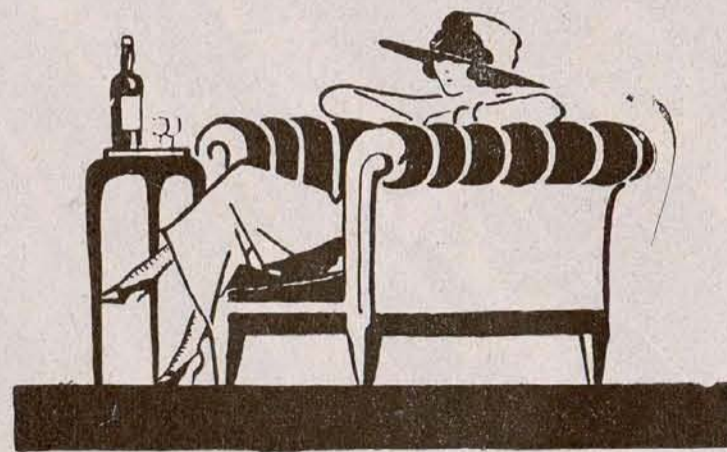

"COÑAC ARGUDO"
VINOS, COÑAC Y LICORES

J. M. ARGUDO RIVERO
SUCESOR DE
JOSE ARGUDO

Rogamos a cuantos se dirijan a nuestros anunciantes mencionen siempre "TABACOS"

EL TABACO DIALOGO DE JOVENES CAMPESINOS

—Ya que habemos merendao,
y antes de empezar la siesta,
dame tabaco, Antoñuelo,
puesto que a mí no me quea.

—Pues, Josillo, no pueo darte,
que mi petaca está enferma
dende anoche, meramente,
por no tener ni una perra.
¡Si vieras tú lo que gozo
cuando la veo repleta!
Tengo pasión al tabaco:
¡una chupá, está regüena!

—¡Antoñuelo, no lo digas!
Mira la petaca, ¡prenda!
Que el tabaco es lo más rico
que se produce en la tierra.

Los banqueros son felices
cuando se fuman las brevas.

Un sordao, con un puro,
presume y se contonea
en el paseo, arrogante,
conquistando las niñeras.

Un cigarrillo, al que estudia,
le mete mejor las letras,
porque dicen que el tabaco
es de los sesos la espuela.

Distrae al que se halla solo;
a dos viajeros acerca
que en jamás se haigan habiao,
por ser una quitavergüenzas.

Yo sé de un cura, bien gordo,
que fuma con tales veras,
que se traga toico el humo
y lo arroja por las suelas.

Si comes, y no hay tabaco,
pues es cual si no comieras;
que un cigarrillo, después
de tener la panza llena,
te cae, como el rocío
a las plantas que se secan.

¿Sin tabaco, pué vivitse?
Lo gastan hombres de ciencia,

los toreros, los menistros,
los pintores, los poetas,
y creo que toico el mundo
lo compra y rechupetea.

¿No has reparao, Antoñuelo,
que fuman hasta las hembras?
Es tan bueno que en rapé
se lo disputan las viejas.

A don Faustino el Dortó,
quien de asmático renquea,

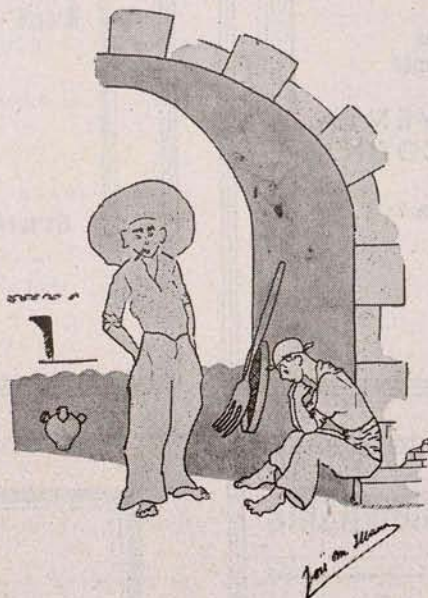

lo ves siempre por la calle
fumando que se las pela.

El dice: "¡No hay que fumar!",
al que de bronquios se queja;
pero, ¡chiquillo!, su boca
paece una chimenea.

Y es que Dios hizo el tabaco
pa desipar la pereza,
pa darnos más alegría,
pa echarle al mundo canela,
pa avivar más los sentios,
pa consolarnos las penas.

—Voy a mirar la petaca,
Josillo, por si algo quea,

que bien de punta me has puesto
los nervios, y no me dejan...

¡Hay tan sólo un cigarrillo!...
¿Cómo arreglar esta cuenta?...
¡Ya acerté!... ¡No te amohines!...
Voy a encenderlo, y asperas
que vaya por la mitá...

¡Antoñuelo, ten consencia!...
Tú das una chupaica,
y, a luego, a mí me lo dejas
que yo dé otra, y, turnando,
es como mejor se arregla.

—No me fio—, so tunante...
Si lo coges, sé que vuela...

—¡Antoñuelo, te lo juro!...
¡No le chupes tan a priesa!...
¿No ves que ya está mediao?...

—¡Está tan rico! Me llega
su sabor a los talones,

—Los zapatos ya te humean,
como al cura que te diga.

¡¡No le chupes con más fuerza!
¡Dámelo, que me esgañito!...

—¡No te acerques!...

—¡Hombre, aspera!...

¡Por favor, no te lo fumes!...

—¡Déjame..., Josillo..., suelta!...

¡¡No me hagas daño!...

—¡Pues trae,

que le dé una chupaeja!...

¡¡No le trompes más, singracia!...

—¡Es que me costó las perras!...

—¡Pero qué mal corazón!...

—¡¡Ya la colilla me quea!...

—¡Ay..., canalla..., no la pises!

Dámela, so sinvergüenza...

¡Por Dios, dámela..., Antoñuelo!...

¡¡Haz siquiera que la güela!!!!...

LUIS CARPIO MORAGA.

Martos, diciembre 1935.

Rogamos muy encarecidamente que toda la correspondencia relativa a "TABACOS", ASOCIACION e INSTITUCION PRO HUERFANOS, se dirija al APARTADO DE CORREOS número 12.057.

SOCIETE ANONYME DES TABACS D'HIPPONE

CAPITAL: 1.500.000 FRANCOES
ENTERAMENTE DESEMBOLSADO

DOMICILIO SOCIAL:

5, RUE CAPITAINE GENOVA, 5
B O N E (Argelia)
TELEGRAMAS: TABACLAIR (BONE)

VENTA DE TABACO EN RAMA DE LA
COOPERATIVA DE CULTIVADORES
DE LA REGION DE BONE (ARGELIA)

Tabacos oscuros
Tabacos claros y ligeros
Tabacos de grano de Oriente

FABRICACION Y VENTA
DE SULFATO DE NICOTINA

MARCAS DEPOSITADAS:

H'SFEUR SUPERIEUR
H'SFEUR
SAFI
KHEFIF (HAMRA)

COMPANIA CANARIENSE MARROQUI DE TABACOS, S. A.

CONCESIONARIA
DEL MONOPOLIO DE TABACOS
EN CEUTA Y MELILLA

Domicilio social: | Dirección Comercial:
Madrid - Velázquez, 53 | Barcelona - Girona, 54

Depósito de Ceuta:
García Hernández, 26

Depósito de Melilla:
General Pareja, 4, y Pablo Iglesias, 25

Constantino González y Compañía

(S. en C.)

ALMACENISTAS,
ESCOGEDORES
Y EXPORTADORES
DE TODAS CLASES
DE TABACO DE
LA ISLA DE CUBA

Cable: TINOGONZAL

Teléfono A-4842

Pedro Varela, núm. 120

H A B A N A



Rogamos a cuantos se dirijan a nuestros anunciantes mencionen siempre "TABACOS"

Sólidamente construída con materiales del país (palos, melongo y nipa) y de mayores dimensiones que las que



Santiago Mesumbe, acompañado de sus segundos jefes, al salir del Tribunal Indígena de Komandachina. *Foto Lizcano*

la rodean, se destaca la vulgarmente conocida con el nombre de Casa de la Palabra.

Sobre su entrada, y teniendo por fondo la bandera española, se lee con letras negras y uniformes: *Tribunal Indígena de Komandachina*.

Traducido literalmente al español la palabra "Komandachina" dice así: "El Gobierno manda que...", y éste es el Tribunal indígena más antiguo e importante de los que hay diseminados por los poblados de nuestra Guinea Continental. Funciona durante los veinte primeros días de cada mes, actuando como presidente del mismo el Gran Kúkuman, primer jefe de los bujebas, ayudado por los segundos jefes de la tribu.

Los asuntos cuya importancia lo requiere, y los que no tuvieron decisiva resolución durante su trámite, son elevados en los diez últimos días de cada mes al Tribunal indígena de Bata, presidido por el señor Administrador Territorial de la demarcación.

Ejerce el cargo de jefe de esta tribu, cuyos dominios abarcan desde Bata a Matondo, comprendiendo las dos márgenes de los ríos Ekuko y Tubana, Santiago Mesumbe, cuyo cargo desempeña con gran acierto por sus profundos conocimientos del país, ecuanimidad política y amplia cultura general.

Con atenta y cortés simpatía me saluda e invita a presidir el Tribunal en su compañía; ante nosotros van desfilando y exponiendo sus diferentes cuestiones los querellantes. Como es primero de mes, solamente se toma nota de los comparecientes, y el secretario les da a cada uno su papeleta, donde figura el día y hora en que tiene que volver a presentarse, acompañado de las pruebas y testigos que estime conveniente.

Muchos y variados casos se presentan, los cuales me traduce brevemente el propio Mesumbe: reclamaciones, insultos, amenazas, pastoreo abusivo, etc. Pero el núcleo más importante de asuntos, el que absorbe la mayor parte del trabajo de este Tribunal, es la reclamación de mujeres, asuntos matrimoniales y divorcios, que el estilo del país hace interesantes para los que estamos acostumbrados a nuestras leyes en esa materia; puede decirse que estos asuntos son los que constituyen la vida

propia del Tribunal, pues el 80 por 100 de ellos son de esta índole.

Van abandonando el local con perfecto orden los indígenas y el jefe me acompaña hasta el límite del poblado a la entrada de Bata. En una próxima finca de café desboscando unos morenos una trocha abierta en el corazón de la selva, cantan con voz lánguida y monótona y al golpear con el machete suenan recios los golpes, que van marcando una nueva senda de saneamiento y civilización en estos bosques vírgenes,

JOSÉ LIZCANO BARCO.

Bata, 1.º de agosto de 1935.

Nuevas construcciones de la Compañía

El nuevo edificio terminado y ya puesto en servicio se halla emplazado en la parcela situada a espaldas de la Administración de la provincia de Madrid, con fachada a la calle de Canarias, en una línea de 43 metros.

La superficie que ocupa este nuevo edificio es de 1.891 metros cuadrados. Consta de dos plantas, siendo sus estructuras de hormigón armado. Los muros de fachadas son también de hormigón armado, sistema celular.

La capacidad del nuevo almacén es de unos dos millones de kilos de tabaco elaborado aproximadamente.

Comenzaron las obras en 24 de diciembre de 1934, siendo terminadas en 30 de junio del corriente año, bajo la dirección del ingeniero de la Oficina de Obras, D. Carlos Dendariena, y el arquitecto afecto a la misma, D. Mariano García Morales, siendo el contratista general D. José María de Acosta.

La obra de hormigón fué realizada por el competente constructor D. Juan Arozamena, contratista en su día de las estructuras de hormigón de la fábrica de Málaga.



MADRID.—Una vista del nuevo edificio construído para almacén en el solar propiedad de la Renta en la calle del General Lacy.



COMPANÍA TRASMEDITERRÁNEA

SERVICIOS REGULARES ENTRE TODOS LOS PUERTOS DE LA PENINSULA Y LOS DE BALEARIS, CANARIAS, MARRUECOS Y TERRITORIOS ESPAÑOLIS DEL GOLFO DE GUINEA (Fernando Poo)

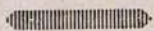

Servicio rápido de gran lujo semanal
BARCELONA = CADIZ = CANARIAS
Salida los sábados de Barcelona, prestado por las motonaves «VILLA DE MADRID» y «CIUDAD DE SEVILLA»

De Barcelona a Palma, todos los días a las 21 h. (excepto los domingos).
De Barcelona a Mahón, miércoles y viernes a las 19 h.
De Barcelona a Alcuña y Mahón, domingos a las 19 h.
De Barcelona a Ibiza, lunes a las 18 h.
De Barcelona a Alicante y Orán, todos los domingos a las 8 horas.
De Málaga a Melilla, todos los días a las 22 h.
De Algeciras a Ceuta, dos veces al día a las 7 y a las 15 h.
De Algeciras a Tánger, todos los días a las 14 h.
De Cádiz a Canarias, lunes, jueves y sábados a las 15 h.
De Barcelona, con escala en los puertos del Mediterráneo, para Santa Isabel (Fernando Poo) y territorios del Continente, el día 17 de cada mes.

MADRID: Paseo de la Castellana, 14
AGENCIAS EN TODOS LOS PUERTOS

"CARTONES DE PRAT"

PRODUCCION DE LA PAPELERA ESPAÑOLA

Los mejores cartones planos para cajerío, estuchería, encuadernación, cartelaría de propaganda comercial, etc., etc. Calidades adecuadas para cada uso, en tipos y colores diversos.



Los mejores cartones ondulados para la confección de envases resistentes; para aislamientos, protecciones, etc., etc.



Pídanse muestras y precios a la concesionaria exclusiva de venta,

CENTRAL DE FABRICANTES DE PAPEL

en MADRID, FLORIDA, 8, o en sus Delegaciones y Almacenes establecidos en las principales capitales de España.



S. A. POLAK SCHWARZ'S ESSENCEFABRIEKEN

ZAANDAM (HOLANDA)

Fábricas en Zaandam e Hilversum



Fabricantes de Esencias de Frutas,
Esencias florales, Aceites esenciales,
Productos Químico-aromáticos, etc.



Especialidad en
AROMAS Y SALSAS PARA TABACOS

Unica casa que tiene montada una sección con personal técnico, muy competente y con larga experiencia, especializado en la industria de tabacos. Laboratorio a la disposición de los clientes para estudio y resolución de toda clase de problemas, particularmente por lo que se refiere a la aromatización de tabacos.

CRUZ OCHOA Y C.^a

EIBAR (Guipúzcoa), España.

Teléfono núm. 6.

TELEGRAMAS Y TELEFONEMAS:

"OCHOA"



TALLERES MECANICOS Y FUNDICIONES

Constructores de fresadoras universales y rígidas.
Máquinas alternativas de aserrar metales en frío.
Tijeras de discos para cortar chapa.
Prensas de balancín y de fricción y demás trabajos mecánicos sobre modelos o dibujos.



*Suministradores de piezas de re-
puesto para las máquinas de las
Fábricas de Tabacos.*

Rogamos a cuantos se dirijan a nuestros anunciantes mencionen siempre "TABACOS"

COMO LOS PRODUCTORES EGIPCOS HACEN FRENTE A LOS IMPUESTOS

Debido a la prohibición de cultivar tabaco y a la gran importancia que tiene la industria tabaquera en Egipto, el tabaco en rama constituye uno de los elementos más importantes de su comercio, y los derechos impuestos a los importadores de tabaco y fabricantes se consideran los ingresos más saneados en el Tesoro egipcio.

Los fabricantes de cigarrillos egipcios no esperaban una subida de derechos arancelarios, ya que los impuestos que gravaban el tabaco eran exorbitantes. Se anticipa que los nuevos impuestos aumentarán los ingresos al Tesoro en unas 300.000 libras egipcias oro anualmente. Para aminorar la resultante del coste excesivo de fabricación, los fabricantes han tenido que arreglárselas para hacer ciertas mermas, que sin ser de bulto, no son distinguibles por el fumador. Muchos fabricantes cortaban el cigarrillo uno o dos milímetros del tipo normal; otros retiraban un cigarrillo de cada caja; otros conservaban el número de cigarrillos y su largo, pero reducían la comisión del estanco. Este vendedor, a su vez, vendía el paquete de cigarrillos escueto, sin la caja de cerillas que daba de propina,

Las importaciones de toda clase de hoja y fabricación de tabaco llegó en el trimestre a un valor de 177.163 libras egipcias, contra 158.281 para el mismo trimestre de 1934, y 162.975 libras egipcias en igual periodo de 1933.

Este aumento es debido principalmente a la mayor actividad en la fabricación de cigarrillos que consumen hoja capera de tabaco importada por los fabricantes locales de cigarrillos. Esta hoja es importada principalmente de Grecia. Anteriormente, Turquía era la principal exportadora, pero hoy día ocupa el cuarto lugar. Bulgaria sobrepasa a Turquía, debido a los precios sin competencia a que vende su tabaco. Los japoneses empiezan a aumentar sus ventas, debido a que la hoja de tabaco es muy ligera, y debido a esto entran más cigarrillos por unidad de peso. Los rusos, aprovechando el recargo de derechos arancelarios, tienen un brillante horizonte. Los americanos han aumentado su exportación debido a la fabricación de "cigarrillos ingleses", que están hechos principalmente con hoja americana.

Las importaciones de tabaco en Egipto durante el primer trimestre de 1935 se detallan como sigue:

	Kilos.	Libras egipcias.
Grecia	327.872	36.791
Bulgaria	207.352	21.037
Turquía	189.005	22.189
Rusia	8.105	1.140
Japón	282.372	22.723
China	128.475	13.203
Estados Unidos.....	67.412	8.017
Otros países.....	98.540	10.437
Total.....	1.309.133	135.537

Italia, con sus cigarros "Toscani", continúa siendo el abastecedor principal de Egipto, y las importaciones de cigarros se muestran en el siguiente cuadro:

	Kilos.	Libras egipcias.
Italia	2.820	1.780
Cuba	178	558
Estados Unidos.....	113	197

	Kilos.	Libras egipcias.
Suiza	90	85
Luxemburgo	82	96
Países Bajos.....	55	106
Otros países.....	539	593
Total.....	3.877	3.415

La competencia en la fabricación de cigarrillos egipcios es muy fuerte. Una nueva fábrica, "Monopolio Turco", se ha abierto recientemente y fabrica cigarrillos que tienen gran estimación. Esta fábrica produce cigarrillos de alta calidad y de precios caros, al contrario de los fabricantes particulares, que producen cigarrillos para todas las bolsas.

En breve piensa abrirse otra nueva fábrica; ha empe-

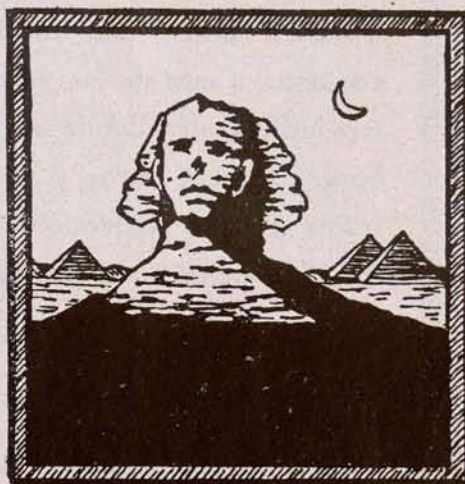

zado ya a anunciar sus productos, haciendo un llamamiento de patriotismo a las masas, en vista de que las demás fábricas existentes están en manos de extranjeros. Otra fábrica de gran fama en el Oriente piensa agrandar sus locales, lo cual será una gran competencia a los fabricantes existentes. El consumo de los "cigarrillos ingleses" va en aumento, y abaratando su precio, como piensa hacer, prevé grandes rentas.

La exportación de cigarrillos egipcios ha experimentado también gran alza, debido a los grandes cargamentos exportados a los Países Bajos.

Los datos siguientes indican la venta a diversos países:

	Kilos.	Libras egipcias.
Países Bajos.....	54.979	28.538
Dinamarca	4.428	3.287
Indias holandesas...	3.145	3.690
Italia	2.902	3.780
Bélgica	2.900	2.046
Inglaterra	1.301	2.094
Otras naciones.....	8.860	12.770
Total.....	78.515	56.205

No cabe duda que la actual guerra en Abisinia y la afluencia de barcos ingleses al Canal de Suez harán que el consumo de tabaco aumente en grandes proporciones.

SINDICATO INDUSTRIAL DE FABRICANTES DE TABACOS DE TENERIFE

Este Sindicato está integrado por 23 fabricantes de tabacos, todos ellos proveedores de la Compañía Arrendataria de Tabacos.

También posee una fábrica conjunta, a más de las veintitrés individuales, donde se elaboran cigarros puros y cigarrillos selectos, confeccionados con los mejores tabacos del mundo.

Especialidad en cigarros y cigarrillos de gran lujo y excelente calidad.

Precios especiales para grandes cantidades.

Todos los cigarros puros se confeccionan a mano, lográndose así una condición y temple que es imposible obtener mecánicamente.

SAN SEBASTIAN, 72
SANTA CRUZ DE TENERIFE



SINDICATO DE ANTIGUOS FABRICANTES DE TABACOS DE LA ISLA DE LA PALMA SANTA CRUZ DE LA PALMA

Integrado por los más expertos industriales de tabacos y cigarrillos de esta Isla. Emplean estos fabricantes, en su elaboración, las mejores ramas de las acreditadas zonas de cultivo de La Palma, de fama reconocida, que permiten hacer ligas exquisitas de insuperables resultados.

Fumar tabaco canario, es tener buen gusto y ser buen español

Rogamos a cuantos se dirijan a nuestros anunciantes mencionen siempre "TABACOS"



noticiario de "tabacos"

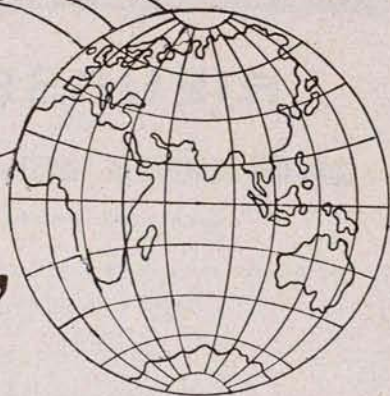

INFORMACION DEL EXTRANJERO

Alemania.—Una familia de aldeanos guarda como reliquia una pipa, que será seguramente la más antigua del país. Data de 1602. Su historia es como sigue: El duque Cristián de Brunswick-Hüneburg fumaba en ella el primer tabaco que cultivaba en sus vegas de la ribera del Weser. Durante la guerra de treinta años hizo obsequio de esta pipa a un colono de su finca. Desde aquella época la familia aldeana no se ha separado jamás del recuerdo principesco.

* * *

Inglaterra.—Según la Prensa inglesa, en el año 1934 fueron importados 22.900.000 cigarros habanos, en tanto que en 1933 la cifra importada fué sólo de 14.700.000 cigarros; de este considerable aumento se deduce el final de la crisis y la vuelta progresiva a la prosperidad.

* * *

En el Tacón de Italia.—En la provincia Lecce, llamada Tacón de Italia, se dedican más de 28.000 hectáreas al cultivo del tabaco, siendo todo ello absorbido por las fábricas nacionales para producción de cigarrillos.

Se calcula la cosecha anual en unas 10.000 toneladas de tabaco.

* * *

Irlanda.—Acaba de fallecer el honorable Sir H. J. Theobald Hill, quien antes de morir indicó la siguiente última voluntad, entre otras originalidades: "Deseo ser enterrado con mi mejor pipa en la mano derecha, una caja de cerillas en la izquierda y la petaca bien repleta de mi tabaco favorito en el bolsillo. No quiero separarme de quien en vida fué mi mejor amigo".

* * *

Estados Unidos.—La segunda ciudad del Estado de Carolina del Norte es Winston-Salem, donde radican las renombradas fábricas de cigarrillos R. J. Reynolds Tobacco C.^o, más conocida vulgarmente por Camel City. Consta de 80.000 habitantes, y más de la mitad de la población trabaja en las actividades de la Compañía Reynolds. Es muy raro encontrar una familia de cierta posición que no posea algunas acciones de dicha Empresa. De su estación de ferrocarril salen diariamente unos 75 vagones de productos elaborados que se reparten por el mundo entero.

Winston-Salem es la ciudad del tabaco. Se respira tabaco por cualquier rincón de la ciudad, El perfume de

esta población es tan característico, y los habitantes tan hechos a él, que cualquier ciudadano se siente nervioso y a disgusto cuando se encuentra fuera de este ambiente.

* * *

Abisinia.—Los Gallas, además de fumar, mascan tabaco y usan rapé. El tabaco en polvo lo mezclan con sal, formando una especie de pasta, trozos de la cual acostumbran llevar detrás de la oreja.

Con fines comerciales, los Gallas del Noroeste, fabrican con hojas de tabaco unos panes de dos libras de peso, sobre los cuales el fabricante deja la impresión de sus dedos a guisa de marca de fábrica.

* * *

Cuba.—Durante el mes de septiembre último los principales países compradores de tabacos de la isla figuran por este orden, según la importancia de sus adquisiciones: Estados Unidos, Inglaterra, España, Alemania y Puerto Rico.

* * *

Holanda.—En vista del aumento incesante de parados en las fábricas de tabacos, debido al crecimiento del número de los llamados elaboradores privados, el Gobierno anuncia la promulgación de una ley que prohíba la existencia en un mismo edificio de una fábrica y una expendería.

* * *

Uruguay.—El ministro de Hacienda del Uruguay ha presentado un proyecto de creación de un Monopolio del Estado que comprende la fabricación, compraventa y almacenamiento de tabacos. Como recientemente se creó un Instituto para la administración de Combustibles, Alcoholes y Cementos, por cuenta también del Estado, se ampliará ahora a otro, bajo el nombre de "Administración Nacional de Industrias", que tendrá a su cargo la del referido monopolio de tabacos.

* * *

Francia.—El Gobierno acaba de decretar la ampliación del Monopolio de tabacos haciéndolo extensivo a Alsacia y Lorena, que hasta ahora se desarrollaba en régimen de industria libre,

RIEUSSET

SOCIEDAD ANÓNIMA

COMPañIA GENERAL DE INDUSTRIAS GRÁFICAS

Capital: 1.750.000 Pesetas

SEPULVEDA, 90 AL 94 - TELÉFONO 31500

BARCELONA

FOTOLITOGRAFÍA OFFSET

HUECOGRABADO

LITOGRAFIA - TIPOGRAFIA - RELIEVES - GRABADOS

CAJITAS DE CARTÓN

TRABAJOS DE LUJO Y ECONÓMICOS
REPRODUCCIONES DE ARTE

EXPOSICIÓN INTERNACIONAL DE BARCELONA 1929
DOS GRANDES PREMIOS CON MEDALLA DE ORO
(LA MÁS ALTA RECOMPENSA)

Librería. - Papelería.
Imprenta. - Sellos de cau-
cho. -- Rótulos de esmalte.

GARCYBARRA

Real, núm. 66
LA CORUÑA

VIUDA DE

ANTONIO WAIS

FÁBRICA DE ASERRAR MADERAS

ESPECIALIDAD
EN ENVASES

Gaiteira, 17 LA CORUÑA

COLAS VEGETALES

"SICCOLLIN"

EN PASTA Y EN POLVO
SOLUBLES EN FRIO

DIRECCION TELEGRAFICA
N E V A R I E T U R
TELEFONO NUMERO 18176

ESPECIALES PARA LA
INDUSTRIA DE TABACO

MIGUEL CASANOVA
COMERCIO, 64 - BARCELONA

FARMACIA

Pardo Reguera

SE DESPACHAN RECETAS
PARA LA BENEFICENCIA
DE LA FABRICA DE TABACOS

Real, 92. -- LA CORUÑA

APARTADO núm. 67

FERNANDEZ, TORRES Y COMPAÑIA

Ferretería, Hierros y Maquinaria

CASA CENTRAL: Linares Rivas, 12. Telé-
fonos: 2226 y 2249

SUCURSALES: Cantón Pequeño, 6 al 8. -- Telé-
fono 2149 (al lado del Banco Pastor)
Avda. Fernández Latorre, 64 y 66. -- Teléf. 1149

LA CORUÑA

Rogamos a cuantos se dirijan a nuestros anunciantes mencionen siempre "TABACOS"

"HIZO CALLAR AL NIÑO" (CUENTO IDIOTA)

Invariablemente, todos los días, durante los cinco años de su matrimonio con María, José, al dejar el Metro que le traía de la ciudad, golpeaba su vieja pipa contra la suela de su zapato, y seguidamente, metidas las manos en los bolsillos se dirigía a su hotelito silbando la misma canción, una que estuvo en boga cinco años antes, a raíz de su matrimonio; franqueaba la verja de su casa, y una vez en el coquetón *hall*, silbaba imitando el silbo de un jilguero, y decía:

—¿Estás ahí, Mariquita?

A lo que una voz contestaba:

—¡Desde luego, Joselito!

Y era entonces cuando aparecía la esposa, alta, espigada, apanochada, seguida de un chiquitín, que exclamaba: "¡Papá!" Se besaban, y ¡a comer!

Un día, el curso de los acontecimientos descarriló; José, el hombre metódico por excelencia, en un vano silbo esperó la respuesta; volvió a repetir su pregunta con más fuerza; pero, igual a la vez anterior, nadie contestó a su llamada. José se descompuso y en aquel instante mil conjeturas acudieron a su mente; entró con sigilo en la cocina, pero ésta estaba vacía: los peroles, relucientes, silenciosos, todos en orden, sin alteración alguna que denotaran haber sido usados. Subió como un relámpago al piso de arriba, y allá fué entonces cuando oyó señales de vida; hasta él llegó la risa de su hijo, de su Pepín, franca y abierta; franqueó la puerta de la alcoba del chiquito, y lo vió alborozado a horcajadas de un hombre que, de rodillas y manos en el suelo, hacía a manera de cabalgadura. El chiquitín, al verle, gritó como siempre: "¡Papá!", y el hombre, al ver al recién llegado, ejecutó un rebuzno magnífico. José, atónito, preguntó:

—Perdóneme; ¿se puede saber quién es usted?

El hombre se levantó y, acercándose a nuestro hombre, le dijo:

—Verá usted; ante todo, no se asuste; yo soy un ladrón. Vine a robarles; entré por la puerta del jardín y me colé por la ventana de la cocina; cuando estaba registrando el comedor, oí el llanto de esa preciosidad de criatura. Subí y traté de consolarlo. ¡Qué niño más simpático!

—Bien; pero ¿y mi mujer?—inquirió nervioso José.

—¿Su mujer? Cuando vine a esta su casa estaba el niño solo. Me extrañó; le diré a usted...

José se mesó los cabellos.

—¡Esto es horrible, señor mío! ¿Qué habrá sido de mi mujer?—y empezó a exclamar angustioso: —¡María! ¡Mariquita! ¿Dónde estás? El ladrón trató de calmar al infeliz marido;



(Foto M. G. M.)

ya encontraría a su esposa. Salieron juntos y el niño. El ladrón propuso:

—Deberíamos dar parte a la Policía, ¿no le parece?

La idea fué aceptada, y cuando los tres iban ya camino de la Comisaría vieron a María que se dirigía hacia ellos en compañía de un señor con un maletín en la mano. Se aclaró todo: la esposa había ido a buscar al médico ante el llanto insistente del niño.

—¿Pero qué quería el niño? ¿Qué le ocurría?—le preguntó José a su mujercita.

Y ésta contestó, mientras besuqueaba a su hijito:

—¡Figúrate! Como lo tienes tan mal acostumbrado, que todo se lo das, ¡hoy me pedía un ladrón! ¡Quería un ladrón auténtico! ¡Figúrate qué locura! ¿Verdad, caballero?

J. M. VILARIÑO-GUILLÓ.

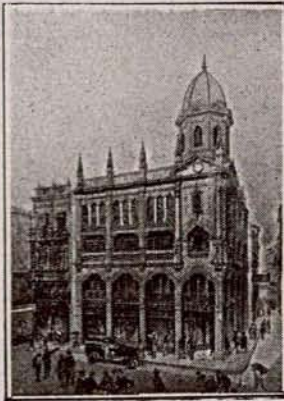

Vista de los Grandes Almacenes Pedro Roldán

TRAJES, ABRIGOS, IMPERMEABLES, TRINCHERAS Y GABARDINAS PARA CABALLEROS Y NIÑOS
Uniformes de todas clases
Artículos para viaje y sport

PEDRO ROLDAN

Plaza del Pan, 1 al 3

Lineros, 17 al 21

Teléfono 21530

SEVILLA

A. BARANDIARAN

Aceros, Metales, Tornillería, Remaches, Tuberías de todas clases, Robinería, Bombas, Máquinas y Herramientas para talleres y minas.

MAYOR, 5

SAN SEBASTIAN

RODRIGUEZ, GIMENEZ Y COMPAÑIA

GRAN FABRICA DE LIBROS RAYADOS

Imprenta - Encuadernación - Relieves
Sellos de caucho y metal - Objetos de escritorio - Papelería

Federico de Castro, 16-Tel. 23628-SEVILLA

Sucursal: Librería Religiosa de «Salvador»
Plaza del Salvador, núm. 23 - Tel. 21329

JOSE LASA

TALLERES MECANICOS

Construcción y reparación de toda clase de maquinaria. - Especialidad en hornos y maquinaria de panaderías y para la elaboración de sidras.

San Francisco **SAN SEBASTIAN** Teléfono 10253

CASA DE TRANSPORTES

DE

DANIEL HERRERA ORTIZ

Pópulo, 17.—SEVILLA

CARIDAD

CONTRATISTA

ACARREOS Y TRANSPORTES LOCALES de la Compañía Arrendataria de Tabacos para el servicio de arrastre de Tabacos y Timbres de la provincia.

LEAF TOBACCO

DE TODAS CLASES

EMPAQUETADORES | ALMACENISTAS
EXPORTADORES | IMPORTADORES

UNIVERSAL LEAF TOBACCO CO.

INCORPORATED

RICHMOND, VIRGINIA

LOUISVILLE, KENTUCKY

Dirección Telegráfica: **ULTOCO**

Ybarra y Compañía, S. en C. SEVILLA

Servicios regulares de cabotaje entre Bilbao y Marsella y puertos intermedios. — Línea Mediterráneo - Brasil - Plata.

Salidas regulares cada 21 días para Santos, Montevideo y Buenos Aires, por los grandes moto-trasatlánticos correos españoles «Cabo San Antonio», «Cabo San Agustín», «Cabo Santo Tomé»

Acomodaciones para pasajeros de 1.ª clase.

Buques especializados para el transporte moderno de pasajeros de tercera, en camarotes exclusivamente.

Informes: En Sevilla, Oficinas de la Dirección. Ap rtado 15. Telegramas. Ybarra.—En Barcelona, Sres. Hijo de Rómulo Bosch S. en C., Via Layetana, 7. Telegramas: Romulobosc.—En Cádiz D. Juan José Ravina. Beato Diego de Cádiz. 12. Telegramas: Ravina En Madrid, Avenida de Pi y Margall, 10. Teléfonos 12880 y 12889

AGENCIAS EN TODOS LOS PUERTOS

Rogamos a cuantos se dirijan a nuestros anunciantes mencionen siempre "TABACOS"

DIA DE REYES

*A una madre novel, ante
la cuna del recién nacido.*

En las felices horas de tu niñez lejana,
sonrosados ensueños la fiesta te inspiró.
El viento de los años, cruel y despiadado,
arbustos macilentos: los sueños azotó.

Y al correr de los días, Oriente se alejaba.
Y en tu mente, borrosa tornábase Ilusión...
Es que a tu nueva vida, mañana le faltaba.
En noche precursora, estrella deslumbrante guió tu corazón.

Y otra vez los Magos paráronse a tu puerta.
E igual que cuando niña, volviste a sonreír.
Eternamente puédesse gozar como en la infancia,
si nuestras almas llevan amor con que vivir.

FREEBORN.

"TABACOS" Y EL TESORO ARTISTICO DE ESPAÑA

Fumadores y bebedores.—Tabla David TENIERS. Museo del Prado. Madrid.



MADERAS Y HIERROS

HIJOS DE LANTERO, LTDA.

MADRID. Serrano, 142.
GIJON. Sanz Crespo.
OVIEDO. Almacenes.
PONTEVEDRA. Ruiz del Portal.
BILBAO. Rivera de Zorrozaure, 13.
CORUÑA. Barrio La Palloza.
VIGO. Luis Taboada, 24.
VILLAGARCIA. La Caneda.

Almacenes de hierro. Cajas para envase. Importadores de madera de construcción y ebanistería

PEDRO LOPEZ E HIJOS

— BANQUEROS —

Representantes de la Compañía Arrendataria de Tabacos y de la Compañía Industrial Expendedora, Concesionaria para la venta exclusiva de cerillas. **Córdoba.**

SINDICATO INDUSTRIAL DE ANTIGUOS FABRICANTES DE TABACOS DE LA PALMA

Domicilio: SANTA CRUZ DE LA PALMA

Integran dicha entidad los siguientes fabricantes: Confederación "El Trabajo"; D. Francisco Cabrera Cáceres; D. Francisco Martín Piñero; D. Manuel Galván Lorenzo; D. Mauricio Duque Camacho; D. Matías Pérez Pulido, y D. Miguel Lorenzo González.

Los citados fabricantes en conjunto confeccionan sus tabacos y cigarrillos para la Renta empleando las mejores ramas, siendo la calidad de las labores de lo más exquisito.

NOTA: La isla de la Palma es la única que produce tabaco en rama del archipiélago, cuyas vegas compiten con las de la isla de Cuba

Almacén de papel - Fábrica de sobres - Objetos de escritorio - Encuadernación - Imprenta - Relieves

VICENTE RICO, S. A.

MADRID

TALLERES: PASEO DE LA CANALIZACION
Teléfono 18644.

DESPACHO: CONCEPCION JERONIMA, 35 y 37
Teléfono 72417.

UNION BOLSERA MADRILEÑA

(S. A.)

PAPEL Y SUS DERIVADOS

Almacenes centrales y oficinas:

General Lacy, 3 y 5 = **MADRID**

FERRETERIA "DELOR"



FERRETERIA Y QUINCALLA
ARMAS DE FUEGO
Y EFECTOS DE CAZA

BLASCO IBAÑEZ, 6 **GIJON**
(antes San Bernardo)

SERRERIA MECANICA

LA MAS IMPORTANTE DE VALENCIA

M A D E R A S
Envases para toda clase de frutas

Vda. e hijos de Juan Bautista Solaz

Socio Gestor:
JUAN SOLAZ

FABRICA Y DESPACHO:
CAMINO VIEJO DEL GRAO, 110
GRAO (Valencia) Teléf. 30408

Rogamos a cuantos se dirijan a nuestros anunciantes mencionen siempre "TABACOS"

Si no hubiera fumadores las obras de teatro sólo tendrían un acto.

Nadie que, distraídamente, se haya llevado el cigarrillo a la boca por la parte encendida puede dudar de su vitalidad.

El cigarro que constantemente se nos apaga termina por recordarnos algo que hemos olvidado.

Las cerillas siamesas están destinadas a encender los cigarrillos caros.

Esos letreros que dicen "Se prohíbe fumar" nos hacen pagar de antemano la falta que aun no hemos cometido.

Hay nubes de humo de tabaco que cuando despiden su lluvia nos manchan los trajes claros.

Los cigarrillos que coinciden en los ceniceros con algún cigarro puro son tan provocadores como los perritos pequineses y queman los costados del grandullón.

Cuando echamos el humo del cigarrillo por las narices, despidiéndolo con fuerza, es porque estamos cansados de verlo subir.

Uno de los momentos más simpáticos del hombre es cuando saca la petaca para convidar a los amigos.

Cuando echamos la colilla de nuestro último cigarrillo nos sentimos más solos.

El cigarrillo tiene, a veces, para el hombre la misma importancia que la cola para el perro.

Las pequeñas hornillas de nuestras pipas son el nacimiento del gran caudal de nuestras ilusiones.

L'Industrie du Tabac

por ANDRE PROVOST

Dunod, 92, rue Bonaparte (VI), de París, editor de la obra anterior, depara a nuestra Revista el 20 por 100 de comisión por los pedidos que de aquélla se le hagan por nuestro conducto.

Rogamos a nuestros compañeros y lectores a quienes interese su adquisición que la efectúen por nuestra mediación, a fin de no perder ese beneficio.

Necrología

Ha fallecido nuestro querido consocio D. Emilio R. Petite, del Resguardo de la Compañía en Madrid.

Descanse en paz y reciban sus familiares nuestro pésame.

ENTREGA DE RESGUARDOS DE LOS NUEVOS DEPÓSITOS DE DEUDA AMORTIZABLE 4 POR 100 1935

En la ventanilla de la Sección correspondiente de la Caja de Valores de este Banco se ha fijado un cartel indicador de los resguardos que se hallan ya expedidos de los depósitos de la nueva Deuda amortizable al 4 por 100 1935 en que se han convertido los títulos de la misma Deuda 5 por 100, emisiones 1900 y 1917 aquí depositados.

La entrega de estos nuevos resguardos se efectuará previo el pago de los derechos de custodia correspondientes a los depósitos cancelados y de la colocación del timbre que deben llevar aquéllos, según ha dispuesto el Ministerio de Hacienda.

Diariamente se indicará en el cartel el número de los recibos que pueden ser ya canjeados por los resguardos.

Madrid, 13 de noviembre de 1935.

Desde el día 15 del corriente se pagarán los intereses de la Deuda amortizable al 5 por 100, vencimiento de dicho día, a los portadores de talones de facturas de la Dirección general del ramo que a continuación se indican:

Hasta el núm. 300, los de intereses de la emisión de 15 de febrero de 1927.

Hasta el núm. 75, los de intereses de la emisión de 15 de agosto de 1935 de la Deuda amortizable al 4 por 100.

Asimismo se pagarán los intereses de igual vencimiento de dichos valores a los que los tengan depositados en este Banco.

Madrid, 14 de noviembre de 1935.—El Secretario general, Joaquín Alcaraz.

Los tenedores de cupones vencimiento de 12 de enero próximo, núm. 7, de las Obligaciones del Tesoro al 5 por 100, emisión 12 de abril de 1934, a dos años fecha, pueden presentarlos, desde luego bajo las respectivas facturas, en la Caja de Valores de las Oficinas centrales del Banco y en las Cajas de las Sucursales, para su pago, previo señalamiento por el Tesoro público.

Madrid, 12 de diciembre de 1935.

Se llama la atención de los señores depositantes en la Caja de Valores de este Banco, de Acciones de la Sociedad Hidroeléctrica Española, acerca del anuncio publicado por la misma, y que aparece en la *Gaceta de Madrid* del día 3 del corriente mes, abriendo, el día 2 de enero de 1936, hasta el 11 siguiente, suscripción a 80.000 Acciones de la misma Sociedad, que podrán adquirirse por los actuales accionistas a razón de cuatro Acciones nuevas por cada 13 de las antiguas, mediante el pago de su importe (al contado o a plazos) y contra entrega del cupón número 47.

Las personas que deseen hacer directamente la suscripción por sí pueden retirar en rama el cupón citado, y el Banco se encargará de efectuar aquellas otras que se le pidan por escrito, mediante provisión de fondos.

Madrid, 16 de diciembre de 1935.

El Consejo general de este Banco ha acordado modificar, fijando en el 10 por 100 de las cantidades que se rescaten, el premio que señaló en 31 de octubre de 1934 para la persona o personas que indiquen una pista mediante la cual se logre la incautación y entrega al Banco de alguna cantidad de las sustraídas en la Sucursal de Oviedo; bien entendido que no se abonará ninguna suma hasta que las cantidades rescatadas obren en poder del Banco. Esta modificación tendrá efecto a partir de la fecha de este anuncio en adelante.

Madrid, 16 de diciembre de 1935.

Los tenedores de cupones vencimiento de 18 de enero próximo, núm. 6, de las Obligaciones del Tesoro al 4,50 por 100, emisión 18 de julio de 1934, a cuatro años fecha, pueden presentarlos, desde luego bajo las respectivas facturas, en la Caja de Valores de las Oficinas centrales del Banco y en las Cajas de las Sucursales, para su pago, previo señalamiento por el Tesoro público.

Madrid, 18 de diciembre de 1935.—El Secretario general, Joaquín Alcaraz.

PEDRO VALERO

TRANSPORTES TERRESTRES
MUDANZAS :: CAMIONAJE

Contratista de arrastres para todas las dependencias de la Compañía Arrendataria de Tabacos en

:: :: :: :: :: Santander. :: :: :: :: ::

SANCHEZ DE PORRUA, 89 :: SANTANDER

Hijos de Clemente Sánchez

BANQUEROS

CÁCERES

ESTABLECIMIENTO LITOGRAFICO
CASA FUNDADA EN 1870

M. PORTABELLA

Acciones. - Membretes. - Cheques.
Circulares. - Memorándum. - Facturas.
Tarjetones. - Etiquetas. - Sellos, etc.

PASEO DE SAGASTA, 30
ZARAGOZA

Confección de carteles y programas para ferias y toros. - Especialidad en trabajos artísticos y comerciales.

M A D E R A S

PEDRO A. GARCIA-FOGEDA

CASA FUNDADA EN 1892

RONDA DE VALENCIA, 5 PROVISIONAL
Teléfono 71600 :: MADRID

Proveedor de la Compañía Arrendataria de Tabacos

PLOMOS Y ESTAÑOS LAMINADOS

(S. A.)

Casa fundada
en 1894 :-

Fabricación de papel de estaño y aluminio de todas clases y medidas. Cápsulas metálicas para botellas y frascos. Tapones destilagotas para frascos de esencias, perfumes, etcétera. Tubos de todas clases para productos químicos, farmacéuticos, colores, pastas dentífricas, etc., etc.

VALMASEDA (Vizcaya)

FRANCISCO SOLÁ GENÉ

BARCELONA - Pedro IV, 162

FÁBRICA DE PRECINTOS, CHINCHETAS, LLAVES PARA LATAS DE CONSERVAS Y PIEZAS ESTAMPADAS EN GRAN SERIE

AUG. STRUBE & ULTZEN

BREMEN

Postfach nr. 663

AGENTES COMPRADORES
DE LA COMPAÑIA ARREN-
DATARIA DE TABACOS

HOTEL DE FRANCE ET PARIS

J. PAREDES

PROPIETARIO

DIRECCION TELEGRAFICA:

HOTEL FRANCE

DIRECCION POSTAL:

APARTADO 32

:: :: CADIZ :: ::

Rogamos a cuantos se dirijan a nuestros anunciantes mencionen siempre "TABACOS"

SCHINDLER Y Cia. EN Cta.

SOCIEDAD ESPAÑOLA

OERLIKON

Maquinaria Eléctrica

Ferrocarriles eléctricos Generadores
Máquinas de extracción Accionamientos para máquinas textiles
Transformadores Turbinas de vapor
Grúas eléctricas Motores Ventiladores
Perforadoras eléctricas y demás aplicaciones electromecánicas

CASA CENTRAL **MADRID** HUERTAS 13

OFICINA **BARCELONA** VIA LAYETANA 13.

CANDEIRA & ESTENS

FABRICAS DE ASERRAR MADERAS

ESPECIALIDAD EN ENVASES

VIGO

Rogamos a cuantos se dirijan a nuestros anunciantes mencionen siempre "TABACOS"

COMPAÑIA GENERAL DE TABACOS DE FILIPINAS

BARCELONA-MANILA

Representación en Madrid:
Marqués de Valdeiglesias, 13
Teléfono 16627

Diplomas de Honor y Medallas de
Oro de todas las Exposiciones

Haciendas de San Antonio, Santa Isabel, San Luis y La Concepción

FABRICA:
LA FLOR DE LA ISABELA

Elaboraciones al estilo cubano

Agencias de venta en todos los países

Elaboraciones convenidas a la Compañía Arrendataria para venderlas en las expendedorías a los precios siguientes:

CIGARROS	Cabida de los envases	Precio de la cajita de 25 — Pesetas	Precio de la unidad — Pesetas
Diputados.....	25	40,00	1,60
Invencibles.....	25	37,50	1,50
Presidentes.....	25	36,25	1,45
Filipinos extra.....	25	31,25	1,25
Favoritos Churruca.....	25	23,75	0,95
Rosales.....	25	22,50	0,90
Favoritos A. Correa.....	25	21,50	0,85
Vegueros chicos.....	25	20,00	0,80
Panetelas.....	25	18,75	0,75
Londres finos.....	25	17,50	0,70

SEÑORITAS: Ptas. 3,65, petaca de 20 cigarrillos
Cigarrillos CHUMS: Ptas. 2,80, paquete de 20
:—: cigarrillos. Estilo "Virginia" :—:

Rogamos a cuantos se dirijan a nuestros anunciantes mencionen siempre "TABACOS"