

SALAMANCA—PORTADA DEL EX-CONVENTO DE STO. DOMINGO

Escuelas normal de Maestros y de Maestras, 16 profesores de Instrucción Elemental y Consulado de Portugal.

Partidos Judiciales.

Alba de Tormes.—47 Ayuntamientos con 24,500 habitantes; su cabeza situada á 22 kilómetros de la capital cuenta una población agrícola y manufacturera de unas 3,000 almas. Tiene un buen puente de piedra sobre el Tormes, cuatro iglesias parroquiales, S. Juan, S. Pedro, San Miguel y Santiago; tres conventos de monjas y uno de frailes; varios establecimientos benéficos y de instrucción, Hospital, Teatro y plaza de Toros. Celebra feria anual el 13 de Junio.

Béjar.—40 Ayuntamientos con 41,700 habitantes; su cabeza dista de la capital 67 kilómetros y cuenta una población de 13,000 almas. Es plaza fuerte con Comandancia militar; tiene más de 100 pequeñas fábricas de bayetas, paños y lienzos, cuyos productos gozan de justa fama en toda España, 2 Casinos y varios establecimientos de instrucción.

Ciudad Rodrigo.—63 Ayuntamientos con 47,000 habitantes; su cabeza dista unos 90 kilómetros de la capital y cuenta 6,200 almas de población. Es plaza fuerte y entre sus recuerdos históricos guarda el de haber sido tomada por los franceses en 1810 y recuperada por los aliados al mando de Wellington en 1812, por cuyo hecho fué agraciado dicho general con el título de Duque de Ciudad Rodrigo. Es pátria de Covarrubias; tiene gobierno Militar, Audiencia de lo criminal y celebra ferias en la segunda semana de cuaresma, 26 mayo, 21 agosto, y 29 noviembre.

Ledesma.—51 Ayuntamientos con 27,800 habitantes; su cabeza dista de la capital 28 kilómetros y cuenta una población de cerca 3,000 almas, bastan-

te conocida por el manantial de aguas medicinales de su nombre, abierto oficialmente desde 15 mayo á 30 setiembre.

Peñaranda de Bracamonte.—34 Ayuntamientos con 29,500 habitantes; su cabeza dista unos 40 kilómetros de la capital y cuenta 4,200 almas de población agrícola é industrial. Fabrica harinas, curtidos, sombreros, etc.; tiene Colegio de segunda enseñanza, Teatro y Casino; celebra Mercado semanal los jueves.

Sequeros.—46 Ayuntamientos con 31,000 habitantes; su cabeza dista de la capital 67 kilómetros y cuenta unas 1000 almas de población.

Vitigudino.—46 Ayuntamientos con 41,500 habitantes; su cabeza dista de la capital 61 kilómetros; cuenta una población de 2,000 almas y celebra una feria importante, por el tráfico de ganados, el 15 de agosto.

*
**

La provincia de Valladolid, al E., tiene por capital la ciudad de VALLADOLID, con 53,000 habitantes; es patria de Felipe II y antigua corte de los reyes de España. Esta importante é histórica ciudad presenció la decapitación del condestable D. Álvaro de Luna.

En Valladolid, ciudad bañada por el Pisuerga, hay Universidad, Colegio de caballería, una catedral empezada por Herrera y concluida por Churriguera, un antiguo convento de Dominicos con una portada admirable, casa de dementes y otros establecimientos y edificios importantes.

Las principales poblaciones de la provincia son: *Medina del Campo*, en decadencia, y muy célebre durante la guerra de las Comunidades; *Rioseco*, donde los españoles perdieron una batalla en 1808; *Simancas*, cerca de la unión del Pisuerga y el Duero, con un castillo que guar-

da los archivos de Castilla; *Nava, Tor-desillas, Peñafiel, Olmedo y Villalón.*

*
* *

ESTADÍSTICA PROVINCIAL.

VALLADOLID.— Superficie 7,880 kilómetros cuadrados.

Habitantes.—250,000.

Minas.

Aguas medicinales.

Agricultura. — Cereales, buenos y abundantes vinos, frutos, legumbres, zumaque y excelentes pastos en los que se alimentan gran número de ganados de todas clases. La mucha y buena tierra de esta provincia va siendo cada día mas explotada por los que van conociendo que es, la agricultura bien entendida, su principal y seguro elemento de riqueza.

Industria.—Está, relativamente, muy adelantada y en sus fábricas se producen lienzos de lino y otros tejidos de diferentes clases; aguardientes, badanas, cartones, cintas, curtidos, chocolates, harinas, jabón, papel, pastas, etc., produce tambien cal, tejas y ladrillos y tiene, además, fundiciones de hierro, molinos harineros, batanes y hornos de cal.

Comercio.—Tiene toda la importancia y desarrollo que le permiten las condiciones de la provincia.

Férias. — Febrero 16, Medina del Campo; Junio 24, Medina de Rio Seco; 24 al 30, Valladolid; Setiembre 2, Medina del Campo; el 13, Medina del Rio Seco y del 20 al 29, Valladolid.

Valladolid. — Capital de la provincia de su nombre situada en una llanura en la confluencia de los rios Esgueva y Pisuerga á 242 kilómetros de Madrid línea férrea del Norte, cuenta una población agrícola y manufacturera de

53,000 habitantes. Es de fundación antiquísima, tiene deliciosos alrededores y conserva bastante del carácter de la Edad Media apesar de sus muchas edificaciones de construcción moderna. Tiene varios edificios notables como la Catedral que no está terminada aun, los bellos templos (hoy cuarteles) de San Agustin y San Benito, las parroquias de San Andrés, San Esteban y San Miguel, el ex-convento de San Gregorio que ocupan hoy las oficinas del Gobierno Civil y Administración Económica, San Pablo, Santa Cruz, el Palacio Real y la Universidad. Tiene tambien buenas Plazas, Paseos y Parque. Es digna de mencionarse la Plaza del Ocho en la que fué decapitado el condestable D. Alvaro de Luna cuando perdió el favor del Monarca. Cuenta asimismo un Museo recomendable, Hospicio, Casa de locos, Colegio Militar de Caballería, Teatro, Casinos, Círculos de recreo y varios establecimientos de Beneficencia y de Instrucción. En las plazas del Campillo, Portugalete y Val, existen Mercados de hierro, un tranvía de sangre atraviesa la población en la cual están esparcidas todas las industrias naturales y arraigadas en la provincia de que es centro. Capitanía General de Castilla la Vieja; Arzobispado, Gobierno Civil y Militar, Diputación Provincial, Audiencia del Territorio, Ayuntamiento, Juzgado de primera instancia dividido en dos distritos, el de la Audiencia y el de la Plaza, comprendiendo entre ambos 17 municipios con 68,500 habitantes; Universidad, Delegación de Hacienda, Correos, Telégrafos, Asociación de ganaderos, Juntas de Agricultura y de Instrucción pública, Museo arqueológico, Bibliotecas del Museo y Universitaria, Hospital, Instituto de segunda enseñanza, Seminario conciliar, Escuela Normal de Maestros y de Maestras, Escuela de Bellas Artes, y Consula-

dos de Costa Rica, Francia, Italia y Portugal.

Partidos Judiciales.

Medina del Campo.—21 Ayuntamientos con 23,000 habitantes; su cabeza, si-

tuada á 45 kilómetros de la capital, cuenta una población agrícola de mas de 5,000 almas que celebra fèria el 1.º Setiembre, mercado semanal los domingos, y tiene Hospital, Círculo de recreo, Plaza de Toros y Estación en las líneas férreas de Zamora, de Salamanca y de Hendaya.

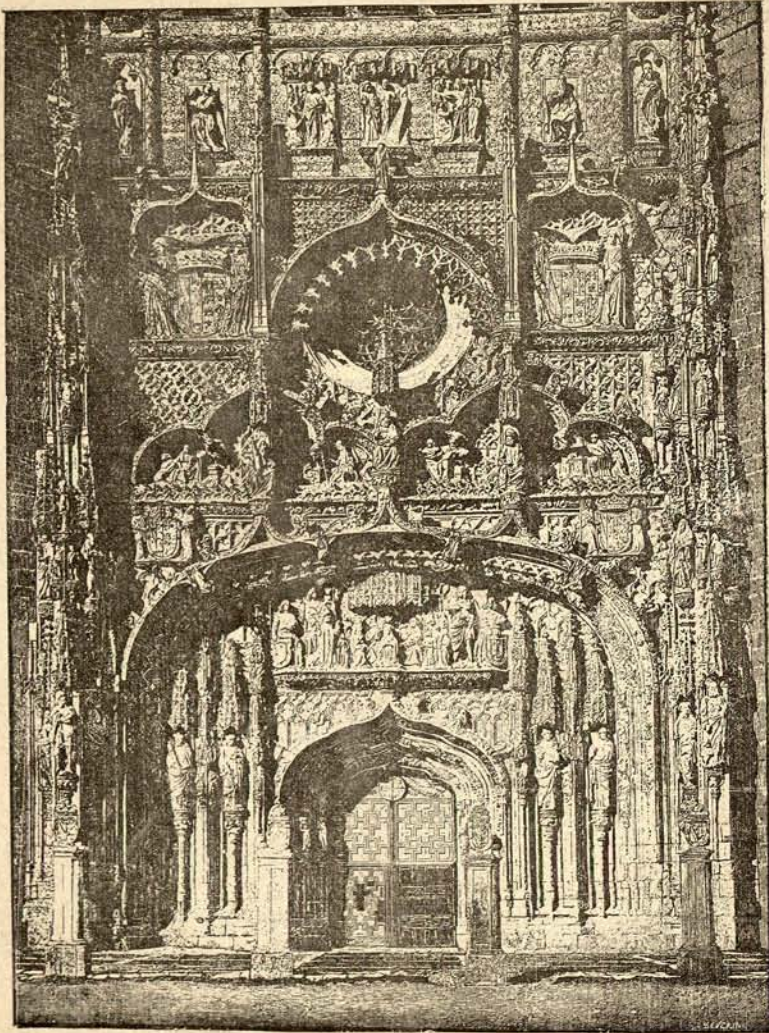

PORTADA DEL EX CONVENTO DE SAN PABLO—VALLADOLID

Medina de Rioseco.—23 Ayuntamientos con 21,000 habitantes; su cabeza, situada á 39 kilóm. de la capital, que se recorren en línea férrea cuenta unas 5,000 almas de

población activa y laboriosa. Tiene mercado diario de granos, semanal de ganados, y ferias el 24 Junio y del 11 al 13 Setiembre. Tres buenas iglesias llamadas de Sta. Cruz, Sta. María y Santiago, la primera de las cuales es obra del célebre Herrera, dos Conventos de monjas, Hospital, Casa de Beneficencia, Círculo de recreo, Teatro y Plaza de Toros.

Mota del Marqués.—24 Ayuntamientos con 17,000 habitantes; su cabeza dista de la capital unos 40 kilómetros, y cuenta 1,600 almas de población agrícola y manufacturera.

Nava del Rey.—9 Ayuntamientos con 19,300 habitantes; su cabeza dista de la capital 45 kilómetros y cuenta 6,000 almas de población agrícola y manufacturera, cuyo principal elemento de vida consiste en sus ricos vinos. Tiene Hospital, un Convento de Madres Capuchinas y otro de Padres Redentoristas, Círculo de recreo y Estación en la línea férrea de Medina del Campo á Zamora.

Olmedo.—34 Ayuntamientos con 26,200 habitantes; su cabeza dista de la capital 45 kilómetros y cuenta cerca 3,000 almas de población agrícola y laboriosa, cuyo origen se pierde en la noche de los tiempos.

Peñafiel.—30 Ayuntamientos con 20,700 habitantes; su cabeza dista 50 kilómetros de la capital, y cuenta mas de 4,000 almas de población agrícola y manufacturera.

Tordesillas.—16 Ayuntamientos con 12,500 habitantes; su cabeza situada á 28 kilómetros de la capital cuenta cerca 4,000 almas de población agrícola, cuyo principal objeto de su comercio son sus ricos y abundantes vinos.

Valoria la buena.—26 Ayuntamientos con 17,600 habitantes; su cabeza, situada á 39 kilómetros de la capital, cuenta unas 1,200 almas de población agrícola y viticultora.

Villalón.—37 Ayuntamientos con 25,600 habitantes; su cabeza dista 60 kilómetros de la capital y 18 de la Estación férrea de Villada; cuenta unas 4,000 almas de población agrícola. Cría ganado en abundancia y es población afamada por sus renombrados quesos. Tiene casino y celebra mercado semanal los sábados.

*
**

La *provincia de Palencia*; su capital PALENCIA situada á orillas del Carrión con un hermoso puente sobre el mismo, catedral gótica, antigüedades romanas, la casa del Cid y 15,000 habitantes. La industria de esta ciudad consiste principalmente en la fabricación de mantas.

Los pueblos más importantes de la provincia son: *Astudillo, Saldaña, Dueñas, Carrión y Cervera de Pisuerga.*

*
**

ESTADÍSTICA PROVINCIAL

PALENCIA.—Superficie 8,097 kilómetros cuadrados.

Habitantes.—186,000.

Minas.—De carbón de piedra, carbonato y sulfato de cal.

Aguas medicinales.

Agricultura.—Cereales, legumbres, hortaliza y frutas de todas clases, cáñamo y lino, cosecha buenos y abundantes vinos y ricas mieles; sus nutritivos pastos alimentan gran número de cabezas de ganado lanar, cabrio, vacuno, de cerda, asnal, mular y caballo, y en la parte montañosa y agreste de la provincia, abunda la caza de toda especie, así de liebres, conejos, perdices y jabalíes, como de osos, zorras, lobos y otros animales dañinos.

Industria.—Entre las industrias de na-

turaliza local descuellan en alto grado y son objeto de sólida fama sus fábricas de mantas, paños, medias y bayetas; fabrica igualmente curtidos, harinas chocolates, etc.

Comercio.—Exporta los sobrantes de sus productos agrícolas y en gran cantidad los de su industria, entre los cuales son sus famosas mantas el primero.

Férias.—El 23 de Marzo y 1.º de Mayo, en Torquemada; el 2 de Setiembre, la capital; el 11 del propio mes, Dueñas;

el 12, 13 y 14 de Octubre, Frechilla; y del 24 al 26 del mismo, Carrión de los Condes.

Palencia.—Capital de la provincia de su nombre- situada á la izquierda del rio Carrión entre Valladolid y Búrgos á 290 kilómetros de Madrid que se recorren en ferro-carril, línea del Norte, cuenta una población agrícola y manufacturera de cerca 15,000 moradores. En 1869 fueron derribados los antiquísimos muros que la circundaban, corriendo la misma suerte

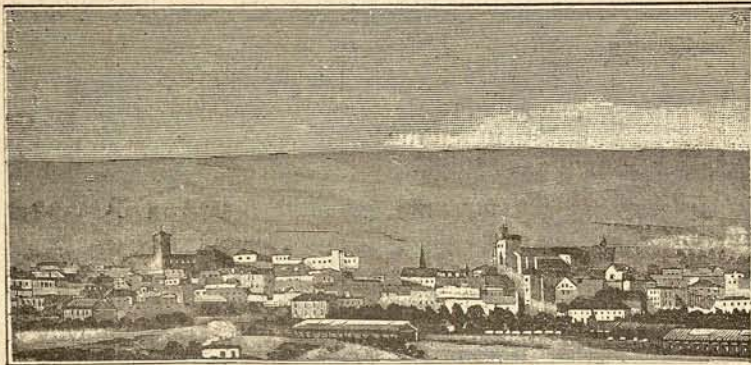

PALENCIA

el célebre arco de Monzón; pero conserva bien entre sus edificios notables, el Palacio del Cid, el Hospital y la Catedral, en la que se guardan los restos de doña Urraca. Su clima es bastante frío pero sano; tiene buenos paseos, varios establecimientos benéficos como los de San Vicente de Paul, de Amigos del País, y Hermanitas de los pobres y otros varios para auxilio de iglesias, escuelas, hospicios y casas de Maternidad y de Socorro. No hay para que decir que así su comercio como su industria son el primer centro de los generales de la provincia. Gobiernos Civil y Militar, Obispo sufragáneo de la Metrópoli de Valladolid, Diputación provincial, Audiencia de lo criminal, Juzgado de primera instan-

cia el cual abarca 22 Ayuntamientos con 33,300 habitantes, Ayuntamiento, Delegación de Hacienda, Correos, Telégrafos, Juntas de Beneficencia, y de Instrucción pública, Seminario Conciliar, Instituto de segunda enseñanza, Escuela Normal de maestros, Academia municipal de dibujo y 12 profesores de instrucción elemental.

Partidos Judiciales.

Astudillo.—23 Ayuntamientos con 19,000 habitantes; su cabeza dista de la capital 28 kilómetros, cuenta unas 4,000 almas de población, y celebra fiera el 14 Setiembre.

Baltanás.—27 Ayuntamientos con

34,000 habitantes; su cabeza dista 20 kilómetros de Palencia y cuenta cerca unas 3,000 almas de población.

Carrión de los Condes.—40 Ayuntamientos con 22,500 habitantes; su cabeza situada á 39 kilómetros de la capital cuenta una población de más de 3,000 almas. Cuenta entre sus edificios notables las Casas Consistoriales y la Cárcel; tiene un buen Matadero, que surte su famoso mercado de carnes; celebra ferias del 21 al 24 Setiembre y del 24 al 30 de Octubre; mercado todos los jueves y en sus inmediaciones se encuentra el Monasterio de San Zoilo lleno de curiosidades artísticas, habilitado hoy, para colegio de P. P. Jesuitas.

Cervera del Rio Pisuerga.—50 Ayuntamientos con 33,500 habitantes; su cabeza dista de la capital 112 kilómetros y cuenta 1,200 almas de población. Tiene Café, Casino, Teatro, y celebra mercado de cereales todos los jueves, y ferias de ganado vacuno los días de Ramos, la Ascensión, Corpus, el 8 de Setiembre y el 11 de Noviembre.

Frenchilla.—32 Ayuntamientos con 25,500 habitantes; su cabeza dista 28 kilómetros de la capital y cuenta 1,300 almas de población agrícola y manufacturera, cuyos productos relativos son en primer término trigo, cebada, bayetas y mantas.

Saldaña.—56 Ayuntamientos con 27,500 habitantes; su cabeza situada á unos 60 kilómetros de la capital cuenta más de 1,500 almas de población agrícola y manufacturera. Tiene un buen puente de piedra sobre el Carrión, conserva una torre y dos almenas del castillo en que murió Doña Urraca en el año 1126, y posee Hospital y Escuela pública. Celebra ferias el 29 y 30 de Setiembre y mercado semanal los martes.

XIII.

ESPAÑA CENTRAL.—CASTILLA LA VIEJA PROPIAMENTE TAL.

CASTILLA LA VIEJA, á la que pertenecen en rigor las provincias leonesas que acabamos de detallar, y principalmente la de Valladolid, se extiende de N. á S. desde el golfo Vizcaíno hasta la Sierra de Guadarrama. Comprende la provincia de Santander al N. de los Pirineos marítimos ó montes Cántabros y una parte de la altiplanicie castellana regada por el Duero.

Al N. E. la separa el Ebro de Álava y Navarra. Debe su nombre á los *castillos* que en gran número levantaron los cristianos para mantenerse en las posiciones que iban ganando á los moros en la guerra de los siete siglos. El aspecto del país es triste y miserable; sus grandes llanuras frías y despojadas de árboles le dan las apariencias de un desierto. Sus habitantes, un tanto rudos y taciturnos, envueltos en sus capas, más entristecen que animan las tortuosas calles de sus vetustos pueblos; pero son los mejores soldados conocidos; la infantería castellana es la que goza de mejor fama.

La desolada apariencia de los campos de Castilla no impide que produzcan abundantes cosechas de buenos cereales y no menos abundantes vinos. Llámase á Castilla, vulgarmente, *granero de las Españas*.

Castilla la Vieja se divide en seis provincias, y en once, contando las leonesas como castellanas. Las seis provincias de Castilla propiamente dicha son:

La de *Búrgos*, cuya capital es la ciudad de BÚRGOS á orillas del Arlanzon,

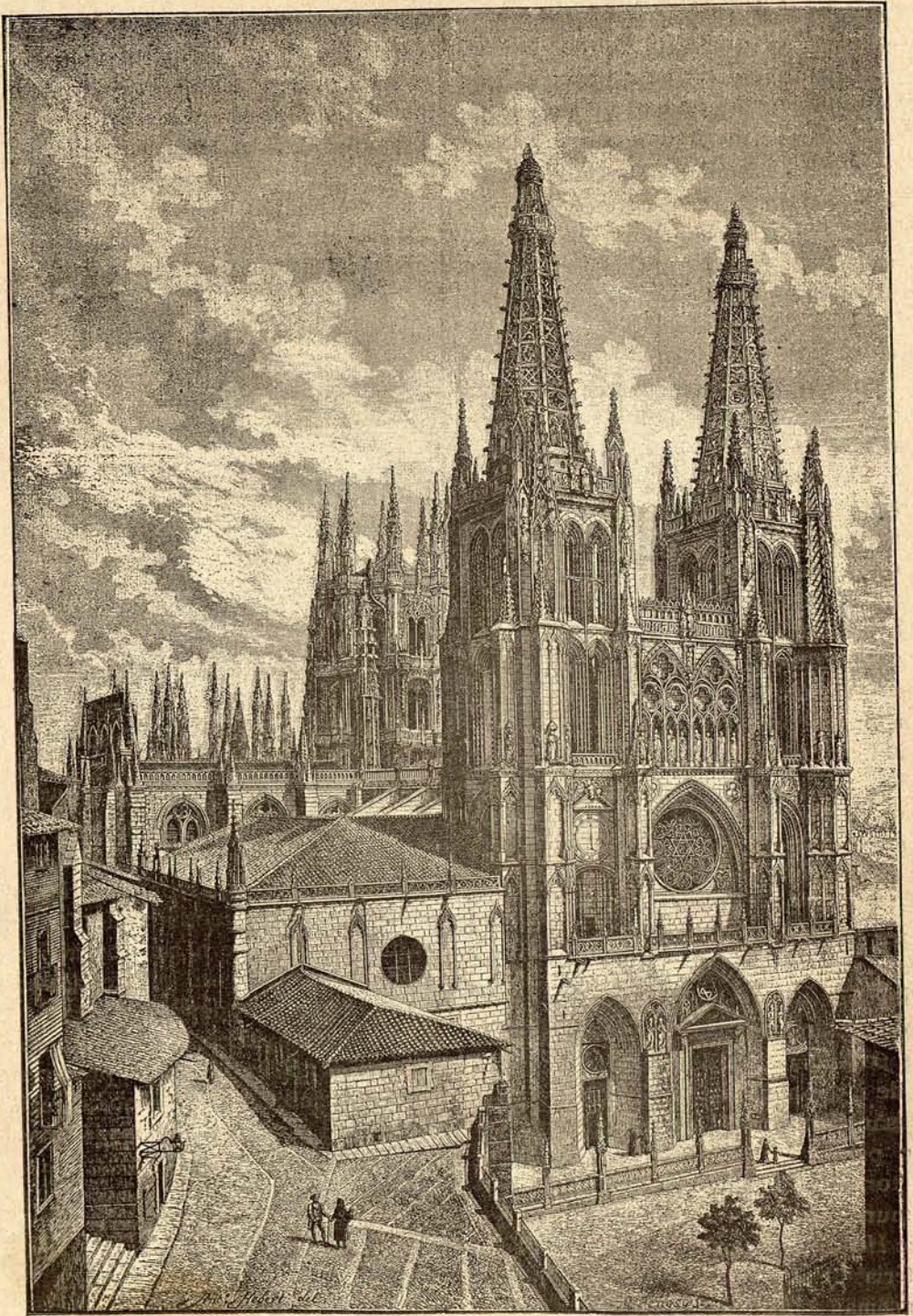

CATEDRAL DE BURGOS

antigua capital de Castilla la Vieja, con una catedral de las más bellas de España y de las más antiguas (siglo VIII). De la misma época es el monasterio de Las Huélgas. El convento de Miraflores (siglo XV) es una obra maestra. Burgos, patria del Cid Campeador, conserva su sepulcro; y cuenta 30,000 habitantes.

Las poblaciones de mayor importancia histórica ó geográfica de la provincia de Burgos son: *Espinosa de los Monteros* (batalla de 1808); *Lerma* con las ruínas de un célebre castillo sobre el Arlanza; *Miranda de Ebro* posición estratégica de primer orden; *Aranda de Duero*, villa de 5,000 almas con un puente de pie-



BURGOS—SAN PEDRO DE CARDEÑA—PRIMER ENTERRAMIENTO DE EL CID

dra sobre el Duero que forma en este punto una magnífica cascada; *Roa*, villa de 3,500 habitantes, célebre por el martirio del célebre guerrillero de la Independencia Don Juan Martín el *Empecinado*, asesinado en 1823; *Villarcayo*, con alguna industria y 2,000 habitantes; *Briviesca*, 3,000 habitantes, á orillas del río Oca; esta villa es de antiquísima fundación y en sus cercanías hay dos lagunas salobres; *Frias*, pequeña ciudad de 1,900 habitantes, situada sobre un peñasco á orillas del Ebro; *Coruña del Conde*, villa cercada de muros y en cuyas

inmediaciones existen las famosas ruínas de la antigua *Clunia*; *Medina de Pomar*, con fábricas de paños y tegidos; *Pancorbo*, á la entrada de un áspero desfiladero; *Salas de los Infantes*, *Melgar*, *Villadiego*, etc.

*
**

ESTADÍSTICA PROVINCIAL.

BURGOS. — Superficie 14,635 kilómetros cuadrados.

Habitantes.—334,000.

Minas.—Carbón de piedra, cobre argentífero y sulfato de sosa. Posee sobre todo ricas canteras de yeso y mármoles.

Aguas medicinales.—En Cuchoy Fuentasanta de Gayangos.

Agricultura.—Produce en abundancia trigo, lino, cáñamo, hortalizas y frutas; ganados de todas clases sobresaliendo por su especialidad la oveja churra, hay también caza en abundancia y se hace buena pesca de truchas, anguilas, barbos, cangrejos, etc.

Industria.—Produce géneros de punto de lana y algodón, curtidos, papel, sombreros, lienzos, loza, chocolate, harina, etc.

Comercio.—Su parte más importante consiste en la exportación de cereales, y en la importación de los artículos de que carece la comarca.

Félias.—Las celebra en los dos últimos días de Febrero y primeros de Julio.

Burgos.—Capital de la provincia de su nombre, está situada en las márgenes del río de Arlanzon á 332 kilómetros de Madrid y unida á la misma por vía-férrea; encierra una población de 30,000 almas. Cuenta muchos y buenos edificios de antigua construcción y mérito artístico, descollando entre todos su famosa Catedral Metropolitana, que es una verdadera maravilla, cuya construcción comenzó á principios del siglo XIII, poniendo su primera piedra Fernando el santo, y no terminó hasta mediados del siglo XV, con el remate de sus renombradas torres de más de 300 piés de altura, las cuales son el principal ornamento de su maravillosa fachada. Cuenta también el real monasterio de las Huelgas, la Cartuja de Miraflores, ocupada por frailes franciscanos, en la que se guardan los restos de Alfonso el Sábio, de las reinas Doña Leonor y Doña Urraca, de Fernando el emplazado, de Alfonso VIII y de otros personajes históricos. Consérvanse aun otros vestigios de sus grandezas de la Edad Media,

así monumentales como legendarios, entre estos se encuentran las cenizas del Cid Campeador. Es una de las ciudades más frías de la península, pero también de las más sanas. Tiene un buen Museo provincial con muchos cuadros, y objetos del tiempo de los romanos; y más de seiscientos ejemplares de monedas raras. Posee una magnífica Biblioteca en la que se guardan más de 16,000 volúmenes, un Hospicio, 4 hospitales, 11 iglesias, 11 conventos, á más de varias capillas y ermitas, Teatro y Plaza de Toros, Arzobispado, Capitanía general, Gobierno Civil, Gobierno Militar, Diputación, Delegación de Hacienda, Ayuntamiento, Audiencia, Juzgado de primera instancia en el cual van comprendidos 109 Ayuntamientos con una población de 69,000 almas; Juntas de Agricultura, de Beneficencia, y de Instrucción pública. Seminario conciliar, Asociación de ganaderos, Correos, Telégrafos, Instituto de segunda enseñanza, Escuela normal de maestros, Colegio de sordo-mudos, y otros varios de primera enseñanza, públicos y particulares, Liceo literario y 3 Casinos.

Partidos Judiciales.

Aranda de Duero.—35 Ayuntamientos con 30,500 habitantes; su cabeza dista de la capital unos 78 kilómetros y encierra una población de más de 5,000 almas. Es esencialmente agrícola, tiene varios colegios públicos y particulares de primera enseñanza y dos de segunda; celebra félias en 30 Mayo y 13 Setiembre.

Belorado.—37 Ayuntamientos con 17,000 habitantes; su cabeza dista de la capital unos 45 kilómetros y encierra unas 2,500 almas. Es población agrícola y tiene dos establecimientos de instrucción.

Bribiesca.—51 Ayuntamientos con 25,500 habitantes; su cabeza dista de la capital unos 48 kilómetros y cuenta 4,000

almas de población; está unida á Burgos por la vía férrea de Madrid á Hendaya. Tiene dos colegios y tres cafés.

Castrogeriz.—41 Ayuntamientos con 23,000 habitantes; su cabeza está situada á 33 kilómetros de la capital y encierra una población de 3,000 almas. La agricultura es su principal elemento de vida.

Lerma.—35 Ayuntamientos con más de 30.000 habitantes; su cabeza dista de la capital unos 36 kilómetros y encierra escasamente una población de 2,500 almas. Es esencialmente agrícola; cuenta varias iglesias, tres conventos, dos establecimientos de instrucción pública, teatro, casino y varios edificios notables entre los que descuella el que fué palacio del Duque de Lerma.

Miranda de Ebro.—18 Ayuntamientos y 15,000 almas; dista de la capital á la que está unida por la vía férrea de Madrid á Hendaya, unos 72 kilómetros. Su construcción data, segun se cuenta, del tiempo de los romanos. Tiene hospital, conventos de monjas y de frailes, celebra ferias en Marzo, Mayo, Julio, Octubre, Noviembre, y tres mercados cada semana. Tiene sin embargo varios colegios de instrucción elemental y uno de segunda enseñanza.

Roa.—27 Ayuntamientos y 18,000 habitantes; su cabeza dista de la capital 77 kilómetros y encierra unas 2,500 almas. Es población agrícola y celebra semanalmente mercado cuyo principal objeto es la venta de pescado fresco.

Salas de los Infantes.—50 Ayuntamientos y 28,000 habitantes; su cabeza dista 54 kilómetros de la capital y encierra escasamente 1,200 almas. Es población agrícola; celebra ferias en Julio y Octubre y mercados todos los jueves.

Sedano.—25 Ayuntamientos y 14,000 habitantes; su cabeza dista 45 kilómetros de la capital y encierra unas 600 almas de población. Mercado los domingos.

Villadiego.—38 Ayuntamientos con 17,000 habitantes; su cabeza de unas 1,300 almas de población dista de la capital 33 kilómetros. Tiene casino y otros dos círculos de recreo; celebra ferias del 30 Noviembre al 8 de Diciembre, cuyo principal negocio es el de ganado mular, y mercado los lunes.

Villarcayo.—28 Ayuntamientos con 49,000 habitantes; su cabeza, población de 900 almas escasas, dista de la capital 72 kilómetros; celebra ferias en el mes de Mayo. Tiene dos escuelas públicas y un casino.

*
**

La de *Santander*, única provincia marítima de ambas Castillas, tiene por capital á SANTANDER, puerto de mar en el golfo de Cantabria con 36,000 habitantes, alguna industria y gran comercio con las principales plazas mercantil de América y Europa. Sus baños de mar son talvez los más frecuentados de todo el litoral de la península.

Las poblaciones importantes de esta provincia son: *Torrelavega*, cerca del *Valle de Pas* ó de los Pasiegos y de la ría de Suances; *Valle de Cabuérniga*, cabecera de los pueblos del valle que son catorce; *Remosa*, villa situada en terreno llano, pero rodeada de sierras pobladas de hayas, robles, etc., y cubiertas de nieve gran parte del año; *Pótes*, villa de 3,000 almas que en su espacio jurisdiccional posee ricas maderas de construcción; *Villacarriedo*, en el valle de Carriedo; *Entrambaságuas*, con 1,000 almas; *Ramales*, célebre por una acción de guerra en la de los Siete años; *La Cabada*, con fundiciones y manufacturas; *Santillana*, capital del territorio llamado antiguamente *Asturias de Santillana*. Los puertos de mar de la provincia, además de la capital, son: *Comillas*, *San Vicente*

de la Barquera, Laredo, Castro Urdiales, Colindres y la plaza fuerte de Santoña.

*
**

ESTADÍSTICA PROVINCIAL

SANTANDER.—Superficie 5,471 kilómetros cuadrados.

Habitantes.—238,000.

Minas.

Aguas medicinales.—En Caldas de Beasaya, Fuente del Francés (Hoznaya) La Hermida, Lierganes, Ontaneda y Alceda, Puente Viesgo y Solares.

Agricultura.—El terreno montuoso de buena parte de la provincia, hace que no pueda ser cultivado como desearía la actividad natural de sus habitantes; sin embargo el llano produce cereales, maíz, cáñamo, lino, naranjos, limones, otras frutas y vino; la parte alta produce buenas maderas de construcción y pastos en que se alimenta mucho ganado sobre todo vacuno y de cerda; en sus poblados bosques se encuentra mucha caza así como buena pesca en sus costas y rios.

Industria.—Alimenta buen número de fundiciones de hierro y otros metales, batanes, hornos de cal y teja, molinos harineros; fábricas de licores, cerveza, curtidos, lienzos, sombreros, tejidos de algodón, chocolate, conservas, queso, hielo, vidrio, puntas de París, refinación de azúcar, botones, jabón, etc.

Comercio.—Muy activo, y su principal elemento de vida consiste en sus transacciones con América, así es que sus puertos y muy especialmente el de la capital, rebozan de vida continuamente.

Félias.—1 Marzo, Vargas; 16 Abril, Cabezón de la Sal; 22, 23, y 24 del mismo, Reinoso y Vargas; 25 Julio, la capital; 10 Agosto, Laredo; 17 Octubre Guarnizo, y 3, 4 y 5 Noviembre, Vargas.

Santander.—Cabeza del partido judicial de su nombre, situada á orillas del Cantábrico, dista de Madrid, á la que se une por la vía férrea del Norte, 510 kilómetros y cuenta más de 35,000 almas de población. Es puerto de mar seguro y espacioso, completamente defendido de los vientos del N. y N. O. y abierto á los del S. Su playa es de las mas coucurridas de España por los bañistas de las principales poblaciones del interior del reino, pues que á las comodidades de la misma une las de sus deliciosos alrededores. Tiene muchas casas de construcción moderna y bello aspecto, y cuenta entre sus edificios notables la Catedral y el Hospital. Cuenta tambien con buenos paseos y establecimientos de instrucción y de recreo, Casinos, Círculos, y el característico juego de pelota, Estaeión electro-semafórica, Tramvias para el Sardinero, Cuatro caminos y Puerto-Chico, Fábrica Nacional de cigarros y otras varias de tejidos, perfumería, hielo y demás, naturales al centro industrial de la provincia. Gobiernos Civil y Militar; Obispo sufragáneo del Arzobispado de Búrgos; Diputación provincial; Audiencia del crimen; Juzgado de primera instancia en el cual entran 6 Ayuntamientos con 53,600 habitantes; Ayuntamiento, Aduana, Delegación de Hacienda, Correos, Telégrafos, Depósito de Ultramar, Capitanía del puerto, Juntas, Provincial de Beneficencia y de Instrucción pública. Instituto de segunda enseñanza, Seminario, Escuela normal de Maestros, y Consulados de Alemania, Austria, Bélgica, Bolivia, Brasil, Colombia, Dinamarca, Estados-Unidos de Colombia, Francia, Gran-Bretaña, Grecia. Guatemala, Italia, Méjico, Países Bajos, Portugal, República Argentina, Rusia, Sajonia, San Salvador, Suecia y Noruega, Turquía, Uruguay y Venezuela.

Partidos Judiciales.

Gabuérniga. — 7 Ayuntamientos con 11,000 habitantes; su cabeza, situada á 56 kilómetros de Santander y 25 de las estaciones férreas de Torrelavega y Reinosa, cuenta unas 2,200 almas de población agrícola, y celebra ferias de ganado durante los días 15, 16 y 17 Enero y 22, 23 y 24 Octubre.

Castro Urdiales. — 3 Ayuntamientos con 10,500 habitantes; su cabeza, situada á 72 kilómetros de Santander en una especie de península murada, con un antiquísimo castillo y faro en la parte más saliente del mar en el que avanza la peña llamada de Santa Ana, cuenta, con los agregados á su Ayuntamiento, una población de cerca 8,000 almas. Existe en ella el más antiguo y bien reglamentado gremio de pescadores del Cantábrico. En la exportación de sus pescas famosas en toda España, consiste su principal comercio. Tiene buen puerto, buenas playas, baños, Teatro, Casino y Círculo de recreo.

Laredo. — 6 Ayuntamientos con 13,500 habitantes; su cabeza, situada á 34 kilómetros de la capital, cuenta unas 4,500 almas de población, Es puerto habilitado, tiene Aduana y exporta en gran cantidad los riquísimos pescados que son el producto de la principal ocupación de sus naturales. Tiene Cafés, Casinos, etc., y celebra feria el 10 de Agosto.

Potes. — 7 Ayuntamientos con 12,700 habitantes; su cabeza, situada á 95 kilómetros de la capital, cuenta una población de 1,300 almas.

Ramales. — 5 Ayuntamientos con 10,800 habitantes; su cabeza dista 47 kilómetros de la capital y cuenta unas 1,800 almas de población. Conserva dos palacios muy antiguos que sirvieron de fuertes durante la guerra civil, y celebra ferias los primeros viernes de cada mes. Existe en

su término una cueva notable por sus estalactitas, llamada Cullalvera.

Reinosa. — 12 Ayuntamientos con 27,000 habitantes; su cabeza, situada á 72 kilómetros de la capital á la que está enlazada por la línea férrea de Madrid, cuenta unas 3,000 almas de población y celebra ferias los primeros lunes de mes, por Pascua de Pentecostés, los días 25, 26 y 27 Julio y del 21 al 30 de Setiembre; tiene Casino y otros Centros de instrucción y recreo.

San Vicente de la Barquera. — 11 Ayuntamientos con 19,700 habitantes; su cabeza dista de la capital 56 kilómetros, es puerto de mar de cuarta clase y cuenta, con los agregados á su Ayuntamiento, cerca 2,000 almas de población.

Santoña. — 19 Ayuntamientos con 31,200 habitantes; su cabeza está situada á 50 kilómetros de la capital y cuenta, con sus agregados, una población de más de 5,000 almas. Tiene Hospital Militar y otro Civil, fundado por el Marqués de Manzanedo, propiedad hoy de la Duquesa de Santoña.

Torrelavega. — 14 Ayuntamientos con 28,300 habitantes; su cabeza dista 58 kilómetros de la capital y cuenta, con sus agregados, una población de 7,200 almas. Tiene Centros de Recreo é instrucción y Estación en la línea férrea de Madrid á Santander.

Villacarriedo. — 13 Ayuntamientos con 26,700 habitantes; su cabeza, situada á 30 kilómetros de la capital, cuenta, con sus agregados, una población de 2,500 almas.

*
**

La provincia de Logroño, capital LOGROÑO sobre el Ebro, cuenta 14,000 almas. Las ciudades notables del país, llamado también *Rioja*, son: *Arnedo, Alfaro, Calahorra, Nájera, Santo Domingo, Ha-*

ro, Cenicero y otras. Cerca de Nájera se dió la batalla de 1367 perdida por Du Guesclín y Enrique de Trastámara. Cenicero, defendida por sus voluntarios nacionales hizo una valerosa resistencia á los carlistas durante la guerra civil de siete años. Entre los hombres de guerra que ha dado la Rioja, descuella Martín Zurbano del lugar de Varea.

*
**

ESTADÍSTICA PROVINCIAL

LOGROÑO.—Superficie, 5,037 kilómetros cuadrados.

Habitantes.—176,000.

Mmas.

Aguas medicinales.—En Arenilla, Cervera del Río Alhama, Grávalos y Riva los Baños.

Agricultura.—Sus principales productos son cereales, aceites, legumbres, frutas, hortalizas, pimienta, lino, cáñamo y vinos; bosques de encinas, robles, etc., en los que abunda la caza; buenos pastos y ganados de cerda, lanar y cabrío, sin que falte tampoco la pesca comun de río en los que cruzan la provincia.

Industria.—A pesar de ser provincia principalmente agrícola, no faltan en ella las manufacturas naturales de los productos comunes del país, en cuya comarca existen tambien algunas fábricas de paños, sombreros, naipes, velas, cerveza, jabón, curtidos, chocolate, etc.; molinos harineros y de aceite, y hornos de cal, yeso, teja y ladrillo.

Comercio.—Está reducido á la exportación de sus escasos sobrantes é importación de lo indispensable en una comarca sóbria y modesta.

Férias.—Son las mas importantes de la provincia las que celebra el 20 Marzo, Sto. Domingo de la Calzada; en Mayo, 9 y 19, la propia población y el 30, Haro;

Julio, su primer domingo y tres días siguientes Villoslada; Agosto, el 27; Cervera de Alhama, el 29, Nájera y el 31 Calahorra; Setiembre, del 8 al 16 Haro y el mismo 16, Logroño; Octubre, 4, Villarejo.

Logroño.—Capital de la provincia de su nombre, situada á la ribera del Ebro á 512 kilómetros de Madrid por la línea férrea del Mediodía y 522 por la del Norte; cuenta una población agrícola y manufacturera de 14,000 almas. Tiene magníficos alrededores y dos puentes modernos sobre el Ebro, uno magnífico de hierro y otro llamado Puente Sagasta, de madera y provisional. Sus casas son bastante espaciosas y de buen aspecto, y entre sus edificios notables merecen citarse, los palacios del Instituto y de Sta. María, la torre de este último es antiquísima y tiene de elevación unos 55 metros; hay quien atribuye su erección á Constantino el Grande. Posee tambien bellos paseos, Teatro y varios establecimientos de beneficencia, instrucción y recreo. Gobiernos civil y Militar, Diputación de la Provincia, Audiencia de lo criminal, Juzgado de primera instancia que comprende 27 Ayuntamientos con 37,200 habitantes, Ayuntamiento, Delegación de Hacienda, Correos, Telégrafos, Asociación de Ganaderos, Junta de Instrucción pública y Escuelas Normales de maestros y maestras.

Alfaro.—3 Ayuntamientos con 9,500 habitantes; su cabeza, situada á 66 kilómetros de la capital, cuenta unas 6,000 almas de población agrícola; tiene varios molinos harineros y de aceite, Escuelas, Casino y estación en la línea férrea de Castejón á Bilbao.

Arnedo.—23 Ayuntamientos con 22,500 habitantes; su cabeza, situada á 40 kilómetros de la capital, cuenta unas 4,000 almas de población agrícola. Entre sus antigüedades es de notar un fa-

moso santuario, distante unos dos kilómetros de la población.

Calahorra. — 5 Ayuntamientos con 15,000 habitantes; su cabeza, dista de la capital 45 kilómetros y cuenta 8,000 almas de población agrícola y manufacturera. Tiene obispado sufragáneo de la Metropolitana de Burgos, Administración de Estancadas, Casino, Círculo de Recreo y Estación en la línea férrea de Castejón á Bilbao. Su producto mas renombrado es la rica conserva de pimiento. Celebra feria anual el 31 de agosto.

Cervera del Rio Alhama. — 7 Ayuntamientos con 12,000 habitantes; su cabeza, situada á 70 kilómetros de la capital, encierra una población de 5,000 almas, á la cual han dado bastante nombradía sus aguas sulfatadas-cálcicas y odoradas, cuyos baños están abiertos oficialmente del 15 de junio al 30 setiembre. Tiene dos Casinos, Administraciones de Correos y de Estancadas y varias escuelas.

Haro. — 25 Ayuntamientos con 26,500 habitantes; su cabeza dista de la capital 50 kilómetros y cuenta 6,500 almas de población, situada á orillas del Ebro. Tiene fábricas de curtidos, sombreros, loza, aguardiente y cremor-tártaro: su comercio, del que son principal elemento sus vinos y cereales, es relativamente importante. Tiene además Hospital, Casa de Misericordia, Colegios de primera y segunda enseñanza, cuatro Casinos, Teatro y Estación en la línea férrea de Castejón á Bilbao. Celebra mercado todos los mártes, y ferias del 30 Mayo al 7 Julio y del 8 al 15 de Setiembre.

Nájera. — 43 Ayuntamientos con 24,000 habitantes; su cabeza dista de la capital 28 kilómetros y cuenta 2,600 almas de población. Su origen es bastante antiguo y en su término tuvo lugar una victoria de D. Pedro el Cruel sobre los franceses, cuya celebridad conserva todavía. Tiene varios centros de instruc-

ción, otros de recreo, y celebra feria anual el 29 de Setiembre.

Santo Domingo de la Calzada. — 23 Ayuntamientos con 16,500 habitantes; su cabeza dista de la capital 45 kilómetros y cuenta mas de 4,000 almas de población agrícola. Entre sus edificios notables debén citarse la Catedral, el convento de San Francisco (hoy hospital), obra de Herrera. Tiene además varios establecimientos de beneficencia, recreo é instrucción, públicos y particulares. Celebra feria anual de bastante importancia por los ganados que á la misma acuden, el 8 de Diciembre, y mercado todos los sábados.

*
**

La *provincia de Soria*; su capital es SORIA, á la márgen del Duero (que nace en la provincia)—6,500 habitantes. Cerca de esta ciudad se ven todavía vestigios de las ruinas de NUMANCIA. Los pueblos de la provincia son: *Ágreda, Almazan, Burgo de Osma, Barahona, Medinaceli*, y *Calatañazor* donde los moros fueron derrotados en 998. Tiene buenas riquezas forestales.

*
**

ESTADÍSTICA PROVINCIAL

SORIA.—Superficie 9,935 kilómetros cuadrados.

Habitantes.—155,000.

Minas.

Aguas medicinales.

Agricultura. — Cereales, miel, vino, patatas, lino, frutas de varias clases y buenos pastos en los que se alimentan gran número de cabezas de ganado lanar y vacuno. Sus bosques, en los que se encuentra bastante caza, producen en abundancia maderas para construcciones

y combustión; y en el Duero, río que nace en la provincia, se pescan algunos barbos, anguilas, truchas, etc.

Industria.—Si bien no es de las provincias más adelantadas en este ramo, tampoco carece por completo de ella produciendo riquísimos quesos y mantecas, harinas, curtidos, paños, lienzos comunes, papel, sombreros, jabón, chocolate, etc., ocupando buen número de sus braceros en la corta de maderas.

Comercio.—Se reduce á la exportación de ganados, maderas, mantecas, quesos y algunos sobrantes é importar los artículos indispensables que no produce la comarca.

Soria.—Capital de la provincia de su nombre situada á 200 kilómetros de Madrid á la derecha del Duero, cuenta una población de más de 6,000 habitantes. Su terreno es bastante desigual pero sus calles están bien empedradas y el aspecto de la población es bastante agradable. Posee establecimientos de Beneficencia y de Instrucción, Casinos, Teatro y Plaza de Toros. Tiene varias fábricas y manufacturas de los productos generales de la provincia, y á unos 5 kilómetros de su término municipal existen las célebres ruinas de Numancia. Gobiernos Civil y Militar, Diputación provincial, Ayuntamiento, Audiencia de lo criminal, Juzgado de primera instancia en el que van comprendidos 106 Ayuntamientos con 47,000 habitantes, Delegación de Hacienda, Correos, Asociación de ganaderos, Juntas de Instrucción pública, Arcipreste, Instituto de segunda enseñanza, Escuela normal de maestros y de maestras.

Partidos Judiciales.

Agreda.—64 Ayuntamientos con 28,000 habitantes; su cabeza dista 44 kilómetros de la capital y contiene una población agrícola de más de 3,000 almas situada á

la orilla del río Quiles. Tiene un manantial de aguas sulfurosas, dos Conventos de monjas, Hospital y Casino.

Almazan.—62 Ayuntamientos con 30,000 habitantes; su cabeza situada á 33 kilómetros de la capital contiene cerca de 3,000 almas de población. Tiene dos importantes fábricas de harina movidas por la corriente del Duero, Hospital, 6 iglesias parroquiales y un Convento de monjas. Fué una de las mejores fortalezas de la Edad Media y sufrió un terrible incendio de las tropas de Napoleón en 1810. Celebra ferias en 12 Marzo y 1.º Noviembre y mercado semanal los martes.

Burgo de Osma.—78 Ayuntamientos con 37,200 habitantes; su cabeza dista de la capital 61 kilómetros y cuenta una población de más de 3,000 almas, con Casino.

Medinaceli.—35 Ayuntamientos con 17,000 habitantes; su cabeza situada á 72 kilómetros de la capital con estación en la línea férrea de Zaragoza á Madrid, cuenta unas 1,200 almas de población agrícola. Tiene Casino, celebra feria del 21 al 25 Octubre y mercado semanal todos los jueves.

*
**

Provincia de Segovia; capital SEGOVIA á orillas del Eresma y al pié del Guadarrama con 12,000 moradores, un acueducto romano, un antiguo alcázar y colegio de artillería. Los pueblos más importantes de la provincia son: *Cuéllar*, *Sepúlveda*, *Santa-María de Nieva* y *San Ildefonso*. En este último pueblo situado en la vertiente Norte de la Sierra de Guadarrama á una altura de 1,000 metros, levantó Felipe V el palacio de la Granja.

*
**

ESTADÍSTICA PROVINCIAL

SEGOVIA. — Superficie 7,028 kilómetros cuadrados.

Habitantes.—151,000.

Mnas.

Aguas medicinales.

Agricultura.—En su parte baja produce cereales, lino, cáñamo y vino, y en la alta, maderas para combustión y construcciones. En sus extensas dehesas mantiene gran número de cabezas de ganado lanar. La caza es abundante en la parte poblada del bosque, y la pesca en los ríos que atraviesan la provincia.

Industria.—De las, en otros tiempos famosas fábricas de sus renombrados paños, quedan apenas algunos vestigios; fabrica también, pero en pequeña escala, algunos tejidos de lana y lino, además de las industrias generales á todas las provincias, como curtidos, jabón, cristal, cerveza, chocolate, etc. Cuenta también hornos de cal, de teja y ladrillo, batanes, molinos harineros y lavaderos de lana.

Comercio.—Se reduce á exportar algunas lanas y otros escasos sobrantes de sus productos, y á importar los artículos más precisos al consumo de una comarca poco exigente.

Féreas.—En Marzo 1, 2 y 3, Fuente-Pelayo; Junio, y el 18, Riaza; del 22 al 24 Julio, Cuellar, y el 4 Diciembre, Turégano.

Segovia.—Capital de la provincia de su nombre, está situada sobre el Eresma, dista de Madrid unos 75 kilómetros y cuenta 11,500 almas de población. La parte antigua de la misma está circundada por murallas y baluartes en una extensión de unas 147 hectáreas. Entre sus construcciones monumentales, cuenta el famoso acueducto de 153 arcos, de construcción romana. Son también notables su Catedral, y el Alcázar, palacio

que fué de los Reyes Católicos. Tiene buenos paseos, círculos de recreo é instrucción, Academia de Artillería, Biblioteca, etc. Como carece de las vías de comunicación rápidas de otras comarcas, lleva una vida mercantil bastante penosa. Gobiernos Civil y Militar, Obispado, Diputación provincial, Audiencia del crimen, Juzgado de primera instancia que comprende 65 Ayuntamientos con 46,000 habitantes, Ayuntamiento, Delegación de Hacienda, Correos, Telégrafos, Juntas de Agricultura, Ganaderos, Instrucción pública, y local de primera enseñanza, Seminario conciliar, Instituto de segunda enseñanza, Escuela normal de maestros y de maestras, Escuelas públicas, y privadas, con subvención.

Partidos Judiciales.

Cuellar.—52 Ayuntamientos con 30,000 habitantes; su cabeza dista de la capital 56 kilómetros, y cuenta una población de 4,000 almas. Tiene Casino y celebra fiera anual en los días 22, 23 y 25 de Julio.

Riaza.—42 Ayuntamientos con 17,500 habitantes; su cabeza dista de la capital 67 kilómetros y cuenta una población de 3,000 almas, que tiene dos Casinos y celebra feras el 18 Junio.

Santa María de Nieva.—53 Ayuntamientos con 26,500 habitantes. Su cabeza, á 30 kilómetros de la capital y 27 de la estación férrea de Arévalo, cuenta unas 1,400 almas de población: tiene una buena fábrica de paños, Casino y plaza de Toros. Celebra mercado semanal los viernes.

Sepúlveda.—63 Ayuntamientos con 31,400 habitantes; su cabeza está situada á 40 kilómetros de Segovia y cuenta 2,400 almas de población; conserva sus antiguas murallas á cuyas siete puertas

debió el nombre de *Septem pública*, con que fué conocida. Los edificios modernos han cambiado mucho su aspecto. Cuenta con buenos edificios entre los cuales deben citarse sus cinco iglesias, el Hospital, el Teatro y la casa Ayuntamiento. Celebra mercados bisemanales los jueves y viernes y feria el 24 de Junio.

*
**

La provincia de Avila, capital ÁVILA, ciudad que conserva murallas y torreonnes en los que se pueden estudiar las fortificaciones de los siglos medios. Patria de Santa Teresa; 9,200 habitantes; Escuela de Administración militar.

Las villas ó lugares de esta provincia son: *Madrugal, Arévalo, Piedrahita, Arenas, Cebrero y Navas.*

*
**

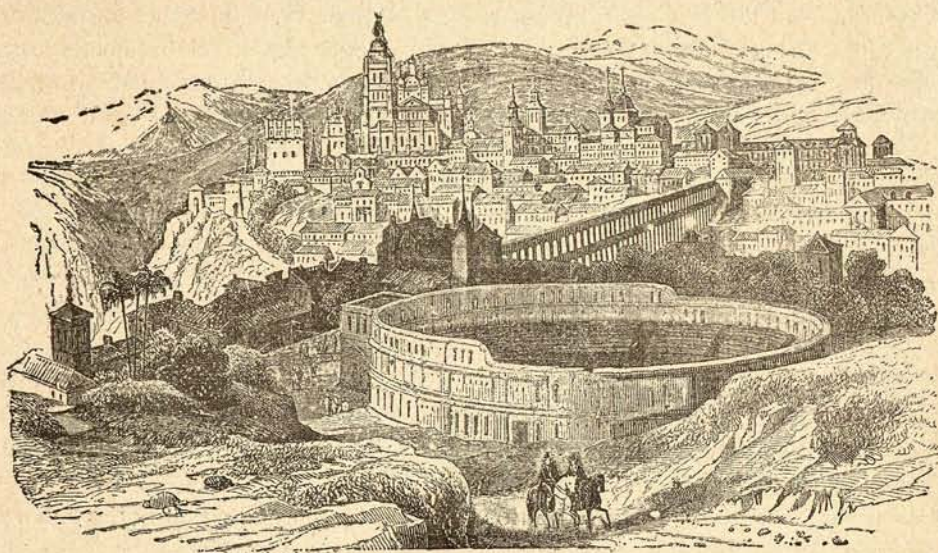

AVILA

ESTADÍSTICA PROVINCIAL.

AVILA.—Superficie, 7,722 kilómetros cuadrados.

Habitantes.—183.000.

Minas.—De carbón, cobre y plomo.

Agricultura.—Aceite, carbón, castañas, cereales, frutas, legumbres, nueces, madera y vino.

Industria.—Jabón, lienzos y paños ordinarios, papel, sombreros, etc.

Comercio.—No deja de ser importante y celebra fériás en Junio, Fontiveros y

Arévalo; Junio y Setiembre, la capital: en Agosto Arenas de S. Pedro, Piedrahita y Ceberos; en Octubre, Barco; y en Noviembre Adrada.

Avila.—Su capital dista de Madrid 110 kilómetros, via ferrea de Hendaya, tiene una población de más de 9,000 almas y debe la mayor parte de su celebridad á Santa Teresa de Jesús de la que fué patria. Gobierno civil; Diputación Provincial, Ayuntamiento; Gobierno y Academia de Administración militar, Obispado sufragáneo del Arzobispado

de Valladolid, Tribunal eclesiástico, Seminario, Audiencia de lo criminal, Juzgado de primera instancia, el cual comprende 77 Ayuntamientos con 45,000 habitantes; Delegación de Hacienda, Correos, Telégrafos, Asociación de ganaderos, Junta provincial de Instrucción pública, Beneficencia y Casa de misericordia, Monte de piedad, Instituto de segunda enseñanza, Escuela normal de maestros y maestras; 7 profesores de Instrucción pública. Consulado de Por-

tugal; 3 colegios: Dominicos, Esclavas del Corazón de Jesús y Politécnico; 2 Teatros y una magnífica Catedral.

Partidos Judiciales.

Arenas de san Pedro.—19 Ayuntamientos con más de 26,000 habitantes. Su cabeza dista de la capital 77 kilómetros y encierra unas 2,700 almas, tiene fabricaciones de objetos de cobre, cal, yeso y ladrillo. A tres kilómetros de la



ÁVILA—CASA DE SANTA TERESA

población se conserva el magnífico convento de San Pedro de Alcántara donde se guarda el cuerpo de San Francisco, ilustre reformador de la Orden, cuyo magnífico altar de mármoles y bronce es obra del famoso Rodríguez. Se encuen-

tra en la propia villa el castillo retiro de la viuda de Don Álvaro de Luna y el Palacio del infante Don Luis de Borbon; tiene Casino y celebra una feria importante en la última semana de Agosto.

Arévalo.—59 Ayuntamientos y unos 30,000 habitantes, su cabeza está situada á 50 kilómetros de la capital y cuenta 3,600 almas, es población agrícola, celebra semanalmente mercados importantes sobre todo en las transacciones de cereales. Su castillo fué cárcel de Doña Blanca esposa de Don Pedro de Castilla. Posee buenos y antiguos templos, Colegio de segunda enseñanza y otros centros de instrucción.

Barco de Avila.—30 Ayuntamientos y 20,000 habitantes, su cabeza dista de la capital unos 77 kilómetros y cuenta 1,500 moradores, es población agrícola y celebra mercados semanales de bastante importancia.

Cebreros.—20 Ayuntamientos con 25,500 habitantes. Dista 36 kilómetros de Avila y cuenta unas 3,500 almas, celebra ferias de bastante importancia en los días 14, 15, 16, y 17 de Agosto.

Adrada, población situada á 30 kilómetros de Cebreros; cuenta unos 1,000 habitantes y celebra en Noviembre una importante feria de ganados.

Piedrahita.—65 Ayuntamientos con 36,000 habitantes; su cabeza dista 26 kilómetros de la capital y cuenta unas 2,500 almas. Es población antiquísima, patria del Duque de Alba y de Don Fernando Álvarez de Toledo. Es principalmente agrícola, sin embargo de contar algunas fábricas de lienzos y sombreros. Exporta bastante ganado lanar, vacuno, yeguar y de cerda.

*
**

XIV.

ESPAÑA CENTRAL.—CASTILLA LA NUEVA; PROVINCIAS Y POBLACIONES.

CASTILLA LA NUEVA ocupa el centro de la península entre los montes de Guadarrama y Sierra Morena. Se compone de mesas elevadas, secas, desnudas, y pobladas apenas. En sus caminos cubiertos de polvo no se encuentra un árbol. Las orillas del Tajo y las del Guadiana son las únicas líneas de verdura del desierto castellano. Sus habitantes son generalmente pobres, se dedican á la agricultura y son buenos soldados de caballería. De Castilla la Nueva se han formado cinco provincias.

La de Madrid, su capital MADRID, lo es igualmente de toda España. Esta provincia es una de las más atrasadas y pobres de la península. Su capital, situada en una estéril llanura á 700 metros sobre el nivel del mar, cerca del río Jarama á orillas del Manzanares, es la villa más alegre y populosa de España. Sus habitantes llegan á 400,000. Sus barrios más modernos son comparables á los de las más suntuosas capitales europeas; pero una parte de la población es antigua, mal trazada, irregular y triste. No llueve casi nunca, pero el aire de Guadarrama seco y frío ha dado origen al dicho popular de que en Madrid *el aire es tan sutil que mata un hombre y no apaga un candil.*

Madrid se surte de aguas por el canal del Lozoya, desde que el aumento de su población ha hecho insuficientes las de los manantiales de Madrid que son muy recomendables, especialmente la de la *f fuente del Berro.* Desde la capital se vé la sierra de Guadarrama con su cumbre nevada durante siete meses. En la villa y en sus alrededores se han hecho en es-

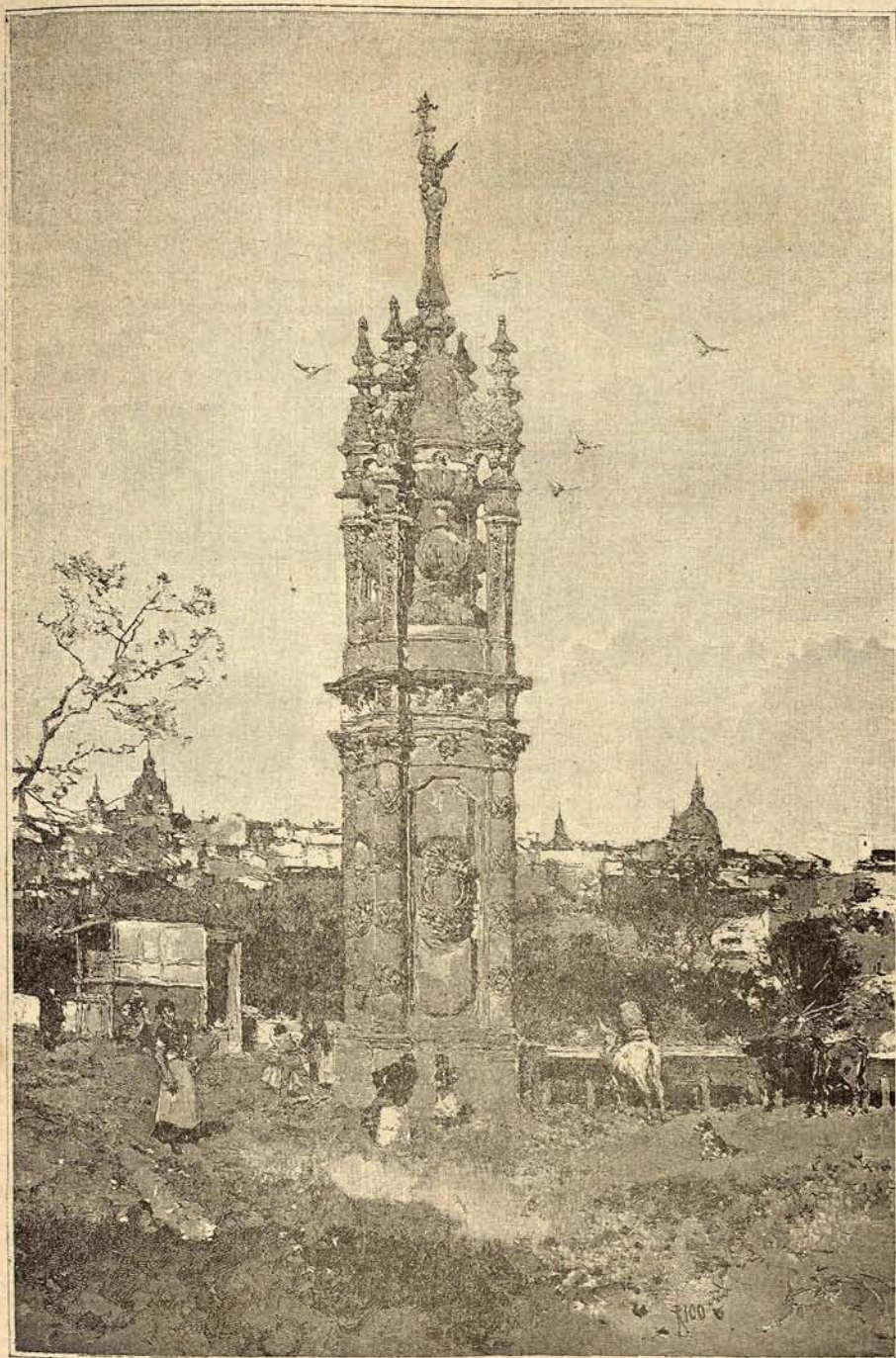

MADRID—ENTRADA AL PUENTE D^o TOLEDO

tos tiempos grandes plantaciones de árboles que, si se aumentan contribuirán á modificar el clima. Los paseos del Prado, Recoletos, Fuente Castellana, Jardín Botánico, Buen Retiro, Casa de Campo y otros son inmejorables. La Bi-



ARGAMASILLA—EXTERIOR DE LA CÁRCEL DE CERVANTES

blioteca Nacional y los Museos son de primer orden; las sociedades científicas y literarias, los centros de enseñanza, los teatros, aumentan y mejoran cada

dia. La universidad de Madrid es la más concurrida de España y hay además colegios preparatorios para todas las carreras, escuela de ingenieros civiles, acade-

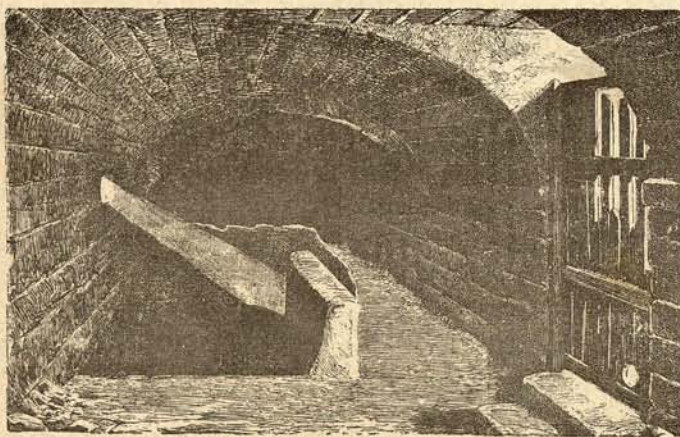

ARGAMASILLA—INTERIOR DE LA CÁRCEL DE CERVANTES

mía de Estado Mayor, de Bellas artes, etc. La industria es poca, pero el comercio es mucho. Madrid ha contado entre

sus hijos ilustres á Lope de Vega y Calderon. Entre sus mejores edificios deben citarse los ministerios de Hacienda, Guer-

ra y Gobernación, el Palacio Real, el Museo de pintura y escultura, algunos teatros, las Salesas (palacio de Justicia) y muchos palacios de particulares.

Cerca de Madrid se hallan los sitios reales del *Pardo*, el *Escorial* y *Aranjuez*. El palacio y monasterio del Escorial, panteon de los reyes, fué construido por Felipe II en la Sierra de Guadarrama, despues de la victoria de San Quintin. El de Aranjuez, en la ribera del Tajo, es célebre en la historia por los aconteci-

mientos de 1808 que precedieron á la guerra de la Independencia. La población de Aranjuez es una de las más regulares y amenas de la Península.

Entre las ciudades y pueblos de esta provincia citaremos á *Alcalá de Henáres*, patria de Cervántes, donde está la tumba del cardenal Ximénez de Cisnéros, *Chinchon*, famoso por su aguardiente, como *Arganda* por su vino, *Vicálvaro*, célebre por la batalla ganada por O'Donnell en 1854, *Torrelaguna*, patria de Cis-

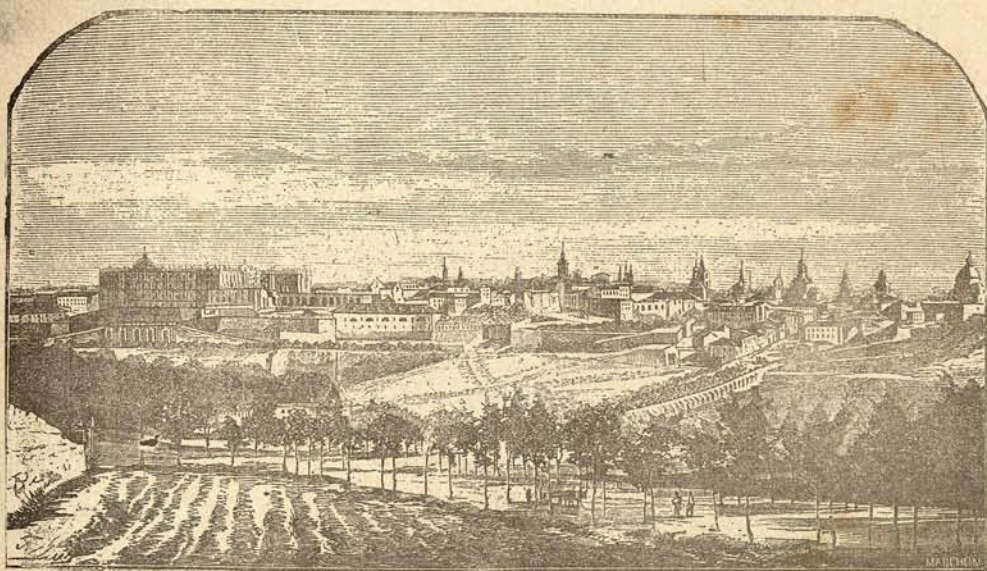

MADRID

néros, *Villaviciosa*, con Escuela de Ingenieros de montes, *Colmenar*, *Buitrago*, *Navalcarnero*, *Getafe*, *Pinto*, *Valdemoro*, etc.

*
* *

ESTADÍSTICA PROVINCIAL

MADRID.—Superficie 7,762 kilómetros cuadrados.

Tomo III.

Habitantes.—595,000

Minas.—Cal, yeso, piedra berroqueña y mármoles.

Aguas medicinales.—El Molar, La Concepción, Peralta; Loeches, La Margarita y Torres.

Agricultura.—Trigo, cebada, centeno, algarrobas, garbanzos y otras legumbres, lino, cáñamo, frutas de varias clases, miel, cera, aceite y vino; cria ganado lanar, cabrío y vacuno; abunda la caza en general y no carece de pesca de

rio en el Jarama y otros menos importantes que la fertilizan.

Industria.—Esceptuando la agrícola, produce papel, chocolate, curtidos, petacas, calzado, jabon, loza, salitre, productos químicos, tejas, ladrillos, cristales, vidrio, tinajas, cuerdas de guitarra, fósforos, cigarros, y otros varios artículos de menos importancia. — Existen tambien algunos telares para tejer géneros de lana bastos y lienzos comunes, y varios molinos harineros y batanes.

Comercio.—Despues del importantísimo de la capital, puede decirse que queda reducido á la venta de sus pocos sobrantes y á la compra de todos los artículos de primera necesidad que puedan faltar al limitado consumo de sus habitantes.

Férias.—Mayo 15, Madrid; Agosto 10 Escorial; 11, Villa-Prado; 14, Chinchon; 21, Torrelaguna; 24, Alcalá de Henares; 28, Getafe: Setiembre, 4, San Martin de Valdeiglesias, y Aranjuez; 5, Navalcar-

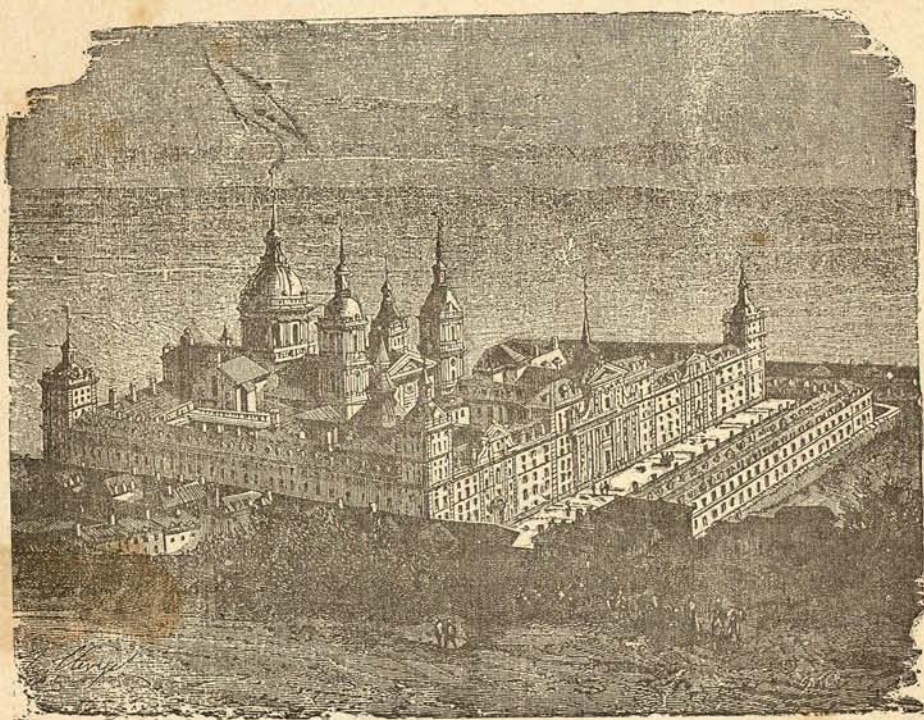

EL ESCORIAL

nero; 14, Horcago; 21, Madrid: Octubre, 4, Villarejo; 24, Valdemoro, y Noviembre, 15, Alcalá de Henares.

Madrid.—Capital de la nación y de la provincia de su nombre, está situada en el centro de la península Ibérica sobre una extensa llanura, en terreno bastante desigual en cuyo punto convergan todas las

carreteras y vías férreas y telegráficas principales de España. Su población oficial consta de unas 400,000 almas. (1)

Tiene en su centro anchas y espaciosas calles cuyo punto de reunión es la renombrada Puerta del Sol que representa á la vez el papel de centro de Es-

(1) 395,666 censo de 1882.

paña, las calles interiores que son muchas, á las que no ha llegado el espíritu, ó mejor la acción reformista de los últimos tiempos, no se recomiendan por ninguna particularidad, ni aún por lo típicos.

El paseo de Recoletos es digno de una población de primer orden así por su espaciosidad y ambiente como por el buen número de los palacios que en él se admiran.

Entre sus edificios notables descuellan relativamente en primer término el Palacio Real no terminado, luego el del ministerio de la Guerra, los de Medinaceli, Santaña y el que fué de Salamanca, la casa de la Moneda, los templos de S. Isidro, y San Francisco (hoy catedral), Atocha (Basílica) en la que descansan los restos de Odonell y Prim en santuoso mausoleos, el edificio de la Cárcel Modelo y la Plaza de Toros.



LA PUERTA DEL SOL—MADRID

El congreso tiene un palacio harto insignificante y el Senado ni siquiera lo tiene.

Es digna de ser mencionada como lo más típico de Madrid su Plaza Mayor.

Á más de residir en Madrid, como corte del Reino, la familia Real, los representantes de la nación en ambos Cuerpos

colegisladores y los ministros del poder ejecutivo, Consejo de Estado, y Tribunal de Cuentas; funcionan en el mismo Academias: de la Lengua, con sus correspondientes americanas *Colombiana*, *Ecuatoriana*, *Mejicana* y *Salvadoreña*; de la Historia, de Bellas Artes de San Fernando; de Ciencias exactas, físicas

y naturales; de Ciencias morales y políticas; de Medicina de Madrid; Matritense de Jurisprudencia y Legislación; Ateneo Científico y Literario de Madrid; Homeopática y Médico-quirúrgica. Administraciones de Consumos, del Buen Suceso, de Asilos del Pardo,

de Loterías de Madrid y del Sello. Aduanas, Agencia Havas y Fabra. Agentes de Cambio y Bolsa y de negocios, (colegios). Agricultura, (Junta Provincial). Archivos: de la Armada, del Consejo de Estado; de Cruzadas, expolios y vacantes; Facultativa de Artillería; General



PALACIO REAL DE MADRID

de Escrituras públicas: Gubernativo de la suprimida Cámara de Castilla; Histórico Nacional; General del Ministerio de Gracia y Justicia, del de Hacienda, de las Ordenes Militares, de la Capilla y Vicariato General del Ejército y Armada, del Registro del Sello, del Tribunal de Cuentas, del Consejo Supremo de la Guerra, de la Vicaría eclesiástica ordinaria, de Madrid, y de Carabineros. Armería Real, Arrepentidas, Arquitectos (sociedad), Asilos: De

Lavanderas, *llamado Casa del Príncipe*; de Mendicidad de San Bernardo; de Niños huérfanos del Sagrado corazón de Jesus; de Ntra. Sra. de la Asunción; de las Hermanitas de los pobres; del Pardo; Asociaciones: General de Ganaderos, del Noviciado de Hermanas de la Caridad de San Vicente de Paul; de la Santa infancia; de Señoras Católicas; Ateneo Mercantil; Audiencia Arzobispal y del Instituto de Madrid; Ayuntamiento Constitucional; Banco de España; Beneficencia y

Sanidad (dirección), Beneficencia (Junta Provincial) y (Depositaria General); Bibliotecas: Agrícola, de la Academia de la Historia, del Colegio de Abogados, de la Real Academia de San Fernando, de la Academia Española, de la Escuela de Estado Mayor de Ciencias del Congreso, de la facultad de Farmacia, de Ingenieros militares de la facultad de Medicina, del Ministerio de Fomento, del Senado, Nacional, del Ministerio de Marina, de Medinaceli, de San Isidro, del Gabinete de Historia Natural, del Jardín Botánico y del Museo, de la Universidad; Cajas: general de Ultramar, de Depósitos, de los Ejercitos de Ultramar, de Ahorros, y Universal; de Capitales. Junta de caminos canales y puertos, Cancillería; Capitanía General de Castilla la nueva; Carabineros (inspección); Cárceles: del Saladero (de Hombres), de Mujeres, y Modelo, Casas: de Caridad, de la Moneda, Mataderos, de Maternidad, de Misericordia, de Socorro; Colegios: de Abogados, de desamparados, de farmacéuticos de Madrid, de Huérfanos de la Caridad, de la Inmaculada Concepción, de S. Antonio, de los portugueses, de Ntra. Sra. de Loreto, de Ntra. Sra. de la Paz, de Ntra. Sra. de la Presentación, de Procuradores, de San Antonio Abad, de San Fernando, de San San Ildefonso, de Sta. Isabel; Nacional de Sordo-mudos; Comisaría General de Jerusalem y General de Cruzada; Comisiones: General de Codificación, del Mapa forestal de la Península, superior de Instrucción primaria, de Inspección y conservación de Museos, del Mapa Geológico, Permanente de pesas y medidas, Permanente de Pesca, de Estadística de Madrid, de tarifas de Ferrocarriles; Congreso de los Diputados; Consejo de Estado Mayor; Conservatorio de Música y Declamación; Cuarteles: de Guardias de Corps, de San Francisco, de la montaña del Príncipe

Pio, de Inválidos, del Rosario, de los Doks, de Alabarderos, de la Escolta Real, de San Gil, y de la Guardia Civil; Depositaria del Ayuntamiento; Depósito Central de instrumentos del Ministerio de Fomento, de la guerra; Direcciones Generales: de Administración local, de Administración Militar, de Aduanas, de Artillería, de Caballería, de la Caja de depósitos, del Canal de Isabel II, de Correos y Telégrafos, de lo Contencioso, de Contribuciones, de la Deuda, de la Guardia Civil, de Hidrografía, de Ingenieros, del Instituto Geográfico y Estadística, de Impuestos de Infantería, de Instrucción Pública, General de Obras Públicas, de Propiedades y derechos del Estado, General de registro Civil de la Propiedad y del Notariado, de Rentas Estancadas, de Sanidad militar, y del Tesoro; Teatros: Real, Español, Comedia de Apolo, de Novedades, de la Alhambra, de Novedades, de Jovellanos, de la Princesa, de la Infantil, de Madrid, de la Bolsa, Martín, salones Capellanes, Esclava, de Talía y del Príncipe Alfonso; Circo-Teatro de Price y Plaza de Toros; Escuelas: de adultos, de Agricultura, de Arquitectura, Superior diplomática, de Ingenieros de Caminos, Canales y Puertos, Especial de derecho para la Carrera del Notariado, de Ingenieros de Minas, de Párvulos, Normal central de Maestros, de Maestras y de Párvulos, Pias de San Antonio Abad y de Veterinaria. Embajadas ó plenipotencias de Alemania, Austria Hungría, República Argentina, Bélgica, Bolivia, Brasil, Colombia, China, Costa-Rica, Estados-Unidos de América, Francia, Gran Bretaña, Guatemala, Italia, Japón, Siberia, Méjico, Mónaco, Nicaragua Países Bajos, Portugal, Rusia, San Salvador, Santa Sede, Suecia y Noruega, Turquía, Uruguay y Venezuela. Fábricas: de Gas, Nacional del Sello, y de Tabacos; Facultades: de Ciencias, de Dere-

cho, de Farmacia, de Filosofía y letras y de Medicina; Gabinetes: Anatómico de la facultad de Medicina, Arqueológico, de Historia Natural y de Minas, Giros Mútuo; Gobierno Civil; Hospicio de S. Fernando, Hospital Militar; del Buen suceso, General. Iglesias Principales Conventos y Parroquias: S. Ginés, S. Martín, San Sebastian, San José, Santa Maria, San Nicolás, San Andrés, San Luis, San Lorenzo, Santiago, Santos Justo y Pastor, San Pedro, Sta. Cruz, Arrepentidas, S. Marcos, San Millan, San Ildefonso, Buen Suceso, Basílica, de Atocha; Institutos: del Cardenal Cisneros, y de S. Isidro; Intendencias, de la Capitanía General de Castilla la Nueva y de Marina. Intervención administrativa; Jardín Botánico; Juntas: de Aranceles, Consultiva del cuerpo de Ingenieros, de Montes; Junta de Sanidad; Juzgado de la Capitanía General; Juzgados de: Audiencia, Buenavista, Centro, Congreso, Hospital, Hospicio, Inclusa, Latina, Palacio, Universidad y de Primera instancia; Mercados Públicos: de la Cebada, del Carmen, de los Montes, de los tres peces, de San Anton, de San Ildefonso, de San Miguel, de Trasmiera, de Chamberí y del Ganado; Monte de Piedad, Monte-Pio facultativo, Monumentos Arquitectónicos de España, (comisión academica); Museos: de Artillería, de Ciencias Naturales, de Ingenieros del Ejército, Nacional de Pinturas y Esculturas y Naval; Notarios (colegio de); observatorio Astronómico Meteorológico; Palacios: de Altimira, Arzobispal, de Buena Vista, de Indo, del Infantado, de Justicia, de Liria, de Medinaceli, de Godoy, de Portugalete, Murga, de Anglada, de los Consejos, de la Diputación, Salamanca, y Real; Parques: de Artillería, de Madrid y de Sanidad Militar, Paseos de la Fuente Castellana, del Prado, de Recoletos, de las Delicias, de la Montaña, del Principe Pio, del Retiro, y de la Virgen

del Puerto; Prisiones Militares; Sociedades: Económica Matritense y Geográfica, Hahnemanniana matritense, Tranvías, Tribunal de Ordenes, Militares, y Vicariato General Castrense.

Partidos Judiciales.

Alcalá de Henares.—45 Ayuntamientos con 43,000 habitantes; su cabeza dista de la capital 43 kilómetros que se recorren en ferro-carril, línea del Norte, y encierra una población de 14,000 almas. Es una de las capitales más renombradas de España y de las que han tenido mayor importancia pues en ella se han celebrado Cortes y Concilios. Tiene sobre todas las demás ciudades la gloria de haber dado al mundo el gran Cervantes á los nueve dias del mes de Octubre de 1547. Entre sus varios edificios notables deben mencionarse el Colegio de San Ildefonso, cuyo palacio fué asilo de la Universidad inaugurada por el Cardenal Jimenez de Cisneros; el palacio Arzobispal, (hoy archivo) lleno de trabajos de Berruguete y Covarrubias, y las Iglesias, Magistral y de Santa Maria la Mayor. Adornan la población dos monumentos bastante bellos; uno levantado á la memoria del Autor del Quijote, y otro á la del Empecinado. Tiene Audiencia de lo criminal, Presidio, Archivo, Hospital, y diversos establecimientos de Instrucción y de recreo, algunas fábricas de loza, jabón, chocolate, etc., y celebra ferias en 24 Agosto y 15 Noviembre.

Colmenar Viejo.—34 Ayuntamientos con 31,500 habitantes; su cabeza dista de la capital 34 kilómetros y cuenta unas 4,500 almas de población. Sus ganados y manufacturas son bastante solicitados como tambien su miel, cera y lanas. Celebra feria anual el último domingo de Agosto.

Chinchon.—17 Ayuntamientos con 40,000

habitantes; su cabeza dista de la capital 45 kilómetros y cuenta una población de cerca 5,000 almas. Su principal producto son sus renombrados aguardientes. A 17 kilómetros de Chinchón y con estación en la vía-férrea de Madrid á Alicante, se encuentra la villa de *Aranjuez*, situada á

la izquierda del Tajo, en una llanura fertilísima. Tiene varios establecimientos de instrucción y recreo, Cafés, Teatro y Plaza de Toros. Lo más notable de esta población es el Sitio Real de su nombre, cuyo Palacio es verdadero centro de comodidades y atractivos, sobre todo, por



PARQUE DE MADRID—ANTES RETIRO

la espléndida vegetación de sus extensísimos jardines y el inagotable caudal de aguas, que en caprichosos surtidores y fuentes, llena de vida y encanto aquella espléndida morada de la opulencia.

Entre los productos más estimados de su campo, merecen mencionarse sus ricos espárragos y su sabrosa y aromática fresa, como la primera de sus justamente celebradas frutas.

Getafe.—23 Ayuntamientos con 30,000 habitantes; su cabeza, situada á unos 14

kilómetros de la capital, está enlazada á la misma por la línea férrea de Madrid á Alicante y cuenta unas 3,500 almas de población agrícola en su mayor parte. Tiene varios cafés y otros establecimientos de recreo é instrucción.

Navalcarnero.—22 Ayuntamientos con 17,000 habitantes; su cabeza situada á 30 kilómetros de Madrid, encierra cerca de 4,000 almas de población. Es de fundación moderna y en ella se celebraron las bodas de Felipe IV con doña Maria Ana

de Austria. Su agricultura es bastante productiva y sus vinos muy apreciados. Celebra fériás en los días 5, 6, 7, 8 y 9 Setiembre.

San Martin de Valdeglesias.—11 Ayuntamientos con 14,000 habitantes; su cabeza, situada á unos 70 kilómetros de la capital, cuenta una población de 3,700 almas. Tiene establecimientos de instrucción, Casino y Teatro, y celebra fériás anuales del 4 al 6 Setiembre.

Torrelaguna.—46 Ayuntamientos con 18,700 habitantes; su cabeza situada á 50 kilómetros de Madrid en el cerro de las Calerizas, contiene una población de 2,300 almas. Es patria del famoso Cardenal Jimenez de Cisneros, y en su término fué preso por el conde de Lemos el 22 de Agosto de 1559 el Arzobispo Carranza. Celebra fériá anual durante los días 31 Agosto y 1, 2 y 3 Setiembre.

*
**

La *Provincia de Guadalajara* situada al N. E. de la de Madrid, á orillas del Henares, se halla su capital GUADALAJARA, con 9,000 habitantes y una escuela militar de Ingenieros.

Las poblaciones más importantes de la provincia son: *Pastrana*, en el territorio conocido con el nombre de ALCARRIA; *Sigüenza* con catedral gótica; *Brihuega* y *Villaviciosa*, sobre el Tajuña, célebres por las batallas de 1710, *Somosierra*, cerca del desfiladero célebre en la campaña de 1808, *Tamajón*, *Atienza* y *Molina de Aragón*.

*
**

ESTADÍSTICA PROVINCIAL

GUADALAJARA. — Superficie 12,611 kilómetros cuadrados.

Habitantes.—203,000.

Minas.—De oro, plata, hierro, plomo, etc., y buenas salinas.

Aguas medicinales.—En Sacedón y Trillo.

Agricultura.—Cereales de todas clases, aceite, azafran, vinos, legumbres y ricas mieles, sobre todas, la renombrada de la Alcarria, cáñamo, frutas, pastos y maderas de construcción; ganados de varias especies, caza mayor y menor y bastante pesca en sus rios.

Industria.—Es casi toda agrícola puesto que el cultivo de tierras y la cría de ganados es la principal ocupación de las clases trabajadoras; existen, sin embargo, algunas fábricas de bayetas, paños, lienzos de cáñamo y lino; herrerías, curtidos, jabón, papel, loza, vidrio, etc.

Comercio.—Consiste en la exportación de minerales, maderas de construcción, y demás sobrantes, importando lo necesario á la vida sencilla y al lujo modesto de sus habitantes.

Fériás.—Son las mas importantes las que celebran en Febrero 24, Tendilla; Abril 22, Sacedón; Setiembre 1.º, Molina; el 8 Jadraque, y Uceda; el 14, Brihuega y el 15 Atienza; Octubre, del 10 al 14 Horche; el 12 Cogolludo; el 14 Guadalajara, el 18 Torija, el 23 Brihuega y el 28 Cifuentes.

GUADALAJARA.—Capital de la provincia de su nombre situada á 57 kilómetros de Madrid á la izquierda del rio Henares, está unida á la misma por la línea férrea de Zaragoza; cuenta una población de 8,500 almas. Conserva algunas ruinas de sus murallas de la edad media, tiene buenas casas y algunos edificios notables como el de la Academia de Ingenieros militares, el de la Diputación, y el Palacio del Infantado, Teatro, Casinos, Ateneo Científico y Literario, Establecimientos de Beneficencia, Centros de Instrucción; Museo, Biblioteca y Plaza de Toros. Es centro natural de las manufac-

turas de la provincia y principal mercado de sus productos. Gobierno Civil, Diputación provincial, Junta provincial de Beneficencia, y de Instrucción pública, Audiencia de lo criminal, Juzgado de primera instancia el cual abarca 28 Ayuntamientos con 22,700 almas. Delegación de Hacienda, Correos, Telégrafos, Asociación de ganaderos, Instituto de segunda enseñanza, Escuela normal de Maestros y de Maestras, etc.

Partidos Judiciales.

Atienza. — 52 Ayuntamientos con 22,300 habitantes; su cabeza dista 60 kilómetros de la capital y cuenta unas 2,000 almas de población. Tiene 2 Casinos y celebra feria el 15 de Setiembre.

Brihuega. — 51 Ayuntamientos con 23,700 habitantes; su cabeza situada á unos 30 kilómetros de la capital, cuenta mas de 4,000 almas de población agrícola é industrial, célebre por sus paños y bayetas. Celebra mercados los jueves y domingos y ferias del 14 al 17 Setiembre y del 23 al 26 de Octubre.

Cifuentes. — 46 Ayuntamientos con 18,300 habitantes; su cabeza dista de la capital 50 kilómetros y no llega á 2,000 almas de población. Tiene casino y celebra feria el 23 de Octubre.

Cogolludo. — 43 Ayuntamientos con 18,500 habitantes; su cabeza, situada á 33 kilómetros de la capital, cuenta unas 1,300 almas de población agrícola; tiene en su término canteras de yeso y alabastro, y en la población Escuela y Casino; todos los miércoles celebra mercados de granos y ganado de cerda; ferias el 1.º de Octubre.

Molina. — 75 Ayuntamientos con 38,500 habitantes; su cabeza, situada á 135 kilómetros de la capital, cuenta mas de 3,000 almas de población agrícola y manufacturera. Tiene algunos edificios no-

tables que recuerdan su importancia histórica, entre los cuales debe mencionarse la Plaza de Armas y Torre de Aragón. Tiene Hospital, Casino y Colegio de escolapios. Celebra ferias el 1.º Setiembre y 4 Octubre.

Pastrana. — 30 Ayuntamientos con 23,300 habitantes; su cabeza, dista de la capital 34 kilómetros y cuenta unas 2,500 almas de población agrícola. Extramuros de la villa existe el Colegio de San Pascual de Misioneros Franciscanos.

Sacedón. — 23 Ayuntamientos con 14,000 habitantes; su cabeza, situada á 44 kilómetros de la capital, cuenta unas 2,000 almas de población agrícola. Existen en su término los baños de la *Isabela*, de aguas sulfatadas cálcicas, abiertos del 15 Junio al 15 Setiembre. Tiene Círculo de recreo y celebra feria del 22 al 26 de Abril.

Sigüenza. — 51 Ayuntamientos con 22,500 habitantes; su cabeza está situada á 95 kilómetros de Guadalajara á la que está unida por la vía férrea de Zaragoza, cuenta una población de 4,500 almas. Tiene Obispado sufragáneo de la Archidiócesis de Toledo, Seminario conciliar, Colegio de segunda enseñanza, Administración económica, varios establecimientos benéficos y de Instrucción, Catedral, Teatro y cuatro Casinos. Es población agrícola y celebra ferias del 15 al 21 de Mayo y del 4 al 10 de Octubre, además de sus mercados ordinarios en los miércoles y sábados de cada semana.

*
**

La provincia de Cuenca al E. de Madrid, su capital CUENCA sobre el Júcar con 8,000 habitantes. Las otras poblaciones importantes de la provincia de Cuenca son *Villanueva de la Jara* con una hermosa casa Ayuntamiento, *Huete*, *Cañete*, *Uclés* y *Tarancón*. Esta provin-

cia ha sido muy castigada por los carlistas en las últimas guerras. Tiene ricos pinares.

*
**

ESTADÍSTICA PROVINCIAL.

CUENCA.—Superficie 17,418 kilómetros cuadrados.

Habitantes.—240,000.

Minas.—De mármol amarillo y jaspeado.

Aguas medicinales.—En Alcantud, Solan de Cabras, Valdeganga, Yemeda y Beteta.

Agricultura.—Maderas, de construcción y para la fabricación de carbones; vinos, aceite, azafran, toda clase de cereales, frutas y hortalizas.

Industria.—La mayor parte de los habitantes de esta provincia no se ocupan más que de trabajos agrícolas; sin embargo, existen algunas fábricas de tegidos de lana, paños comunes y cucharas de palo; hay varios molinos harineros y ferrerías.

Comercio.—Su principal exportación es de maderas, carbón, azafran, miel y algun otro corto sobrante de sus productos. Importa los vinos, aceites y harinas que le faltan para el consumo y los géneros y artículos indispensables al uso doméstico, al vestido y modesto lujo de sus habitantes.

Ferías.—Las principales son las que celebra la capital en 5 Setiembre y las de Belmonte, Horcajo y Parrilla.

Cuenca.—Capital de la provincia de su nombre, situada á 135 kilómetros de Madrid entre Toledo y Teruel, en la que se albergan unas 8,000 almas. Conserva algunas obras de sus antiguas fortificaciones; tiene varios edificios notables entre los cuales merecen mencionarse la Catedral, de arquitectura góti-

ca, en la que se guardan varias preciosidades artísticas en pintura y escultura; el Mausoleo levantado á las víctimas de la invasión carlista en 1874, el puente de San Pablo y el puente y hermita de San Anton sobre el Júcar. Tiene Seminario conciliar, cinco conventos, varias escuelas, Casino y cafés, Gobierno Civil, Gobierno Militar dependiente de la Capitanía General de Castilla la Nueva, Obispado sufragáneo de la Metropolitana de Toledo, Diputación provincial, Ayuntamiento, Audiencia de lo criminal; Juzgado de primera instancia que comprende 63 Ayuntamientos con 39,000 habitantes; Delegación de Hacienda, Correos, Telégrafos, Junta provincial de Instrucción pública y Escuela normal de Maestros.

Partidos Judiciales

Belmonte.—26 Ayuntamientos con 31,000 habitantes; su cabeza situada á 72 kilómetros de Cuenca y á 30 de la estación de Socuéllamos, encierra una población de 2,500 almas; conserva su antigua muralla y bello castillo, celebra mercado semanal los lunes y ferías anuales del 29 Setiembre al 2 de Octubre.

Cañete.—42 Ayuntamientos con 30,000 habitantes; su cabeza dista de la capital 45 kilómetros y encierra unas 2,000 almas. Tiene dos preciosas vegas, una fuente de aguas sulfurosas y un castillo contiguo bastante conservado, que domina la población.

Huete.—30 Ayuntamientos con 23,000 habitantes; su cabeza dista de la capital 56 kilómetros con unas 3,000 almas de población. Fería el 21 Setiembre.

Palancar.—27 Ayuntamientos con 38,000 habitantes; su cabeza dista de la capital 58 kilómetros y es su población de 3,000 almas.

Priego.—43 Ayuntamientos con 22,000

habitantes; su cabeza dista 40 kilómetros de la capital y cuenta 2,000 almas de población. Fería los tres primeros días de Setiembre.

San Clemente.—24 Ayuntamientos con

29,000 habitantes; dista su cabeza 72 kilómetros de la capital, cuenta más de 4,000 almas de población, y tiene Audiencia de lo criminal.

Tarancon.—22 Ayuntamientos con

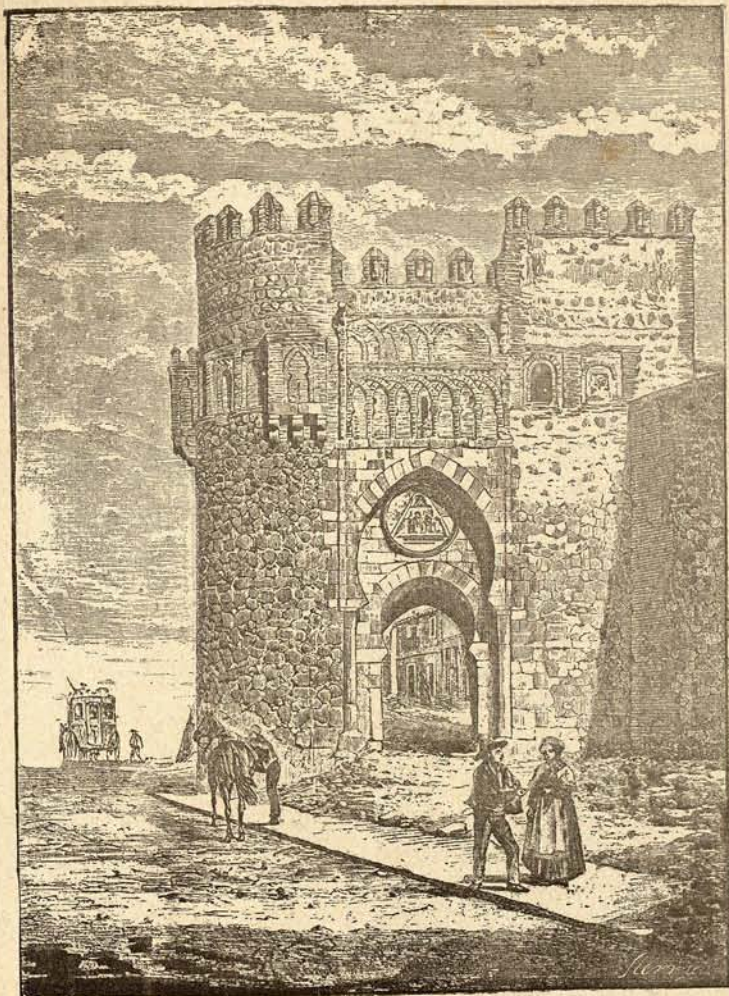

PUERTA DEL SOL—TOLEDO

29,000 habitantes; su cabeza, población de 4,500 almas, dista de la capital 17 kilómetros y celebra feria los días 11, 12 y 13 de Setiembre.

*
**

La *provincia de Toledo* al S. O. de Madrid. Su capital es TOLEDO, ilustre ciudad histórica llena de gloriosos monumentos. Rodéala el Tajo convirtiéndola casi en una isla. Su hermosa vega y sus agrestes montes hacen de Toledo un verdadero oasis. Cuenta más de 21,000

habitantes y tiene sobre el Tajo dos magníficos puentes. Fué capital del reino de su nombre en tiempo de los árabes, como antes lo había sido de la monarquía goda. Reconquistada de nuevo en el siglo XI, por Alfonso VI, volvió á ser capital del reino de Castilla. Pero el más

glorioso de sus grandes recuerdos es el de los comuneros que capitaneaba Padi-lla, ilustre caballero toledano vencido en Villalar. Entre los edificios de Toledo descuella el suntuoso Alcázar restaurado hace pocos años. No son menos admirables el celebrado templo de San Juan de

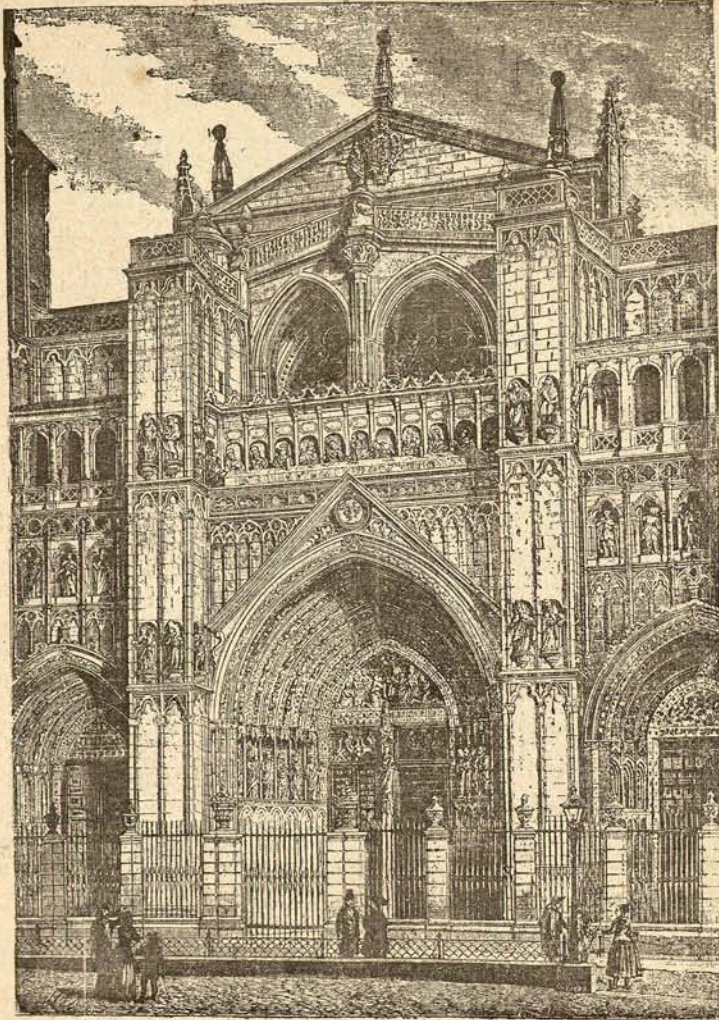

CATEDRAL DE TOLEDO—FACHADA PRINCIPAL

los Reyes, que es una verdadera joya, y la catedral, de estilo gótico puro, espléndido edificio sin rival en su género.

Su fachada principal es un prodigio de arte así como su torre que contiene la *campana de Toledo* cuyo peso es de 1543

arrobas. Son también de extraordinario mérito la capilla *muzárabe*, los sepulcros de la capilla mayor, la sillería del coro, los órganos y la biblioteca. Entre los detalles citaremos las artísticas vidrieras de las 750 ventanas, que representan pasajes históricos y religiosos, los altares de mármol y de ágata, el retrato de Estéban Illan y otros. La custodia es una alhaja que no tiene rival, en cuya construcción invirtieron un siglo Enrique de Arfe, su hijo y su nieto; mide

seis varas de altura y pesa cuatro quintales (795 marcos). Esta admirable joya de plata sobredorada y el viril de oro macizo, están adornados por multitud de piedras preciosas y riquísimos diamantes. Esta obra cuyas piezas cuentan 80,000 tornillos se arma y desarma teniendo á la vista un libro escrito al efecto por su principal artífice. Otra de las preciosidades es el manto de la Virgen que contiene 250 onzas de aljófar, 85,000 perlas y una cantidad que parece fabulosa de dia-

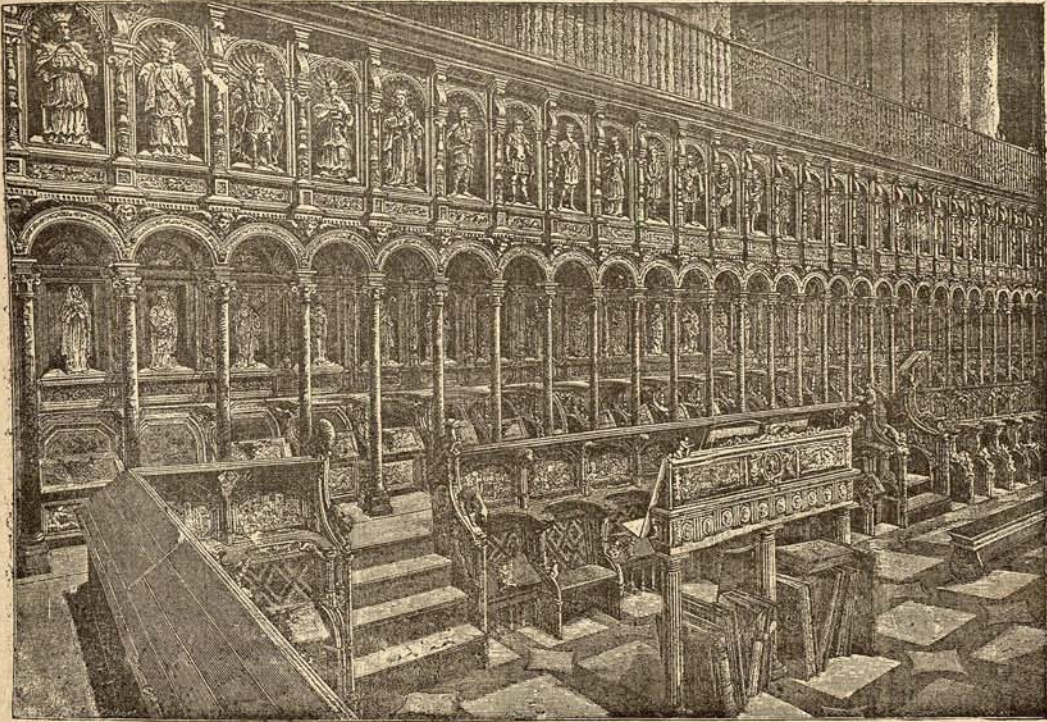

TOLEDO—CORO DE LA CATEDRAL

mantes, rubíes, amatistas y otras muchas piezas de gran valor.

De su antigua y celebrada industria no existe ya en Toledo más que la fábrica de armas: las hojas toledanas continúan siendo las mejores del mundo.

El Colegio general militar estuvo muchos años en Toledo dando al ejército

oficiales distinguidos y á la patria soldados valerosos. Hoy solo se conservan la Academia de infantería y una escuela de tiradores á la que concurren comisiones de todos los regimientos.

Las poblaciones más importantes de la provincia de Toledo son: *Talavera* á las orillas del Tajo, patria del historia-

dor Mariana; en sus campos se dió una gran batalla en 1809; *Ocaña* y *Almonacid*, célebres también por las batallas de la misma época; *Orgaz* y *Mora* con bastante industria; *Quintanar*, *Madridejos*, *Consuegra*, *Villacañas*, *Torrijos*, *Tembleque* y otras, es territorio fértil en granos, vinos y legumbres.

*
**

ESTADÍSTICA PROVINCIAL

TOLEDO.—Superficie, 14,468 kilómetros cuadrados.

Habitantes.—337,000.

Minas.—De cobre, cinabrio, plata, plomo y ricas canteras de mármoles y piedra para construcciones.

Aguas medicinales.

Agricultura.—A causa de la desigualdad del terreno son también desiguales los productos de su territorio como cereales, aceite, vino, legumbres, cáñamo, azafrán, lino, seda, zumaque, espartos, y ricos pastos y maderas para la combustión y construcciones en su parte montuosa; ganados de cerda, lanar, vacuno, mular y caballar, con abundancia de caza mayor y menor en sus bosques, y de pesca en los ríos.

Industria.—Apenas quedan algunos restos como para recuerdo de lo que fué en otros tiempos la *Imperial Toledo*. Existen todavía, pero verdaderamente anémicas, algunas fábricas de tejidos de seda, damascos, telas ordinarias, paños y mantas comunes, lavaderos de lana, etc., como también molinos harineros y de aceite, batanes, hornos de cal, teja y ladrillo y otras producciones industriales, como jabón, curtidos, aguardientes, chocolate, pastas, loza cristal, vidrio, cuerdas de guitarra, algunas fábricas de armas blancas y la importantísima y re-

nombrada que posee el Estado en la capital.

Comercio.—Su tráfico se reduce á la exportación de algunas de sus manufacturas y la importación de las provincias vecinas y sobre todo de Madrid, de cuantos artículos hacen falta á las escasas exigencias de su población.

Férias.—El 25 de Febrero, Cervera, el 22 de Marzo, Puente del Arzobispado; el 15 de Agosto, Toledo; el 15, 16 y 17 del propio mes, Almendral; del 1 al 4 de Setiembre, Illescas y Torrijos; el 3, Toboso; el 8, Ocaña; el 14, Mora; el 20, Puebla de Montalban, el 21, Talavera de la Reina; el 29, Urda, y el 26 de Octubre Mora.

Toledo.—Capital de la provincia de su nombre situada en una eminencia circundada, en forma de herradura, por el río Tajo; dista de Madrid 90 kilómetros que se recorren en ferro-carril, línea del Mediodía, y cuenta una población de más de 21,000 almas. Es, sinó la primera, una de las antiguas metrópolis españolas que conserva mayor número de recuerdos y tesoros artísticos, guerreros y religiosos de otras edades y distintas civilizaciones. Está todavía circundada por una vieja y sólida muralla, sus casas y sus calles desiguales en su construcción como en su piso, ofrecen todo el aspecto pintoresco é incómodo de aquellos tiempos en que era el pelear descanso del soldado y la guerra formaba parte de las ocupaciones del sibarita. Cuenta muchos y famosos edificios antiguos de entre los cuales debemos citar en primer término su famosa catedral metropolitana fundada en el año 587 por San Eugenio; magnífico tabernáculo de piedra labrada con el mejor gusto gótico, en el que se guardan inmensos tesoros del culto y del arte legados por por la mano ó las riquezas de Alonso Bertrugete y Felipe de Borgoña, el cardenal Cisneros, los Reyes Católicos, San-

cho el Bravo, el rey Alfonso VI y el emperador Alfonso séptimo. Son asimismo notabilísimos edificios, el palacio Arzobispal, la Casa Ayuntamiento, el Alcázar (hoy colegio militar), San Juan de los Reyes, el nuevo hospital del Nuncio, etc., etc. Existen en la misma varios es-

tablecimientos de beneficencia é instrucción, una riquísima Biblioteca provincial con mas de 70,000 volúmenes, Museo de Pinturas, Teatro, Círculos de recreo, Fábricas de armas blancas, ornamentos de iglesia y demás comunes á la provincia, como centro natural de la misma. Arzo-

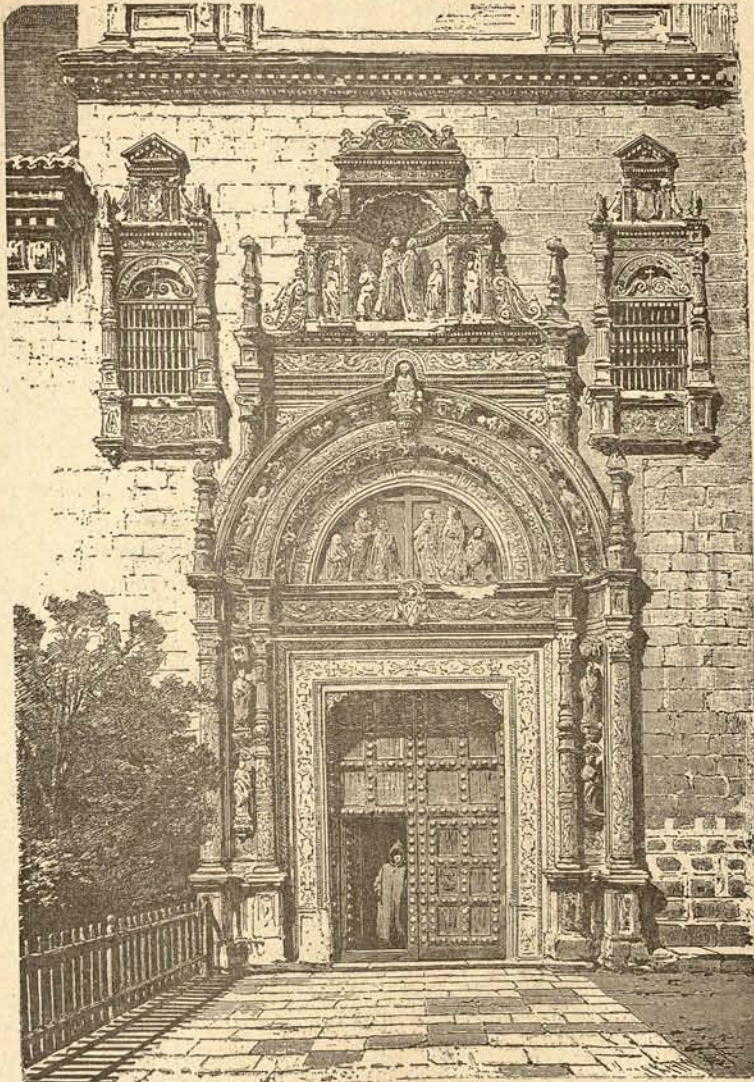

HOSPITAL DE SANTA CRUZ—TOLEDO

bispo, Obispo auxiliar, Gobiernos Civil y Militar, Diputación Provincial, Ayuntamiento, Audiencia de lo criminal, Juzgado de primera instancia en el que van

comprendidos 13 Ayuntamientos con 34,000 habitantes, Academia general de Infantería, Escuela central del tiro, Delegación de Hacienda, Correos, Telégrafos, Juntas de Agricultura y de Instrucción pública, Asociación de Ganaderos, Instituto de segunda enseñanza, Escuela Normal de maestros, 30 profesores de Instrucción primaria y consulado de Portugal.

Partidos Judiciales

Escalona. — 18 Ayuntamientos con 20,000 habitantes; su cabeza dista 45 kilómetros de la capital y cuenta una población de mas de 1,000 almas.

Illescas. — 27 Ayuntamientos con 25,600 habitantes; su cabeza situada á 40 kilómetros de la capital tiene estación en la vía férrea de Madrid á Lisboa y cuenta una población de 1,600 almas; conserva la casa donde se hospedó Francisco I de Francia despues de su cautiverio y la Torre de la Asunción, verdadero monumento artístico. Tiene Casino y celebra fèria el 1.º Setiembre.

Lillo. — 7 Ayuntamientos con 20,600 habitantes; su cabeza dista 61 kilómetros de la capital y 10 de la estación de Villacañas; cuenta 2,600 almas de población agrícola y posee una bella iglesia parroquial.

Madridejos. — 5 Ayuntamientos con 21,500 habitantes; su cabeza situada á 61 kilómetros de la capital y 21 de la estación férrea de Tembleque, cuenta 6,300 almas de población agrícola, y manufacturera, nueve iglesias, un Convento de monjas, fábricas de aguardiente, licores, hilados, tejas, etc., Casino y Plaza de toros; celebra fèrias del 21 al 23 Setiembre y cuenta en su demarcación minas abundantes de ricos metales.

Navahermosa. — 17 Ayuntamientos con 27,500 habitantes; su cabeza, situada á

48 kilómetros de la capital, cuenta unas 3,300 almas de población agrícola.

Ocaña. — 12 Ayuntamientos con 24,600 habitantes; su cabeza, situada á 45 kilómetros de la capital, cuenta unas 5,000 almas de población agrícola y manufacturera, con bastante actividad mercantil. Tiene un Colegio de Misioneros, tres Conventos de monjas, dos cuarteles y un Casino. Su fèria anual tiene lugar el 8 de Setiembre.

Orgaz. — 13 Ayuntamientos con 27,000 habitantes; su cabeza, dista de la capital 28 kilómetros y 5 de la Estación férrea de Mora; cuenta una población agrícola y manufacturera de 2,700 almas.

Puente del Arzobispo. — 27 Ayuntamientos con 33,700 habitantes; su cabeza, situada á 100 kilómetros de Toledo cuenta unas 1,500 almas de población y verifica su fèria anual el 22 de Marzo.

Quintanar de la Orden. — 9 Ayuntamientos con 26,500 habitantes; su cabeza situada á 78 kilómetros de la capital y á 10 de la estación de Villacañas, cuenta unas 7,500 almas de población activa y laboriosa, industrial agrícola y mercantil, con dos casinos y varios establecimientos de instrucción.

Talavera de la Reina. — 32 Ayuntamientos con 38,300 habitantes; su cabeza, situada á 55 kilómetros de la capital con estación en la línea férrea de Madrid á Malpartida, cuenta unas 12,000 almas de población agrícola, industrial y mercantil puesto que es la ciudad de la provincia en que se encuentran todas las industrias peculiares á la misma con un comercio relativamente desarrollado, sólido y activo. Celebra fèrias importantes en 15 Mayo y 21 Setiembre. Es patria del famoso historiador Mariana y del autor de «Agricultura general Española» Alonso de Herrera. Tiene Audiencia de lo criminal, Administración de Rentas, Hospital y otros establecimientos benéficos;

Ateneo, dos Teatros y Plaza de Toros.

Torrijos. — 26 Ayuntamientos con 33,500 habitantes; su cabeza dista de la capital 22 kilómetros; cuenta 2,300 almas de población agrícola é industrial, Hospital, Convento de monjas Franciscanas, Estación en la vía férrea de Madrid á Malpartida, y celebra férias del 26 al 28 de Setiembre.

*
**

La *provincia de Ciudad Real*, la más meridional de Castilla, está enclavada en el territorio de LA MANCHA (de la voz árabe *Manxa*, tierra desecada). Este país, ilustrado por el genio del autor del Quijote, es uno de los más tristes y monótonos de España con sus llanuras interminables, secas, sin árboles y sin aguas corrientes de importancia, exceptuándose las del río Guadiana. La población es escasa y generalmente pobre; los ricos gastan poco y guardan su dinero sin emplearlo en empresas útiles ó lucrativas. Los manchegos son excelentes soldados y buenos cazadores; pero es la Mancha el país de los bandoleros legendarios, los cuales, no pudiendo entregarse á su reprobado medio de vivir en las llanuras manchegas, infestan las encrucijadas de Sierra Morena, los montes de Toledo, los bosques de Guadalupe y otras comarcas limítrofes. El mejoramiento de las costumbres públicas, el nivel moral más elevado que en los antiguos tiempos y el benemérito cuerpo de la Guardia civil, han hecho disminuir en alto grado, la odiosa plaga del bandolerismo.

La capital de la provincia es CIUDAD REAL, con 14,000 habitantes, comercio de ganado asnal y mular y célebre por la batalla de 1809.

Las poblaciones más importantes son: *Miguelturra* cerca de Ciudad Real; *Ar-*

gamasilla, donde Cervantes hallándose preso concibió, y en parte escribió, su inmortal DON QUIJOTE DE LA MANCHA; *Alcázar de San Juan* en el empalme de varias líneas férreas; *Valdepeñas* famoso por sus vinos, *Almagro*, *Herencia* y *Manzanares* pueblos de consideración; *Calatrava* con el castillo de la orden; *Villanueva de los Infantes*, cerca del sitio en que lucharon en 1369 don Pedro y don Enrique, en el lugar llamado el *campo de Montiel*; *Daimiel* con más de 13,000 almas; *Almodóvar del Campo*, villa conocida por sus minas de plata, vinos, aceite y azafran, *Almaden* con abundantes minas de mercurio y *Almadenejos*.

*
**

ESTADÍSTICA PROVINCIAL

CIUDAD REAL. — Superficie, 20,305 kilómetros cuadrados.

Habitantes.—267,000.

Minas.—De azogue, antimonio, plomo argentífero, hierro, cobre y carbón de piedra.

Aguas medicinales. — Fuencaliente, Hervideros de Fuensanta, Navalpino, Puertollano, Valdepeñas y Villar del Pozo.

Agricultura.—Trigo, cebada, centeno, maíz, garbanzos, lentejas, habas, anís, cañamones, patatas, nabos, zanahorias, remolacha, etc. Cosecha además ricos melocotones y buenos aceites, y vinos, entre estos descuella el renombrado de Valdepeñas; zumaque, rubia, azafran, esparto, lino, cáñamo, ajenjos é infinidad de otras plantas útiles y medicinales. Abunda igualmente el ganado mular y lanar.

Industria.—Paños, blondas, encajes, y otros varios tegidos de lana, lino, etc. Se fabrica también pólvora, salitres, ja-

bón y chocolate; existen igualmente algunos hornos de cal, yeso y objetos de barro.

Comercio. — Exceptuando la exportación de vinos, se reduce al cambio de productos con las demás provincias necesario á cubrir las necesidades de la comarca en la que resta mucho que explotar.

Férias.—En Almagro, Calzada de Calatrava, Valdepeñas, Herencia, Ciudad-Real, Villanueva de la Puente, Santa Cruz de Mudela, Alcázar de S. Juan, Almodovar del Campo y Miguelturra.

Ciudad-Real.—Capital de la provincia de su nombre situada á 5 kilómetros del Guadiana y á 170 de Madrid, á la que está enlazada por la vía férrea de Badajoz, cuenta una población de unas 14,000 almas. Tiene varios edificios notables entre los que descuellan el Instituto, casa de Misericordia y Hospital; calles rectas y espaciosas; se ha construído un Manicomio provincial y un buen Matadero público. La mayor parte de las industrias de la provincia se desarrollan en la capital que entre sus círculos cuenta el muy importante llamado Industrial; celebra fèria el 15 de Agosto. —Gobierno Civil y Militar, Diputación; Obispado, Priorato de las Ordenes Militares; Tribunal eclesiástico, Seminario Conciliar; Audiencia de lo criminal; Juzgado de primera instancia en el que van comprendidos 8 Ayuntamientos con 27,000 habitantes; Delegación de Hacienda; Correos; Telégrafos; Asociación de ganaderos; Juntas de agricultura, Beneficencia y Sanidad, Provincial de Instrucción pública y local de Instrucción primaria; Escuela normal de Maestros y de Maestras, varias elementales y dos Casinos.

Partidos Judiciales.

Alcázar de San Juan.—8 Ayuntamientos con 40,000 habitantes; su cabeza dista 67 kilómetros de la capital, á la que está unida por la línea férrea de Madrid á Alicante en su cruce con la línea de Andalucía, siendo su población de unas 8,600 almas. Tiene dos conventos y cosecha en gran cantidad buenos vinos, aceites y raíz de palo dulce.

Almaden.—8 Ayuntamientos con 17,000 habitantes; su cabeza situada á 77 kilómetros de la capital, y unida á la misma por la vía férrea de Badajoz cuenta 6,500 almas de población. Distinguese esta comarca por sus renombradas y productivas minas de azogue. Tiene Escuela oficial de minas.

Almagro.—6 Ayuntamientos con 23,000 habitantes; su cabeza á 17 kilómetros de la capital está unida á la misma por la línea férrea de Madrid á Ciudad-Real, y cuenta una población de 8,500 almas. Tiene Casino, Teatro, Plaza de Toros y algunas escuelas. Su principal industria es la fabricación de blondas y encajes.

Almodóvar del Campo.—16 Ayuntamientos con 31,500 habitantes; su cabeza dista unos 36 kilómetros de la capital, y cuenta más de 8,000 almas de población. Tiene colegio de segunda enseñanza, cuatro escuelas gratuitas y dos Casinos. Se encuentran en su término las famosas minas de *Horcajo*.

Daimiel.—4 Ayuntamientos con 18,800 habitantes; su cabeza dista de la capital, á la que se enlaza por la vía férrea de Madrid, unos 29 kilómetros. Tiene dos Parroquias, 2 Casinos y 2 Conventos, y encierra una población agrícola en su mayor parte de cerca 10,000 almas.

Infantes.—6 Ayuntamientos con 27,500 habitantes; su cabeza está situada á 78 kilómetros de la capital y cuenta unas 7,000 almas de población.

Manzanares.—6 Ayuntamientos con 23,000 almas; su cabeza está enlazada á la capital por 45 kilómetros de la vía férrea de Madrid, y cuenta unas 9,000 almas de población, su cosecha más importante es de azafran. Tiene un Círculo industrial y un Casino.

Piedrabuena.—16 Ayuntamientos con 17,000 habitantes; su cabeza está situada á 22 kilómetros de la capital, y encierra una población de más de 3,000 almas.

Valdepeñas.—7 Ayuntamientos con más de 30,000 habitantes; su cabeza se encuentra enlazada á la capital por 45 kilómetros de ferrocarril, línea de Madrid á Córdoba, y cuenta una población de 13,600 almas. En su comarca se cosechan los famosos vinos que llevan su nombre, y que son su principal riqueza. Tiene varios establecimientos de instrucción, y 4 Casinos. Celebra fériás el 7 de Agosto.

es BADAJOZ (*Pax Augusta*), plaza fuerte á orilla del Guadiana frente á la plaza portuguesa de Elvas. Badajoz ha sido sitiada y tomada muchas veces. Cuenta sobre 23,000 habitantes.

Las poblaciones más importantes de dicha provincia son *Mérida (Emérita-Augusta)*, la antigua capital de Lusitania; conserva grandes y monumentales ruinas de la época romana, entre ellas las del arco del triunfo, el acueducto, etc.; *Olivenza*, plaza fuerte que hasta principios del siglo perteneció á Portugal; *Medellin*, patria de Hernan Cortés, en cuyos campos perdieron los españoles una batalla en 1809; *Jerez de los Caballeros*, propiedad que fué de los caballeros de Santiago y patria de Balboa; *Alburquerque*, *Don Benito*, *Villanueva de la Serena*, *Zafra*, *Llerena*, *Fregenal*, *Castuera*, *Almendrajejo* en la *Tierra de Barros* fértil en trigo, etc.

*
**

XV.

ESPAÑA CENTRAL.—EXTREMADURA; PROVINCIAS, CAPITALES, POBLACIONES IMPORTANTES.

EXTREMADURA al O. de Castilla la Nueva, es un país poco poblado y poco cultivado atravesado por el Tajo y el Guadiana. Abunda en pastos que alimentan rebaños numerosos. Su industria y comercio, son muy modestos, pero es muy activo el contrabando. Su clima es de los más rigurosos y extremados de toda la península, en todas las estaciones. Los extremeños son buenos soldados, lo mismo de infantería que de caballería, en todas latitudes. De la antigua Extremadura se han hecho dos provincias.

La *provincia de Badajoz*, cuya capital

ESTADÍSTICA PROVINCIAL

BADAJOZ. — Superficie, 12,500 kilómetros cuadrados.

Habitantes.—444,000.

Minas.—De oro, plata, cobre, plomo argentífero y cinabrio.

Aguas medicinales.—En Alange.

Agricultura.—Cereales, aceites, vinos y abundantísimos pastos, en los cuales se mantienen en gran número los ganados de todas clases.

Industria.—Jabón, lienzo ordinarios, curtidos, aguardientes y alfarería.

Comercio.—Es de poca importancia, exceptuando el de lanas y ganados.

Férias.—Alconchel, Telambio y Villanueva de la Serena en Mayo; Azagua, Badajoz y Mérida en Agosto; Alburquerque, Don Benito, Fregenal, San Vicente de Alcántara, Villanueva de la Serena y

Zalamea en Setiembre; Zafra en Octubre.

Badajoz.—Su capital, está situada á 507 kilómetros de Madrid que se recorren en ferro-carril, línea de Ciudad-Real. Cuenta unos 23,000 habitantes. Es plaza fuerte fronteriza á Portugal, tiene un famoso castillo de la Edad Media, y un puente romano sobre el Guadiana, reconstruido en 1880. Gobierno civil, Diputación provincial, Ayuntamiento, Capitanía general, Cuerpo de Estado Mayor, Gobierno militar, Obispado sufragáneo del Arzobispado de Sevilla, Seminario, Audiencia de lo criminal, Juzgado de primera instancia, cabeza del distrito de su nombre, al que van incluso 3 Ayuntamientos con unos 26,000 habitantes; Delegación de Hacienda, Administración de Aduanas, Correos, Telégrafos, Obras públicas, Asociación de Ganaderos, Juntas provinciales de Beneficencia y Sanidad y de Agricultura é Instrucción pública, Academia provincial de ciencias médicas, Instituto de segunda enseñanza, Escuela normal de Maestros y de Maestras.

Partidos Judiciales.

Alburquerque.—6 Ayuntamientos con 19,000 habitantes; su cabeza dista de la capital 39 kilómetros y cuenta mas de 7,000 almas. Es población agrícola muy antigua, y cuenta algunas pequeñas fábricas de tejidos, sombreros, y jabón, etc., y un casino. Celebra Féria, el 6 de Setiembre.

Almendralejo.—14 Ayuntamientos con 40,000 habitantes, su cabeza dista 50 kilómetros de la capital y cuenta 10,000 almas. Cereales, aceite y vino en abundancia son sus principales productos. Celebra una fiera de bastante importancia en 18, 19 y 20 de Agosto.

Castuera.—11 Ayuntamientos y 34,000 habitantes, su cabeza dista 106 kilóme-

tros de Badajoz y encierra una población de 7,000 almas. Tiene minas de plomo, hierro y cobre.

Don Benito.—9 Ayuntamientos con unos 26,000 habitantes. Su cabeza dista de la capital 83 kilómetros y encierra una población de 15,000 almas; es población agrícola, aunque cuenta algunas pequeñas fábricas de tejidos, de lino y lanas comunes, su principal comercio consiste en el tráfico de ganado que es de mucha importancia. Celebra ferias durante los dias 7, 8 y 9 de Setiembre, y mercado todos los lunes.—Tiene dos Casinos.

Fregenal de la Sierra.—8 Ayuntamientos con 31,000 habitantes. Su cabeza dista de la capital 88 kilómetros siendo su población de unas 8,000 almas. Su industria y comercio consiste principalmente en la extracción de minerales y aceite de oliva. Celebra ferias el 21 de Setiembre y cuenta dos Casinos.

Fuente de Cantos.—10 Ayuntamientos con 31,000 habitantes; su cabeza dista de la capital 89 kilómetros y contiene una población de 7,000 almas; es patria del célebre pintor Zurbaran. Tiene dos casinos, varios colegios públicos y uno particular.

Herrera del Duque.—12 Ayuntamientos y 19,000 habitantes; dista su cabeza de la capital 144 kilómetros y cuenta una población de más de 3,000 almas, su principal comercio es de ganados.

Jerez de los Caballeros.—9 Ayuntamientos y 30,600 habitantes; su cabeza dista unos 60 kilómetros de la capital, siendo su población de 8,000 almas. En la agricultura, cria y explotación de ganados consiste su principal riqueza. A 5 kilómetros de la población existe la Granja, magnífica dehesa del Estado en donde está instalada una remonta oficial para la cria caballar. Ferias anuales á primeros de Setiembre.

Llerena.—18 Ayuntamientos con