

<b>XI.—AYUNTAMIENTOS</b> .....	231
Ayuntamiento de Madrid.....	231
Secretaria y dependencias.....	233
Servicios municipales.....	234
Fiel contraste y almotacen.....	235
Alumbrado público.....	235
Ramo de limpiezas.....	238
Servicio de incendios.....	238
Señales de incendio.....	239
Paseos y arbolados.....	239
Mataderos.....	241
Mercados y puestos públicos.....	243
Alineacion y ensanche de calles.....	245
Nuevas construcciones.....	253
Fuentes y bocas de riegos y de incendios.....	254
Lavaderos.....	258
Alcantarillados.....	260
Vigilantes subterráneos.....	261
Via pública urbana.....	262
Aceros y empedrados.....	264
Personal de obras públicas.....	264
Carruajes.....	266
Beneficencia municipal.....	270
Instruccion pública (*).....	272
Montes comunes.....	272
Funciones de iglesia.....	272
Subsistencias.....	273
<b>XII.—PRECIOS</b> .....	275
Alimentos.....	276
Ropas.....	280
Camas.....	280
Jornales.....	282
Materiales de construccion.....	284
<b>XIII.—AYUNTAMIENTOS DE LOS PUEBLOS</b> .....	290
Distritos municipales.....	290
Guia de Ayuntamientos.....	293
<b>XIV.—ELECCIONES</b> .....	301
Electores para Diputados á Córtes y provinciales (*).....	301
Elecciones de Diputados á Córtes (*).....	302
Diputados provinciales (*).....	303
Elecciones de Diputados provinciales (*).....	304
Electores municipales y elegibles (*).....	305
Elecciones municipales (*).....	305
<b>XV.—CORREOS</b> .....	306
Desarrollo.....	306
Conducciones.....	306
Paquetes.....	306
Efectos públicos trasportados.....	307
Tarifas.....	308
Indicaciones útiles al público.....	311

Correos marítimos españoles.....	312
Vapores correos.....	313
<b>XVI.—TELÉGRAFOS.....</b>	<b>321</b>
Extension de las líneas.....	321
Estaciones (de la provincia).....	321
Personal.....	321
Movimiento telegráfico.....	322
Recaudacion.....	323
Tarifas españolas.....	323
Estaciones telegráficas de España.....	323
Reglas generales para la correspondencia.....	326
Correspondencia internacional.....	330
Cuento de palabras.....	332
Tarifas é instrucciones para la correspondencia internacional.....	333
<b>XVII.—PARTE REGLAMENTARIA DE POLICIA.....</b>	<b>348</b>
Empadronamientos generales (*).....	348
Documentos de seguridad y licencias (*).....	349
Servicio doméstico.....	350
Carruajes de plaza.....	353
<b>XVIII.—DIVERSIONES Y ESPECTÁCULOS.....</b>	<b>359</b>
Teatros.....	359
Salones de baile.....	361
Circos.....	361
Plazas de toros.....	362
Jardines públicos.....	362
Casinos.....	362

## RAMOS DE FOMENTO.

---

<b>XIX.—SERVICIO GENERAL.....</b>	<b>364</b>
<b>XX.—ESTADÍSTICA INTELLECTUAL.....</b>	<b>366</b>
Academias reales ú oficiales.....	366
Academias particulares.....	371
Sociedades científicas.....	371
Cuerpos colegiados.....	372
Bibliotecas y Museos.....	373
Museo de Pintura y Escultura (*).....	380
Museo Nacional.....	385
<b>XXI.—INSTRUCCION PÚBLICA (*).....</b>	<b>388</b>
Facultades.....	388
Escuelas especiales.....	389
Enseñanza superior.....	389
Enseñanza profesional.....	389
Segunda enseñanza.....	390
Primera enseñanza.....	390
<b>XXII.—PRENSA PERIÓDICA.....</b>	<b>396</b>

<b>XXIII.—OBRAS PÚBLICAS</b> .....	405
Junta provincial de Obras públicas.....	403
Personal facultativo.....	405
Carreteras (costeadas por el Estado).....	404
— subvencionadas por la Diputación.....	411
Caminos vecinales.....	412
Portazgos, pontazgos y barcajes.....	414
Movimiento de las carreteras.....	415
Carruajes y caballos para comodidad y recreo.....	417
Trasportes fluviales.....	417
<b>XXIV.—FERRO-CARRILES</b> .....	418
Concesion de nuevas líneas.....	421
Conjunto de la red española.....	422
Tarifas é itinerarios.....	425
Cambio de trenes.....	445
Horas de salidas y llegadas.....	446
Condiciones reglamentarias.....	448
<b>XXV.—AGUAS</b> .....	449
<b>XXVI.—MONTES</b> .....	451
Turnos.....	452
Productos.....	455
Obstáculos.....	455
Plan de aprovechamiento.....	455
Subastas.....	455
Siniestros.....	455
Deslindes.....	455
Repoblacion.....	456
Régimen.....	456
<b>XXVII.—MINAS</b> .....	457
Zonas.....	457
Sustancias leñosas.....	457
Criaderos metalíferos.....	459
Turberas.....	459
Explotacion.....	459
<b>XXVIII.—AGRICULTURA</b> .....	464
Superficie productora.....	464
Cultivo.....	465
Instrumentos agrícolas.....	466
Riegos.....	467
Abonos.....	468
Jardines.....	469
Plagas contra el arbolado.....	469
Langosta y otros insectos.....	470
Animales dañinos.....	471
Produccion agrícola.....	472
Cereales.....	475
Hortalizas.....	474
Raíces alimenticias.....	475
Frutas.....	476
Caldos.....	478

Plantas textiles y tintóreas.....	479
Otros productos de la industria agricola.....	480
Precios de los cereales.....	481
<b>XXIX.—GANADERIA.....</b>	<b>483</b>
Riqueza pecuaria.....	483
Avance de recuento en 1859.....	485
Censo de 1865.....	486
Precios.....	498
Propietarios.....	499
Relacion del ganado con los habitantes.....	499
Servidumbres.....	500
Dehesas.....	501
Paradas.....	501
<b>XXX.—INDUSTRIA FABRIL.....</b>	<b>501</b>
Industria.....	502
Agentes dinámicos.....	505
_____ fuerza muscular.....	505
_____ motores hidráulicos.....	506
_____ máquinas de vapor.....	507
_____ motores de viento.....	507
Exposicion Universal de Paris de 1867.....	508
<b>XXXI.—COMERCIO.....</b>	<b>510</b>
Sociedades anónimas (*).....	510
Delegados (*).....	511
Sociedades mercantiles.....	511
Legislacion (*).....	512
Matriculas.....	515
Tribunal de Comercio.....	515
Bolsa de Comercio.....	516
Cotizaciones.....	516
Fiel contraste.....	522
<b>XXXII.—PESOS, MEDIDAS Y MONEDAS.....</b>	<b>523</b>
Sistema métrico-decimal.....	523
Equivalencias.....	523
Moneda (*).....	528
<b>XXXIII.—TRABAJO Y SUBSISTENCIAS.....</b>	<b>534</b>
Demanda de trabajo.....	534
Subsistencias.....	535

## RAMOS DE HACIENDA.

<b>XXXVI.—CONTRIBUCIONES.....</b>	<b>537</b>
Riqueza rústica, urbana y pecuaria.....	537
Riqueza imponible.....	537
Baja aparente.....	538
Repartimiento.....	538
Bases estadísticas.....	540

Cantidades repartidas.....	540
Recargos.....	541
Contribucion industrial y de comercio.....	541
Matriculas.....	542
Alteraciones.....	543
Crisis.....	543
Investigacion.....	543
Resultado de los ingresos.....	544
Impuesto sobre las industrias minera y metalúrgica.....	544
Recaudacion comparada.....	544
Impuesto especial sobre grandezas y titulos.....	545
Contribuciones extinguidas; alcances.....	546
Contribucion de consumos (')......	546
Impuesto sobre traslacion de dominio.....	547
Rentas estancadas.....	547
Valores parificados de 1865-66 y 1866-67.....	548
Tabacos.....	549
Sal.....	549
Sello del Estado.....	549
Propiedades y derechos del Estado.....	550
Estado comparativo de la recaudacion.....	550
<b>XXXV.—PRESUPUESTOS.....</b>	554
Presupuesto municipal de Madrid.....	556
Presupuestos de los pueblos en 1867-68.....	558
_____ en 1868-69.....	570
<b>XXXVI.—PROPIOS Y ARBITRIOS.....</b>	584
Propios.....	584
Arbitrios.....	586

## RAMOS DE GUERRA.

---

<b>XXXVII.—CONTINGENTES MILITARES.....</b>	587
Cupos.....	587
Tallas.....	587
Defectos fisicos.....	590
Ingresados.....	591
Redenciones.....	591
Abonos por cuenta del cupo.....	592
Territorio militar.....	592
Puntos militares.....	593
Cantones militares de la capital.....	593
Edificios militares.....	595
Poblacion militar.....	584
Servidumbres y cargas.....	595
Alojamientos.....	595
Bagajes.....	596
Suministros.....	596

## VARIOS.

---

	PAGINAS.
<b>XXXVIII.—AGENDA.....</b>	597
<b>XXXIX.—CALENDARIO PARA EL AÑO DE 1869.....</b>	628
<b>XL.—APÉNDICE.....</b>	640
Ley Orgánica Provincial.....	543
Diputacion provincial de Madrid.....	660
Ley Municipal.....	661
Ayuntamiento de Madrid.....	693
Ley electoral.....	694
Circunscripciones electorales.....	714
Disposiciones sobre el Crédito, la Industria y el Comercio.....	715
Telégrafos.....	716
Derechos individuales.....	717
Enseñanza.....	718
Advertencia importante.....	718
<b>ÍNDICE.....</b>	719

## ERRATAS ADVERTIDAS.

---

<u>PAGINAS.</u>	<u>LINEAS.</u>	<u>DICE.</u>	<u>DEBE DECIR.</u>
72	Antepenúltima .	24.054	14.054
228	{ Penúltima del primer es- tado, columna 2.ª..... }	1.347	2.347
272	25	CONSTRUCCION PUBLICA.	INSTRUCCION PUBLICA.
432	27	tozzo.	tozza.

726



1046195



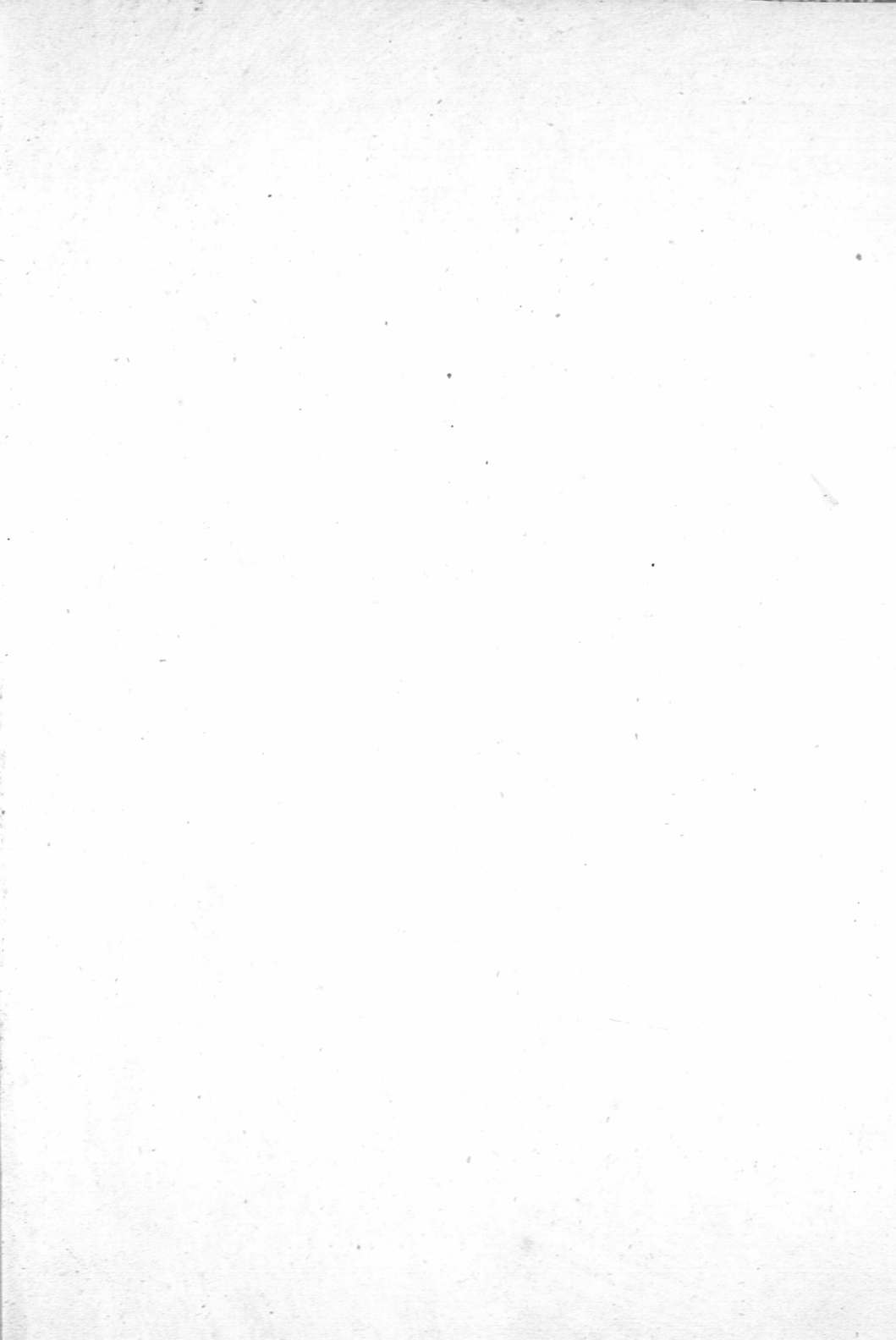

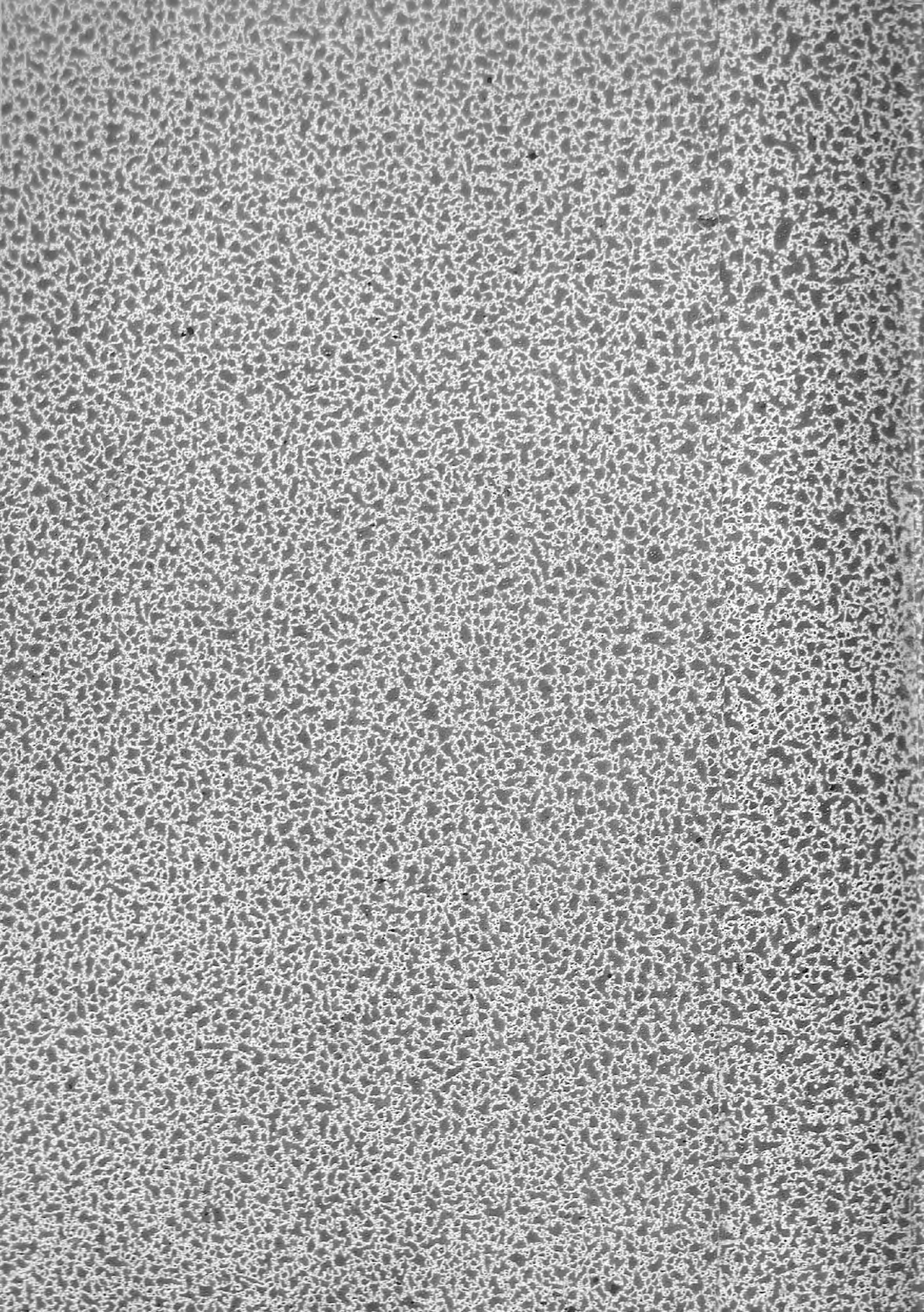

LUIS BARDON  
LIBRERO - ANTICUARIO

LEE TO  
QUE TE

Madrid  
1877