

SU SERVICIO DE LAVANDERIA SERA
ALTAMENTE RENTABLE SI ACUDE A

Miele

Según la importancia de su instalación, sistema de calefacción a utilizar, grado de automatización deseado MIELE le ofrece una gama completa de lavadoras con una capacidad de 4 a 30 kgs., centrifugadoras, secadoras y planchadoras que le darán una mayor rentabilidad. Confíenos su problema, nuestros técnicos se lo resolverán **gratuitamente** y sin compromiso por su parte.

Distribuidor autorizado :

HISPANO HOGAR

MARQUES DE SANTA CRUZ DE
MARCENADO, 8-TELEF. 2243842

— M A D R I D —

Anuncio n.º 3



Miele

calidad insuperable
garantía absoluta

Solicite información gratuita
enviándonos este cupón 3

Nombre :

Calle :

Población :

.....



CAJA DE AHORROS Y MONTE DE PIEDAD DE MADRID

La Institución madrileña de crédito y ahorro más antigua de España

Actúa bajo el Protectorado del Ministerio de Hacienda

EMPLAZAMIENTO DE SUS OFICINAS EN MADRID Y SU PROVINCIA:

EN MADRID (Capital)

Central: Plaza de las Descalzas, número 1 (provisional).
Subcentral: Alcalá, 1.

SUCURSALES URBANAS

Eloy Gonzalo, 10.
Bravo Murillo, 186.
Ronda de Valencia, 2.
Monte Iguelo, 11 (P. Vallecas).
Calle de Toledo, 77.
Conde de Peñalver, 6.
General Mola, 71.
Cea Bermúdez, 43.
Martínez Izquierdo, 92.
Embajadores, 170.
Gabino Jimeno, 1.
Vinaroz, 1.
Doctor Esquerdo, 33.
Bravo Murillo, 321.
Paseo Reina Cristina, 38.
San Bernardo, 38.
Muñoz Grandes, 30 (Carabanchel B.)
Barquillo, 17.
Ntra. Sra. Valverde, 9 (Fuencarral).
General Ricardos, 128.
Fernán González, 58.
Alberto Palacios, 3 (Villaverde).
Baja de la Iglesia, 1 (Aravaca).
Ponferrada, 13 (Barrio del Pilar).
Avenida de Aragón, 153 (Canillejas).
General Sanjurjo, 18.
Marceliano Santamaría, 2.
Glorieta Ruiz Jiménez, 2.
Ciudad de los Angeles - Bloque 40.
Carlos Martín Alvarez, 98 (Puente Vallecas).
Paseo de las Delicias, 6.
Paseo de Extremadura, 164.
Avenida General, 16 (Barajas).
Avenida Marqués de Corbera, 89 (Barrio de la Elipa).
Avenida de la Albufera, 115 (Puente de Vallecas).

Marqués de Urquijo, 11.
Avenida Padre Piquer, 6 (Est. Sub. Campamento).
Eugenia de Montijo, 87 (Carabanchel Alto).
Uruguay, 8 (Polígono Santamarca).
Gran Vía Norte-Sur, 12 (Palome- ras Altas).
Manuel Alonso, s/n. (El Pardo).
Avenida de América, 30.
Colonia San Nicolás, 2 y 4.
Plaza del Marqués de Vadillo, 6.
Leonor Góngora, 19 (Villaverde Bajo).
Vicente Muzas, 15 y 17.
Hermanos García Noblejas, 5.
Virgen del Sagrario, 4.
Paseo de Extremadura, 32.
Avenida General, 16 (Barajas).
Avenida Marqués de Corbera, 89 (Barrio de la Elipa).
Avenida de la Albufera, 115 (Puen- te de Vallecas).
Marqués de Urquijo, 11.
Avenida Padre Piquer, 6 (Est. Sub. Campamento).
Avenida Generalísimo, 177 (Resi- dencia Sanitaria La Paz).
Avenida San Luis, 8 (Hortaleza).
Joaquín García Morato, 40.
Génova, 4.
Avenida de Barranquilla, 4 (Horta- leza).

EN MADRID (Provincia)

Alcalá de Henares.
Alcobendas.
Aranjuez.
Arganda.
Ciempozuelos.
Colmenar de Oreja.
Colmenar Viejo.
Collado Villalba.
Chinchón.
Getafe.

Leganés.
Morata de Tajuña.
Móstoles.
Navalcarnero.
Pinto.
Pozuelo de Alarcón.
San Fernando de Henares.
San Lorenzo de El Escorial.
San Martín de Valdeiglesias.
San Martín de la Vega.
Torrejón de Ardoz.
Valdemoro.
Villarejo de Salvanés.

EN CIUDAD REAL

Sucursales y Agencias:

Ciudad Real: General Aguilera, 8.
Alcázar de San Juan: Generalísi- mo, 29.
Daimiel: Mártires, 4.
La Solana: Concepción, 1 y 3.
Manzanares: General Moscardó, 17.
Puertollano: Avenida José Anto- nio, 1.
Tomelloso: Plaza de España, 6.
Valdepeñas: José Antonio Primo de Rivera, 18.

EN GUADALAJARA

Sucursal:

Guadalajara: Plaza de José Anto- nio, 13.

EN TOLEDO

Sucursales y Agencias:

Toledo: Toledo de Ohío, 9.
Consuegra: Gumersindo Díaz Cor- dobés, 1.
Quintanar de la Orden: Miguel de Echeagaray, 1.
Talavera de la Reina: San Fran- cisco, 29.
Villatobas: Plaza de España.

AHORRA Y VIVIRAS MEJOR

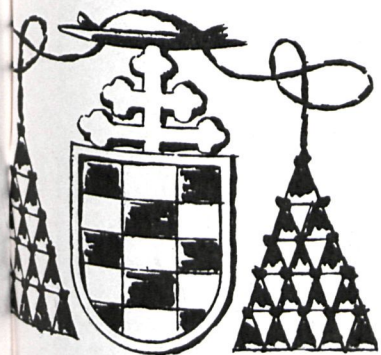

CISNEROS

*Revista editada por la Exma Diputación
Provincial de Madrid*

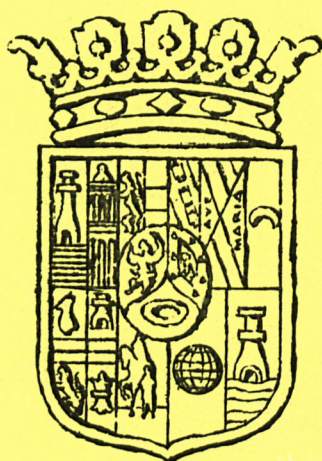

CRÓNICA PROVINCIAL

Depósito Legal. M.5.684 - 1958

Presidente del Consejo de Redacción

FRANCISCO ARQUERO SORIA



Director

ANTONIO GULLÓN WALKER

DICIEMBRE
MCMLXVII

AÑO XVII

NUM. 37

Sumario

	Obras y realidades	13
	Cuartillas leídas ante S. E. el Jefe del Estado	18
	Se inauguran los nuevos locales de la Imprenta Provincial y del Boletín Oficial de la provincia	22
	Visita a las obras del Hospital Psiquiátrico y comienza la construcción de la Ciudad Escolar Provincial «Francisco Franco»	26
	Explicación de la portada: El Ministro de la Gobernación inaugura el Hospital Oncológico «Marquesa de Villaverde»	33
JUAN SAMPELAYO	Noticias chicas del Madrid lejano	42
FELIX MELENDO ABAO	Requiem por un Colegio	46
JOSE DE CORDOVA	Pensamientos famosos que no se han hecho famosos todavía	52
FRANCISCO HERNANDEZ MORCILLO	Normas urbanísticas para el alfoz o contorno de Madrid	54
JOAQUIN AGUADO	Aniversario glorioso. Centenario del martirio de los Santos Apóstoles Pedro y Pablo	58
JUAN LUIS DE SIMON TOBALINA	Funcionarios del Estado y funcionarios locales	61
MARIA DEL ROSARIO BIENES	Labor cultural bibliotecaria de la Diputación Provincial de Madrid	62
	Información Provincial	69
BONIFACIO SORIA MARCOS	Turismo provincial madrileño	73
	Bienvenido seas, Madrid 1968	77
	Plenos de la Corporación Provincial	83

Dibujos: Lesmes, López Pinel y María Luisa Galán.

Fotos: R. Leal, López Contreras, Gerardo Contreras y Francisco Ontañón.

La Revista CISNEROS pone en conocimiento de sus lectores que el hecho de publicar un artículo no quiere decir que comparte las opiniones que se sostienen en los mismos. Estos artículos, con las correspondientes firmas de sus autores, reflejan, sin embargo, un punto de vista en muchas ocasiones interesante que la Dirección cree oportuno publicar, aunque, naturalmente, esto no quiere decir que esté de acuerdo con los juicios que se formulan.



Gran Hospital Provincial Médico Quirúrgico, con capacidad para 1.000 camas. Terminado y a punto de inaugurarse.

OBRAS Y REALIDADES

El breve proceso de unas fotos en colores, su transformación en grabados e impresión en papel, tiempo mínimo pero imprescindible para editar una revista, hace

Pabellón escuela de enfermeras.—En construcción.

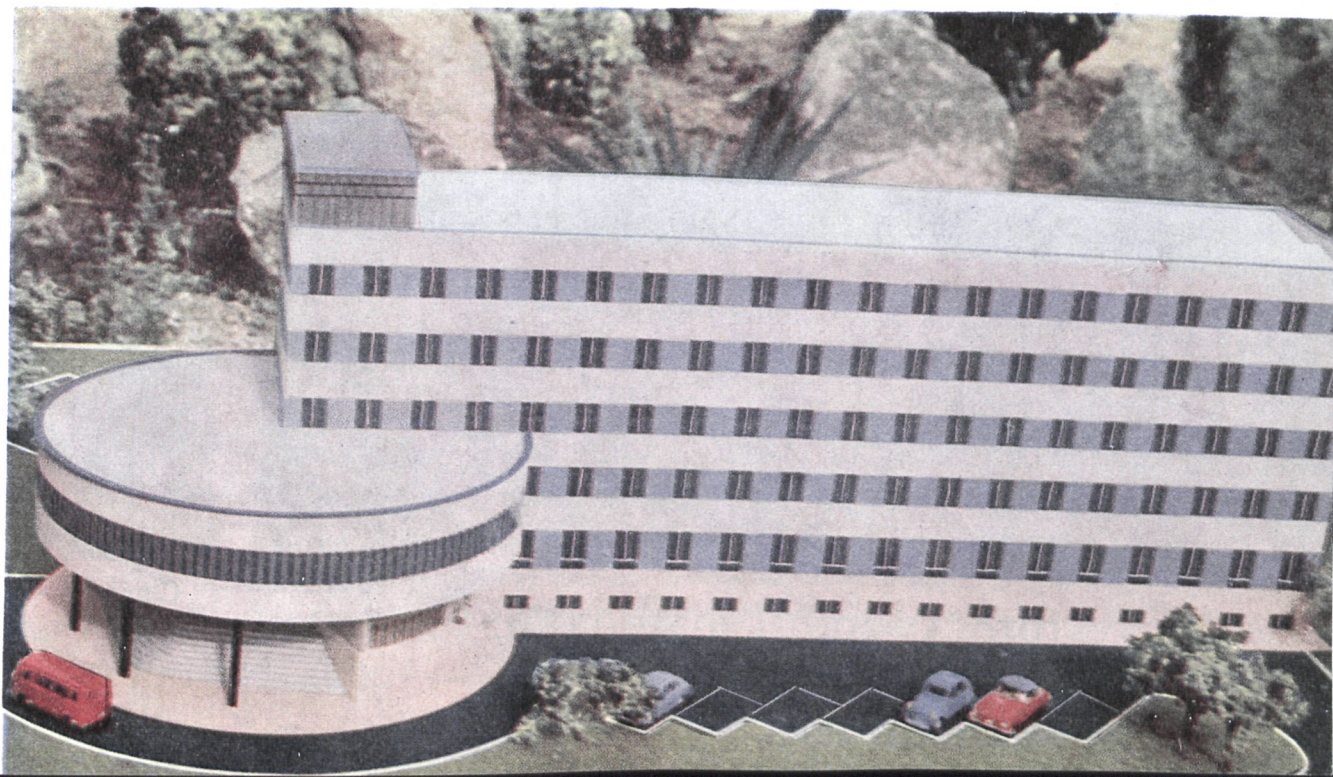

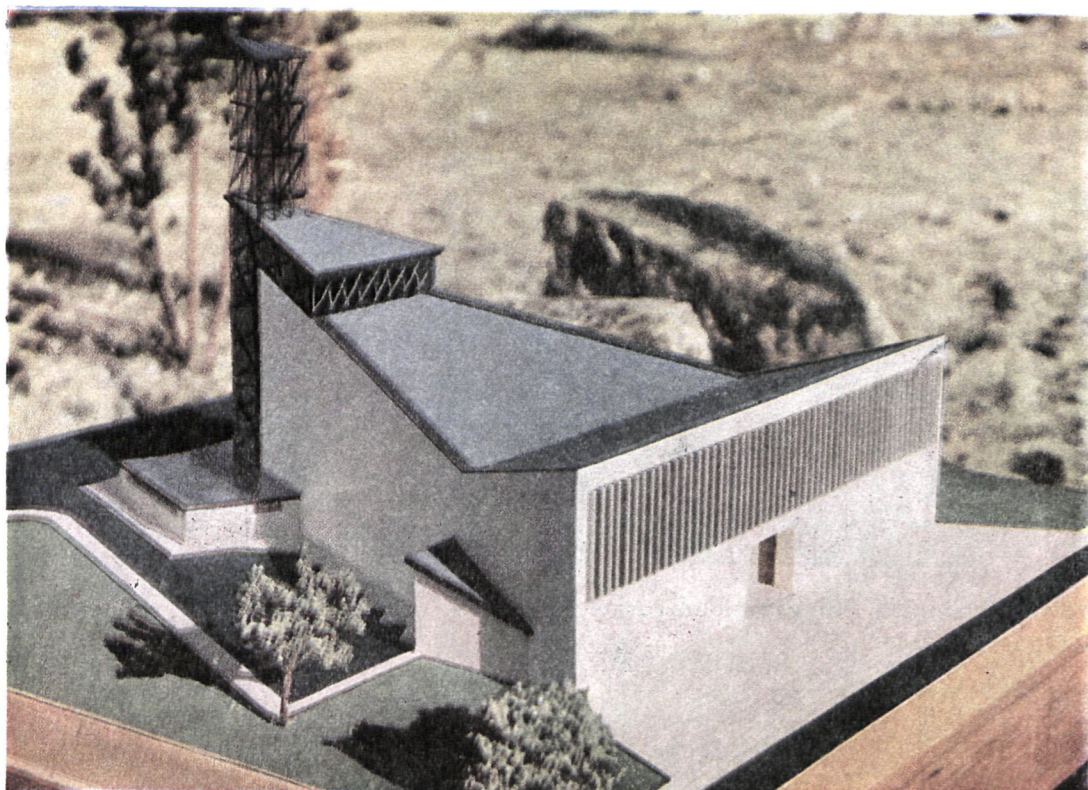

Iglesia de la Ciudad Sanitaria Provincial «Francisco Franco», cuya construcción está ya iniciada.



Parque Móvil Provincial. Terminado y en funcionamiento.



Imprenta Provincial. Edificio terminado y en funcionamiento.

que cuando el lector vea estas fotos—hechas en los primeros días de diciembre—, debido al gran ritmo de las obras a que nos referimos, queden ya pasadas especialmente en la construcción de la Ciudad Escolar y el Hospital Psiquiátrico, obras prácticamente culminadas casi, como demostraremos gráficamente en nuestro próximo número.

FOTOS EN COLOR: ROGELIO LEAL



Clínicas Psiquiátricas para enfermos mentales agudos (varones y mujeres), con capacidad para 275 camas. Terminado y en funcionamiento.



Hospital Provincial Oncológico «Marquesa de Villaverde». Capacidad: 275 camas. Terminado y en funcionamiento de servicio.

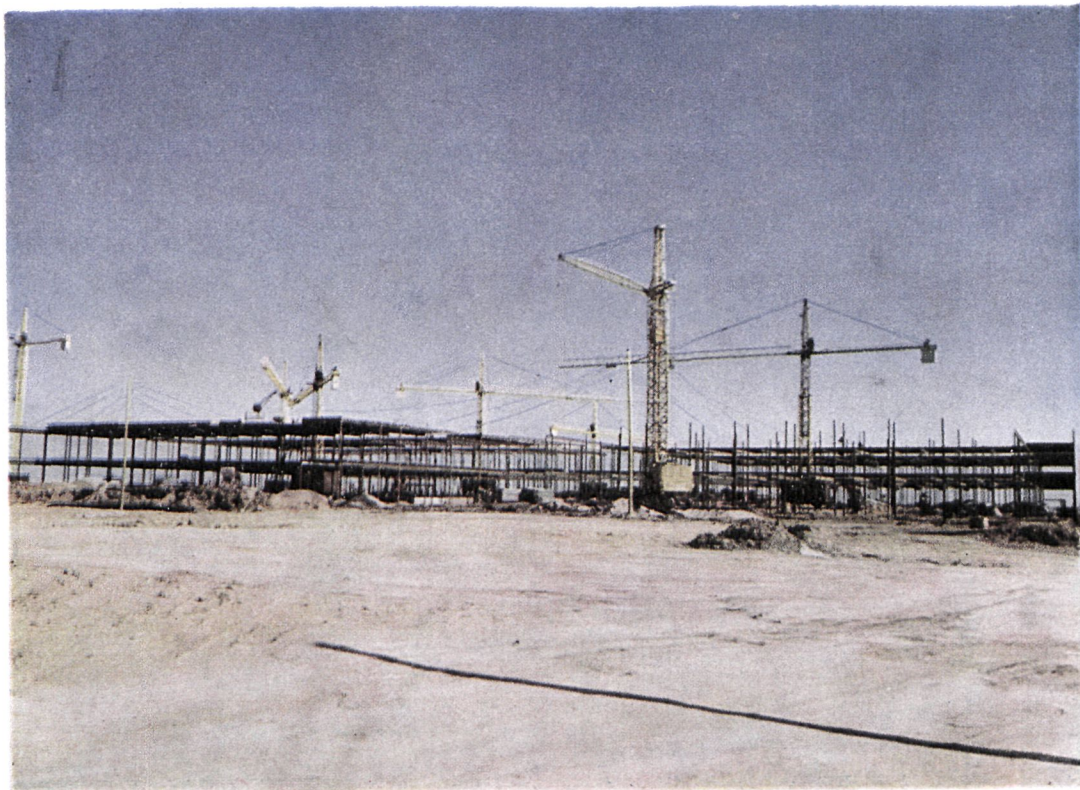

Ciudad Escolar Provincial «Francisco Franco», para 1.200 alumnos.
En construcción. Se terminará en Mayo de 1968.



Hospital Psiquiátrico para enfermos mentales crónicos. Capacidad: 1.200 camas.
Su construcción se finalizará en breve.



MOTOR IBERICA, S. A.

DIVISION REICOMSA

CAMIONES Y TRACTORES EBRO
MAQUINARIA DE OBRAS PUBLICAS MASSEY
FERGUSON
APEROS AGRICOLAS, COSECHADORAS
REPUESTOS LEGITIMOS EBRO, MASSEY Y FERGUSON
NEUMATICOS Y ACCESORIOS

R. FERNANDEZ VILLAVERDE. 43 - 45
TELEFONO 233 87 00

APARTADO 3147
MADRID - 3

ORTIZ Y COMPAÑIA, S. L.

OBRAS Y PROYECTOS

AL SERVICIO DE LA ADMINISTRACION PUBLICA
AL SERVICIO DE LA INICIATIVA PRIVADA

Especialización en construcción
de carreteras y desarrollo de Urbanizaciones, en todos sus aspectos.



MADRID - VIRIATO, 62 - TELEF. 224 98 42

CUARTILLAS LEIDAS ANTE S. E. EL JEFE DEL ESTADO POR EL PRESIDENTE DE LA DIPUTACION PROVINCIAL DE MADRID, EN LA AUDIENCIA CONCEDIDA A LA CORPORACION EL DIA 13 DE DICIEMBRE DE 1967

SENOR: Otro año en que la Diputación Provincial de Madrid, renovada en parte, conforme a disposiciones de Ley, se presenta ante Su Excelencia, respetuosa y reconocida por haberla concedido el honor y la alegría de poder expresarle su lealtad y adhesión firmísimas.

Dentro de nuestra capacidad de trabajo y de los límites que impone una serena y consciente administración de su economía, el año ha transcurrido para la obra de la Diputación con signo de actividad.

Brevemente, porque no debemos enervar su gran trabajo, y con su venia, voy a exponer, en nombre de la Corporación, de modo somero, realidades y obras futuras en desarrollo que, en brevísimo tiempo, también, constituirán realidades.

En el aspecto económico, la Corporación ha confeccionado, aprobado y presentado su Presupuesto ordinario para el año 1968. Ha sido estudiado concienzudamente y aparece nivelado en ingresos y gastos.



Acompañada por el Ministro de la Gobernación y del Gobernador Civil y Jefe Provincial del Movimiento, la Diputación Provincial de Madrid fué recibida en audiencia por Su Excelencia el Jefe del Estado el 13 de diciembre de 1967. El solemne acto se celebró en el Palacio de El Pardo a las 10,30 de la mañana, y, ante la Corporación en pleno, su Presidente, D. Carlos González-Bueno, hizo al Caudillo un resumen exacto de las múltiples actividades de la Diputación, muestra elocuente de la capacidad de trabajo de nuestra Corporación.

(Foto Contreras)

El Presupuesto correspondiente al año que termina se liquidará, según firmes impresiones, con un superávit que puede oscilar entre 4 y 6 millones de pesetas.

La Diputación está libre de deudas, y sus colaboradores más modestos reciben una asignación mínima anual superior a 72.000 pesetas.

ACCION SANITARIO ASISTENCIAL

La Ciudad Sanitaria Provincial «Francisco Franco» estará terminada, totalmente, en el próximo mes de febrero, es decir, a los veintidós meses del comienzo de su construcción.

Este complejo asistencial lo constituye el Hospital

Médico-Quirúrgico y de Especialidades, con capacidad para 1.000 camas. El Hospital Oncológico «Marquesa de Villaverde», con capacidad para 300 camas, y el Hospital Psiquiátrico para enfermos agudos y Hospital de Día, con capacidad para 350 camas. Estos dos últimos ya terminados y en función.

Como anexos a los tres grandes centros hospitalarios se construye una Parroquia pública, una Escuela de enfermeras y están ya en función el Parque de ambulancias y la Imprenta Provincial.

Todas estas edificaciones ocupan 30.000 metros cuadrados, de los 61.000 que tiene de extensión el gran solar. El resto, 31.000 metros cuadrados, es zona ajardinada y parque.