

**FABRICA
DE
JUGUETES**

**MANUFACTURAS
ALUM**

**POLIGONO
INDUSTRIAL**

**TELEFONO 22 03 10
T O L E D O**

TODO EN AUTOMOOCION



SAVA AUSTIN

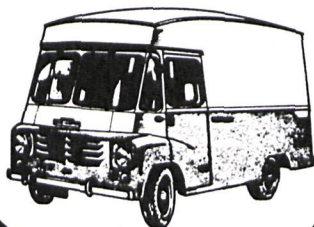

Pegaso Leyland

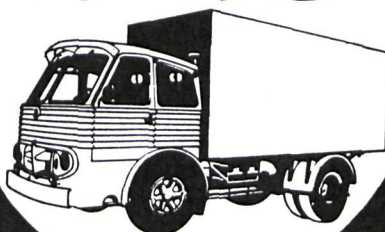

DAVID BROWN



TRACTORES AGRICOLAS
E INDUSTRIALES



RETROEXCAVADORAS
HIDRAULICAS

COSECHADORAS

KÖLA

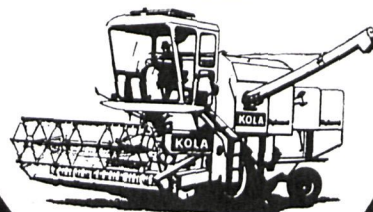

BARREDORAS
MECANICAS



CARRETILLAS
ELEVADORAS



Finanzauto
Y SERVICIOS, S. A.

CENTRAL: DR. ESQUERDO, 178 - 180 - MADRID - 7

24 SUCURSALES - 16 BASES DE SERVICIO

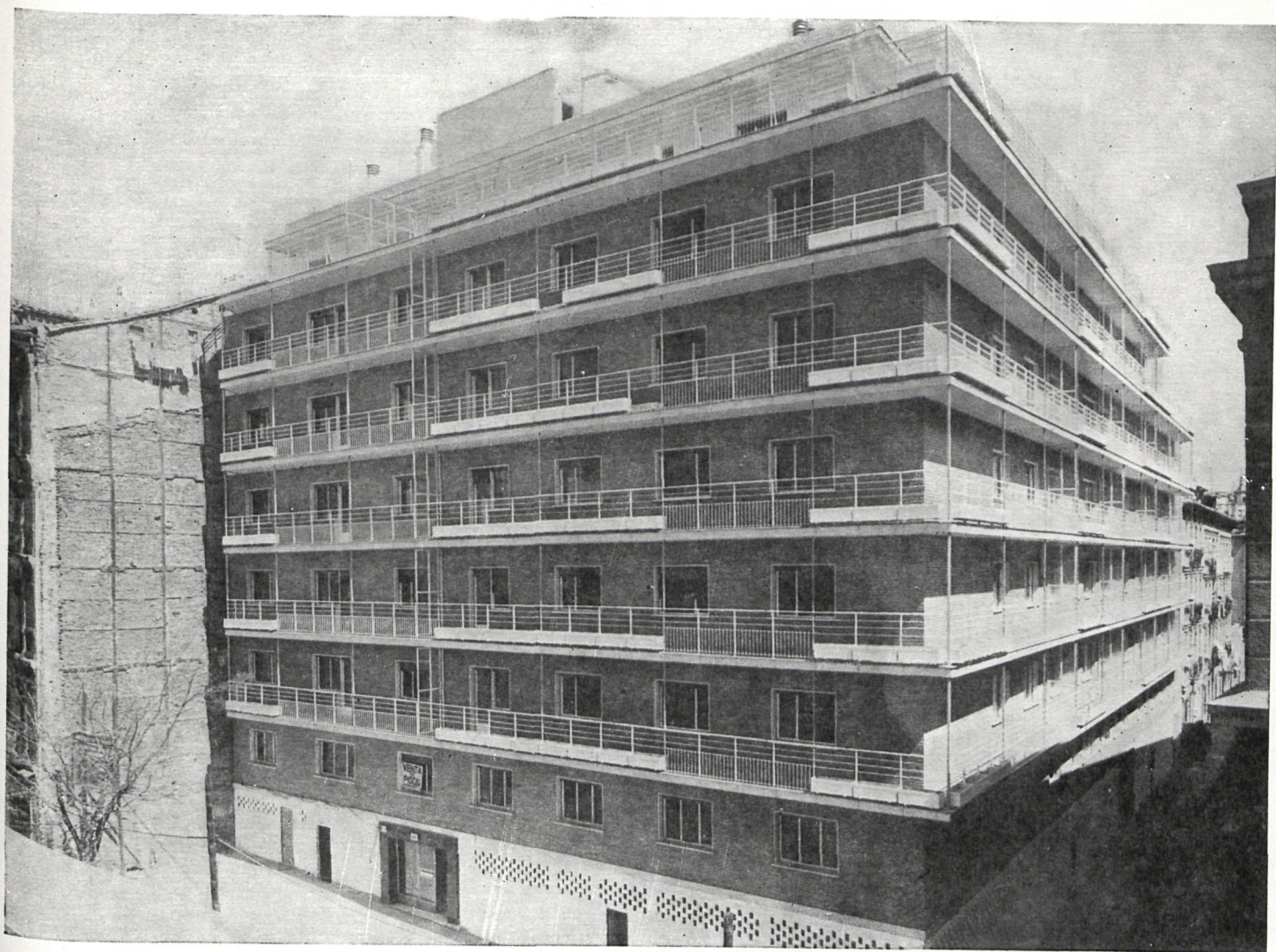

GOICOECHEA, S. L.

CONSTRUCCIONES GENERALES

AVDA. GENERALISIMO, 30

Teléfonos: 250 29 99
259 98 40
259 78 50

MADRID - 19

Un antibiótico que toma el Factor Humano en consideración



**Descuido del Paciente:
34 a 62% de los pacientes
cometen errores posológicos¹⁻⁴**

una cápsula por la mañana • una cápsula por la tarde
LEDERMICINA*300
Demetilclortetraciclina Lederle Cápsulas de 300 mg

El paciente es el 'otro factor' del tratamiento—su capacidad de recuperación, su cooperación y sumisión a la terapéutica. Es un hecho frecuentemente comprobado en práctica que muchos pacientes—34 a 62% de acuerdo con los estudios 1-4—no obedecen los regímenes de medicación que se les han prescrito.

Hay un antibiótico que toma el factor humano en consideración. Su efecto terapéutico sostenido, derivado de su farmacología única, permite omitir las dosis del mediodía y de la medianoche que suelen pasarse por alto—e inclusive mantener niveles terapéuticos de 1 a 2 días después de suspendida su administración. Para el paciente olvidadizo, ofrece un sencillo régimen posológico con sólo una

dosis por la mañana y otra al anochecer que proveen plena y continua actividad terapéutica durante las 24 horas del día.
■ elimina el problema creado por olvido de las dosis del mediodía y de la medianoche ■ permite al paciente disfrutar de reposo nocturno ininterrumpido ■ mantiene su eficacia antibacteriana de 24 a 48 horas después de la última dosis ■ contribuye a proteger al paciente que interrumpe demasiado pronto el tratamiento.

Referencias: 1. Schwartz, D. y col.: *Amer. J. Public Health* 52:2018-2029 (Dic.) 1962. 2. Dixon, W. D. y col.: *Lancet* 11:871-872 (2 de Nov.) 1957. 3. Curtis, E. B.: *Nurs. Outlook* 9:290-291 (mayo) 1961. 4. Mohler, D. N. y col.: *New Engl. J. Med.* 252:1116-1118 (30 de junio) 1955.

• Marca Registrada

LABORATORIOS REUNIDOS, S. A. - Núñez de Balboa, 56 - MADRID-1
LEDERLE Laboratories Div. — American Cyanamid Co.

CYANAMID

Lederle