



DIPUTACION PROVINCIAL DE MADRID  
RESIDENCIA DE ANCIANOS EN ARANJUEZ



43-46

Residencia de Ancianos en Aranjuez. Diputación Provincial de Madrid.



PROYECTO LA RIVERILLA

COOPERATIVA DE VIVIENDAS DE REPRESENTANTES Y VASALLENOS DE LA  
Ntra Sra de la ESPERANZA  
DOCTOR ARQUITECTO:  
D. SANTIAGO MESALLES GARCIA

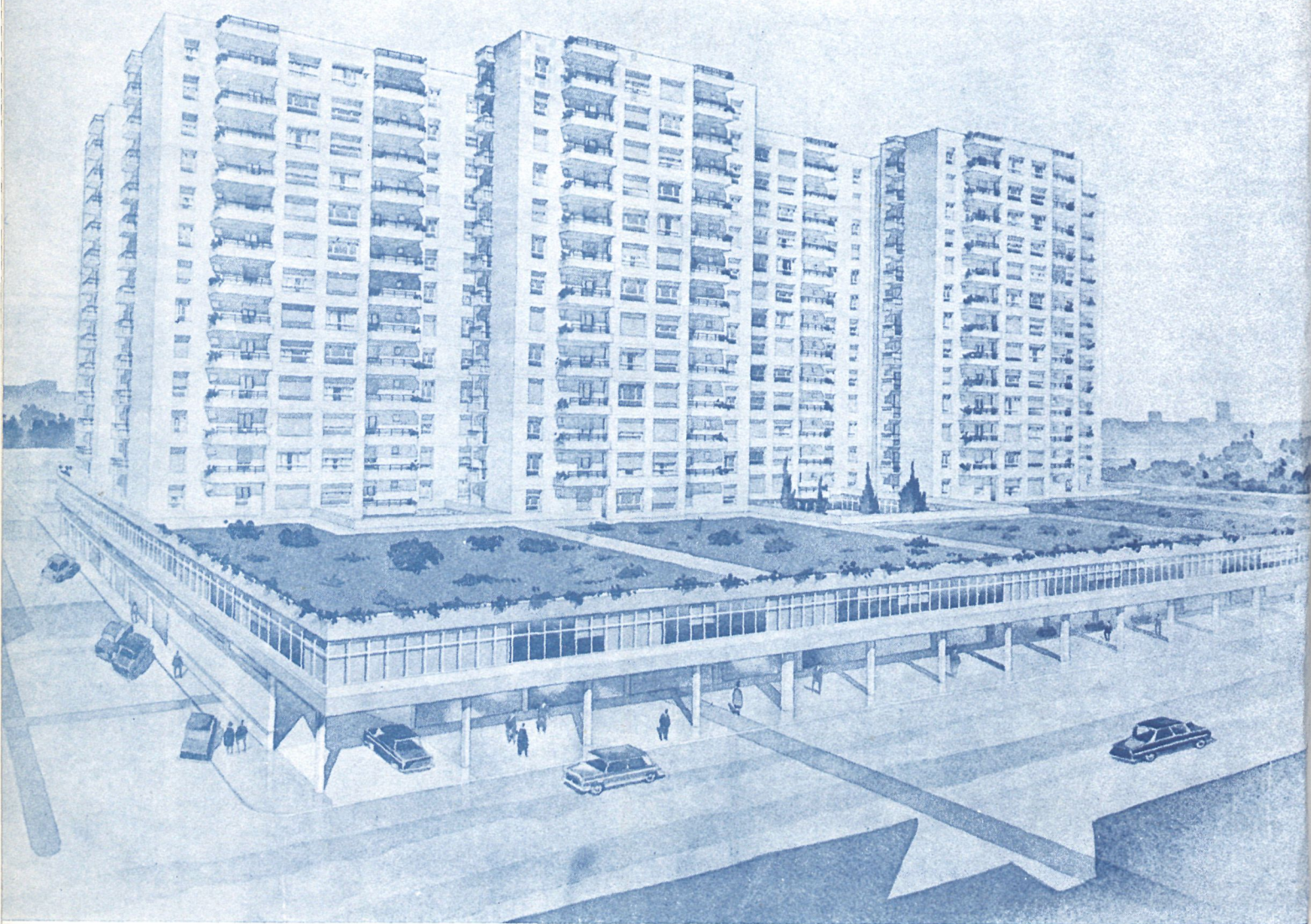

CONSTRUYE

GOICOECHEA, S. L.

AVDA. GENERALISIMO, 30  
TELEF. 458 89 50 (4 LINEAS)

MADRID





# REPSOL RACING

IDEAL PARA MOTORES SOMETIDOS A GRANDES ESFUERZOS, Y PARA MOTORES DE COCHES DE COMPETICION Y DE SERIE MEJORADOS

REFINERIA DE PETROLEOS DE ESCOMBREBAS, S. A.

El REPSOL-RACING es un aceite con más aditivos y detergentes que el aceite multigrado corriente. Permite el arranque en frío. Fuerte resistencia a las temperaturas elevadas. Fuerte resistencia al desgaste. Adaptable a cualquier clima y temperatura.



**Un aceite para los que exigen más**

**¡pero también para su coche!**





# un banco para todos



## *SERVICIO COMPLETO*

Para usted, cualquiera que sea su actividad, tanto si sus operaciones bancarias son grandes como si son pequeñas, haya tenido o no relación anterior con un Banco.

## *SERVICIO PERFECTO*



# BANCO DE BILBAO

desde 1857

Aprobado por el Banco de España con el n.º 6352

## Pioneer Concrete

# Hispania, S. A.

HORMIGON  
PREPARADO

Plaza del Marqués de Salamanca, 9  
MADRID

PLANTAS EN:

VILLAVERDE - Teléfono 217 19 40

COSLADA - Teléfono 205 33 37

FUENCARRAL - Teléfono 209 04 25

ALCORCON - Carretera Alcorcón-Leganés

LAS LOMAS - Carretera Majadahonda -  
Boadilla del Monte



# BANCO COCA

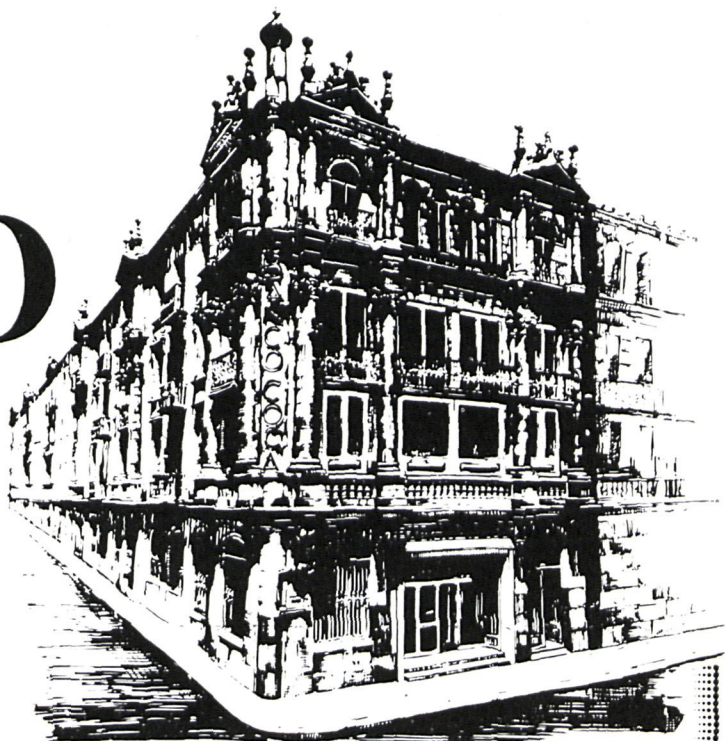

**ORGANIZADO PARA  
SERVIRLE MEJOR**

Realizamos toda clase  
de operaciones de Banca  
Bolsa y Ahorro

Sucursales y Agencias

CORRESPONSALES DIRECTOS  
EN LAS PRINCIPALES PLAZAS  
DEL MUNDO

Autorizado por el Banco de España con el n.º 7234/3



# Antonio García Simón

MINERO - ALMACENISTA  
DE  
CARBONES  
DE  
ANTRACITA

**OFICINAS: RONDA DE TOLEDO, 36  
TELEFONO 228 54 73**

---

\* **ALMACEN:  
VICALVARO  
CAMINO DE LA  
CEBOLLA, 6**

**MADRID**



# TODOS EN AUTOMOCION

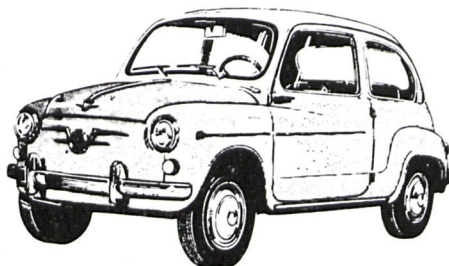
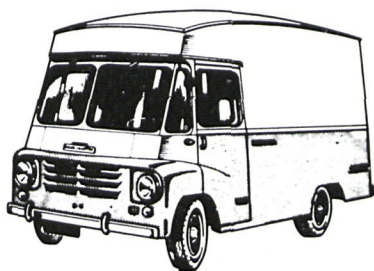
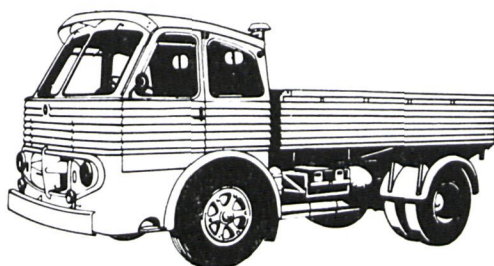

***Finanzauto***  
**Y SERVICIOS, S. A.**

**Doctor Esquerdo, 136 - Madrid - 7**

**TLFS. 251 90 00 - 251 04 00**





## *Fundación Generalísimo Franco*

INDUSTRIAS ARTISTICAS AGRUPADAS

Ha colaborado en el amueblamiento y decoración de la Ciudad Social de Ancianos "Francisco Franco", con sus talleres de:

MUEBLES  
ALFOMBRAS  
REPOSTEROS  
SEDAS  
PORCELANA  
TAPICES  
FORJA



EXPOSICION, VENTA Y TALLERES: **CARRETERA DE LA PLAYA, 378**  
FUENTELARREINA (EL PARDO)

## MUEBLES **POVEDA**



CARRETAS, 40  
ARGANDA DEL REY  
(MADRID)



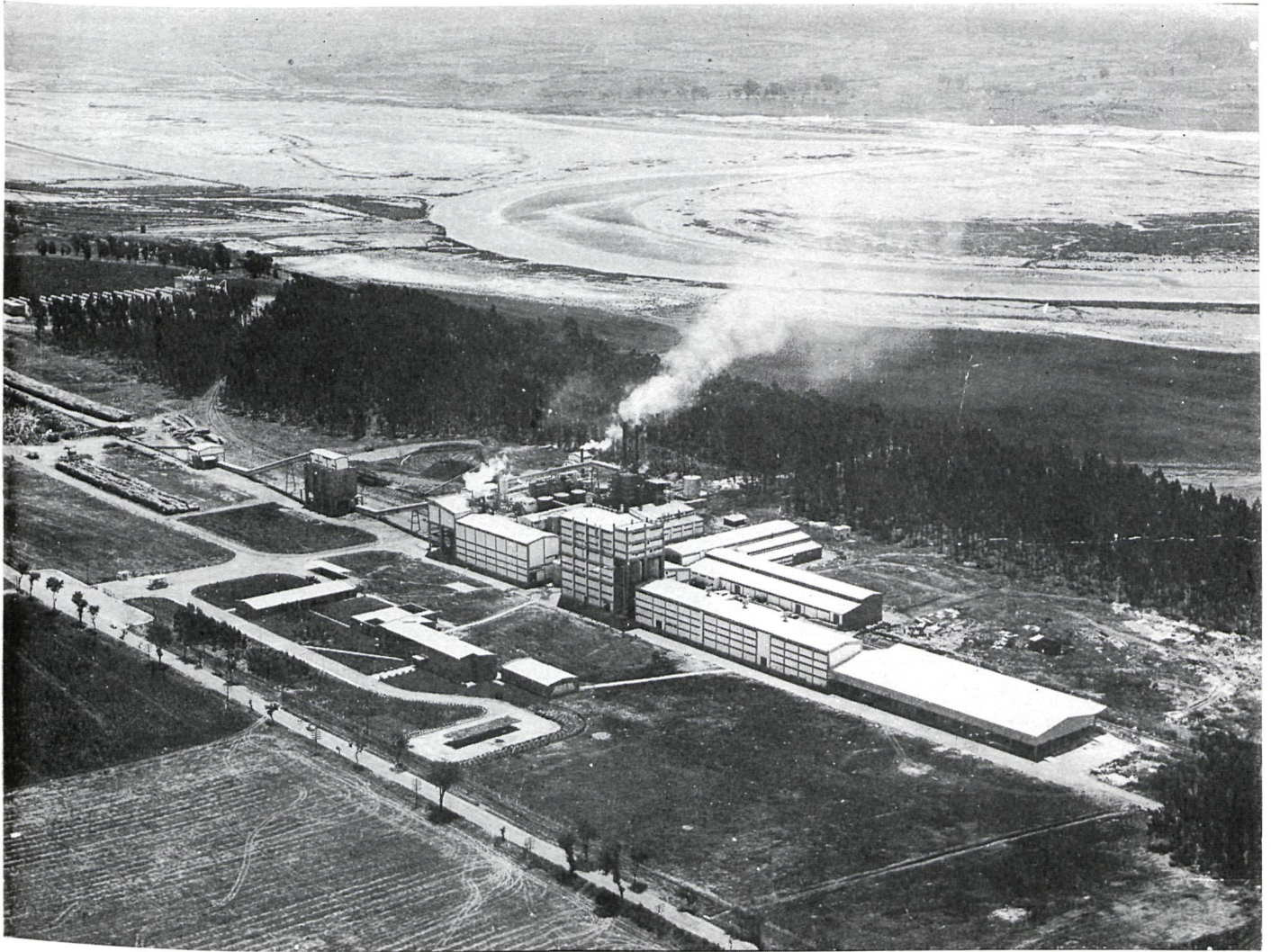

Vista aérea de la fábrica de Huelva

# Empresa Nacional de Celulosas, s. a.

**Domicilio social:** JUAN BRAVO, 49 dupdo. - MADRID - 6 - Teléf. 225 44 06

Telegramas: **CELULOSAS**

LA FIRMA ESPAÑOLA DE MAYOR PRODUCCION DE PASTAS QUIMICAS PARA LA INDUSTRIA PAPELERA

Capacidad de producción: 80.000 Tm./año de pastas kraft de pino crudas y blanqueadas.  
Ampliación prevista a 120.000 Tm./año.

Capacidad de producción: 50.000 Tm./año de pastas al sulfato de eucalipto, blanqueadas al dióxido de cloro. Ampliación prevista a 150.000 Tm./año.

Capacidad de producción: 30.000 Tm./año de papeles industriales y culturales.

**Fábricas en:**

**PONTEVEDRA:** Marisma de Lourizan - Teléfono 85 25 80 - Apartado 157  
Telegramas: **CELUPONTE**

**HUELVA:** Carretera Madrid-Huelva, Kilómetro 630 - Teléfono 52 03 - Apartado 223  
Telegramas: **CELONUBA**

**MOTRIL (Granada):** Camino de la Vía - Teléfono 1 0 6 8 - Apartado 104  
Telegramas: **CELMOTRIL**



**BANCO**  
**RIVA Y GARCIA**

**FUNDADO EN 1877**

**M A D R I D**

PLAZA DE SANTA ANA, 14

•

**B A R C E L O N A**

RONDA DE SAN PEDRO, 29

•

**T A R R A G O N A**

AVDA. CONDE VALLELLANO, 27

•

(APROBADO POR EL BANCO DE ESPAÑA CON  
EL NUMERO 7.401)

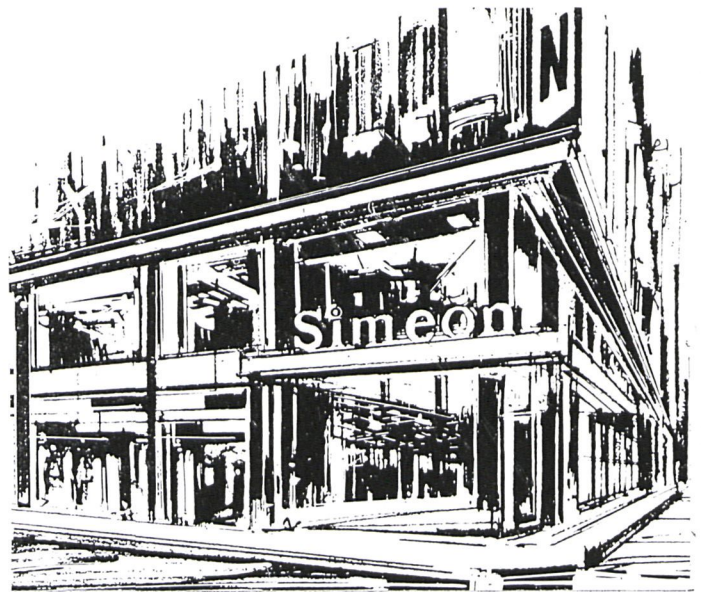

El complejo comercial  
de distribución textil  
más extendido de España

**MADRID**

**SANTIAGO**

**BARCELONA**

**VILLAGARCIA**

**ORENSE**

**LA CORUÑA**

**VIGO**

**OVIEDO**

**HUESCA**

**BARBASTRO**

**SANTANDER**

**EL FERROL**

**JACA**

**PONTEVEDRA**

**GIJON**

**LUGO**

**LERIDA**

**BILBAO**

**ZARAGOZA**

**LEON**

**BURGOS**

**LOGROÑO**

**VALLADOLID**

EN 22 CIUDADES DE ESPAÑA SU DIA DE COMPRAS EN

**Simeón**





APARCAMIENTO EN EL PROPIO EDIFICIO



*Domicilio Social:*  
**PASEO DE LA CASTELLANA, 7**  
**MADRID**

**DEPARTAMENTO DE EXTRANJERO: PASEO DE LA CASTELLANA, 7, y AMADOR DE LOS RIOS, 6**

**Agencias Urbanas:**

Alberto Aguilera, 56, y Guzmán el Bueno, 2.  
 Avenida del Generalísimo, 49.  
 Avenida de José Antonio, 65.  
 Bravo Murillo, 22, y Viriato, 1.  
 Atocha, 22.  
 Barquillo, 44.  
 Mayor, 41.  
 San Bernardo, 36.  
 Serrano, 51.  
 Velázquez, 29.  
 General Ricardos, 177 (Carabanchel Bajo).  
 Cea Bermúdez, 50.  
 Conde de Peñalver, 14.  
 Artistas, 2 (Cuatro Caminos).  
 Diego de León, 54.  
 Ferraz, 45.  
 Fuencarral, 4.  
 Glorieta de Bilbao, 6.  
 Glorieta del Emperador Carlos V, 8.  
 Castellana, 7.  
 Generalísimo, 24.  
 Miguel Angel, 16.  
 O'Donnell, 28.

Plaza del Callao, 1.  
 Toledo, 77 (Plaza de la Cebada).  
 Plaza de la Independencia, 4.  
 Plaza de la Lealtad, 2.  
 Paseo de las Delicias, 145 (Plaza de Legazpi).  
 Avenida de la Albufera, 44 (Puente de Vallecas).  
 Illescas, 47 (Aluche).  
 Elipa, 14 y 16.  
 Paseo de la Florida, 53.

**DEPENDENCIAS EN LA PROVINCIA**

Arganda del Rey.  
 Ciempozuelos.  
 Colmenar Viejo.  
 Chinchón.  
 Getafe.  
 Majadahonda.  
 Navalcarnero.  
 San Lorenzo del Escorial.  
 San Martín de Valdeiglesias.  
 Torrejón de Ardoz.  
 Collado Villalba.  
 Buitrago del Lozoya.

*Los Servicios del BANCO ESPAÑOL DE CREDITO*  
*llegan a todos los lugares del Mundo.*

660 OFICINAS REPARTIDAS POR TODO EL PAIS

OFICINA PRINCIPAL: ALCALA, 14 - MADRID

