

# Sociedad Industrial Asturiana

## SANTA BARBARA

Marqués de la Vega de Anzo, 1 y 3

Teléfono 21 60 90 - Télex 37309

Dirección telegráfica: TARTIERE

**O V I E D O**



### SECCION METALES:

Alambrón e hilos de cobre. Chapas, bandas, barras, pletinas y perfiles de cobre y latón.

### SECCION TREFILERIA DE HIERROS:

Alambres grises, brillantes, cobrizados y recocidos. Puntas de París. Espino artificial. Malla electrosoldada "Moreda". Malla anudada "H. J." etc.

- **FABRICA DE PROTOXIDO DE NITROGENO**
- **ENTONOX:** Mezcla de Protóxido de Nitrógeno al 50 por 100 con propiedades analgésicas
- **EQUIPOS AUTOADMINISTRADORES DE ENTONOX**
- **CAL SODADA:** Indicador químico que vira su color de verde a pardo. Fabricada con especificaciones de B. O. C., apropiada para aparatos de anestesia, aparatos de respiración en circuito cerrado, metabólmetros, etc.
- **CANALIZACIONES** de oxígeno, vacío protóxido de nitrógeno y aire comprimido seco.
- **CONSERVACION APARATOS DE ANESTESIA**
- **CILINDROS PARA GASES**

**MANUFACTURAS  
MEDICAS, S. A.**



FABRICA Y OFICINAS:  
Camino de la Solana, 11  
TORREJON DE ARDOZ  
Teléf. 294 60 00 - 657/61-68

ALMACEN:  
Marcenado, 46  
M A D R I D  
Teléfs.: 415 06 45  
416 09 36  
416 09 74

**MOLE**  **RICHARDSON**  
ESPAÑA

"UN SERVICIO PARA PROFESIONALES  
POR PROFESIONALES"

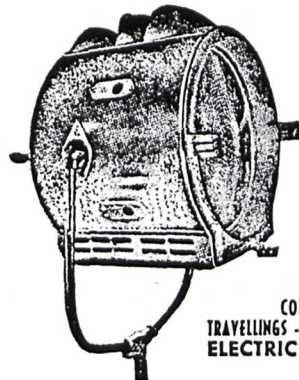

ARCOS  
INCANDESCENCIA  
COLORTAN Y CUARZO  
MATERIALES DE MAQUINISTAS  
MATERIALES AUXILIARES  
GENERADORES SILENCIOSOS SCANIA VADIS  
UNIDADES MOVILES DE ILUMINACION  
COCHES CAMARA  
DOLLIES MOVIOLAS  
DOLLIES ELEMACK  
DOLLIES MAC-ALLISTER  
JIRAFAS DE SONIDO  
GRUAS COLAIACOMO  
GRUAS ELEMACK  
COLUMNAS HIDRAULICAS Y MECANICAS  
TRAYELLINGS - GRANDES, MEDIANOS Y PEQUEÑOS  
ELECTRICISTAS Y MAQUINISTAS

NUESTRA EXPERIENCIA AL SERVICIO DEL CLIENTE

M A D R I D  
Gustavo Fernández Balbuena, 13  
Teléfonos 415 72 54 - 415 47 49

BARCELONA:  
San Fructuoso, 96  
Teléfono 223 22 04

ALMERIA:  
Tejar, 28 (ZAPILLO)  
Teléfono 22 26 30

## PABLO SALVADOR BULLON

CATEDRÁTICO DE CONTABILIDAD

EX PROFESOR MERCANTIL AL SERVICIO DE  
LA HACIENDA PÚBLICA.

ASESOR DE EMPRESAS



Zurbano, 51, 2.º izquierda  
Teléfono 410 19 49

**MADRID-10**

## Marcial Pons

LIBRERO



Plaza Conde del Valle de Suchil, 8  
Teléfono 224 98 94

**MADRID**



TODAS MARCAS - NUEVOS Y USADOS

Lope de Haro, 18 y 20

**MADRID**

## LEON DELGADO DELGADO

Concesionario de

# SARMA

GRANDES ALMACENES PARA TODA  
LA FAMILIA

San Pascual, 8

**ARANJUEZ**

Reparación de diferenciales  
Reparación de ejes delanteros  
Enderezado de ejes  
y diferenciales  
Construcciones de mangas  
de diferencial  
Trabajos de torno en general

**TALLERES**

## SANTA ROSA

Santa Rosa, 8 Teléfono 21 70 30 **ZARAGOZA**

## RESTAURANTE

### "EL NAVIO"

A 100 metros de la **Casita del Príncipe**  
EL ESCORIAL

Menú del día 125 pesetas  
Un servicio de lujo con precios de 3.ª categoría

VIAJES "BONANZA"

Paso Subterráneo de la plaza Canalejas  
**MADRID**

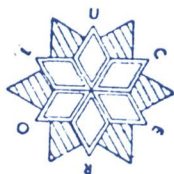

# LUCERO

**SOCIEDAD ANONIMA DE SEGUROS**

VIDA

ACCIDENTES

INCENDIOS

ROBO

AUTOMOVILES

OCUPANTES VEHICULOS

RESPONSABILIDAD CIVIL

INGENIERIA

**AGENTE:**

**MANUEL GOMEZ FRIAS**

*Hermanos de Pablo, 13 - Madrid-27*

TELEFONOS: 267 44 75 Y 267 77 24

# ALMICRA

---

Zaragoza

**PULIDO Y AMONIZADO DE ALUMINIO**

**CROMADOS Y NIQUELADOS**



**AGRUPACION NIDO, NAVE 29 - TELEFONO 29 40 65**



**POLIGONO DE COGULLADA**

**ZARAGOZA**



### SALONES HIROSHIMA

- BODAS
- BANQUETES

Jerónima Llorente, 69

Teléfono 459 67 93

**MADRID-20**

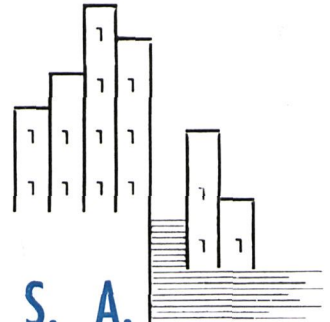

**AGROCAR, S. A.**

**CONSTRUCCIONES**

**Oficinas:**

General Mola, 97

Tel. 23 37 89

**LERIDA**

## ENRIQUE DELGADO

### MONTAJES Y CONSTRUCCIONES ELECTRICAS

- Proyectos e instalaciones eléctricas
- Montajes eléctricos en alta, media y baja tensión
- Redes eléctricas
- Instalaciones de plantas industriales
- Alumbrado de urbanizaciones
- Construcción, mantenimiento y reparación de cuadros de maniobra y control

Costanilla de San Pedro, 3

Teléfono 266 33 50

**MADRID-5**

Montevideo, 4

Teléfono 26 19 63

**LAS PALMAS**

### FUNERARIA

## “LA TORTOSINA”

- POMPAS FUNEBRES
- TRASLADOS A TODA ESPAÑA

Moncada, 26. Teléfs. 44 13 80 y 44 05 71

**TORTOSA**

# BANCO IBERICO



CAPITAL ... .. 1.300.000.000  
RESERVAS ... .. 1.022.000.000

Realiza toda clase de operaciones  
de Banca y Bolsa

## SUCURSALES Y AGENCIAS

Dirección Telegráfica: BANKIBER

Aprobado por el Banco de España con el n.º 8.840

## CENTRO DIDACTICO DE ORIENTACION UNIVERSITARIA

**Institución de investigación pedagógica y metodología del aprendizaje**

MATRICULA PARA EL C. O. U. 1972-73: Informes y documentación, en la Secretaría del centro,  
**plaza de Santa Bárbara, 10 teléfono 419 34 36**

CONSEJO DE ORIENTACION: Entrevistas y "tests" de intereses profesionales, previa petición  
de hora por teléfono (servicio gratuito).

AYUDA ESCOLAR: Solicitud y presentación de documentos hasta el 10 de septiembre.

**1.º y 2.º DE MEDICINA -:- SELECTIVO DE CIENCIAS**

El número máximo de participantes por aula es quince

## CONSTRUCCIONES PADROS, S. A.

VIVIENDAS - URBANIZACIONES - OBRAS PUBLICAS - CONSTRUCCION INDUSTRIAL  
MOVIMIENTOS DE TIERRA - PROYECTOS - PRESUPUESTOS - CONSTRUCCIONES LLAVES  
EN MANO - ESPECIALIDAD EN CHIMENEAS INDUSTRIALES

ESPECIALIDAD EN REVESTIMIENTOS REFRACTARIOS Y ANTIACIDOS

Oficinas y dirección: Enrique Borrás, 67- Teléfono 380 38 43

Nuevas oficinas en construcción: Termas Romanas

**BADALONA**

# Restaurante

---

## POLO

Avenida de Barcelona, Km. 15,300

MADRID - TELEF. 671 00 05

CARNES A LA BRASA

STEAK-HOUSE



## Rancho Texano

BAR - RESTAURANT



Carretera de Barcelona, Km. 12 - Telef. 205 35 34

TALLERES

## DURAN, S. A.

---

CONSTRUCCIONES METALICAS



Rufino González, 30

MADRID

Ha colaborado en la construcción  
de la Residencia de Ancianos en

ALCALÁ DE HENARES

**BANCO  
MERCANTIL  
E INDUSTRIAL**

**UN BANCO  
EN EXPANSION**

**BANCO MERCANTIL E INDUSTRIAL**



**UN BANCO EN  
EXPANSION**

# LAING

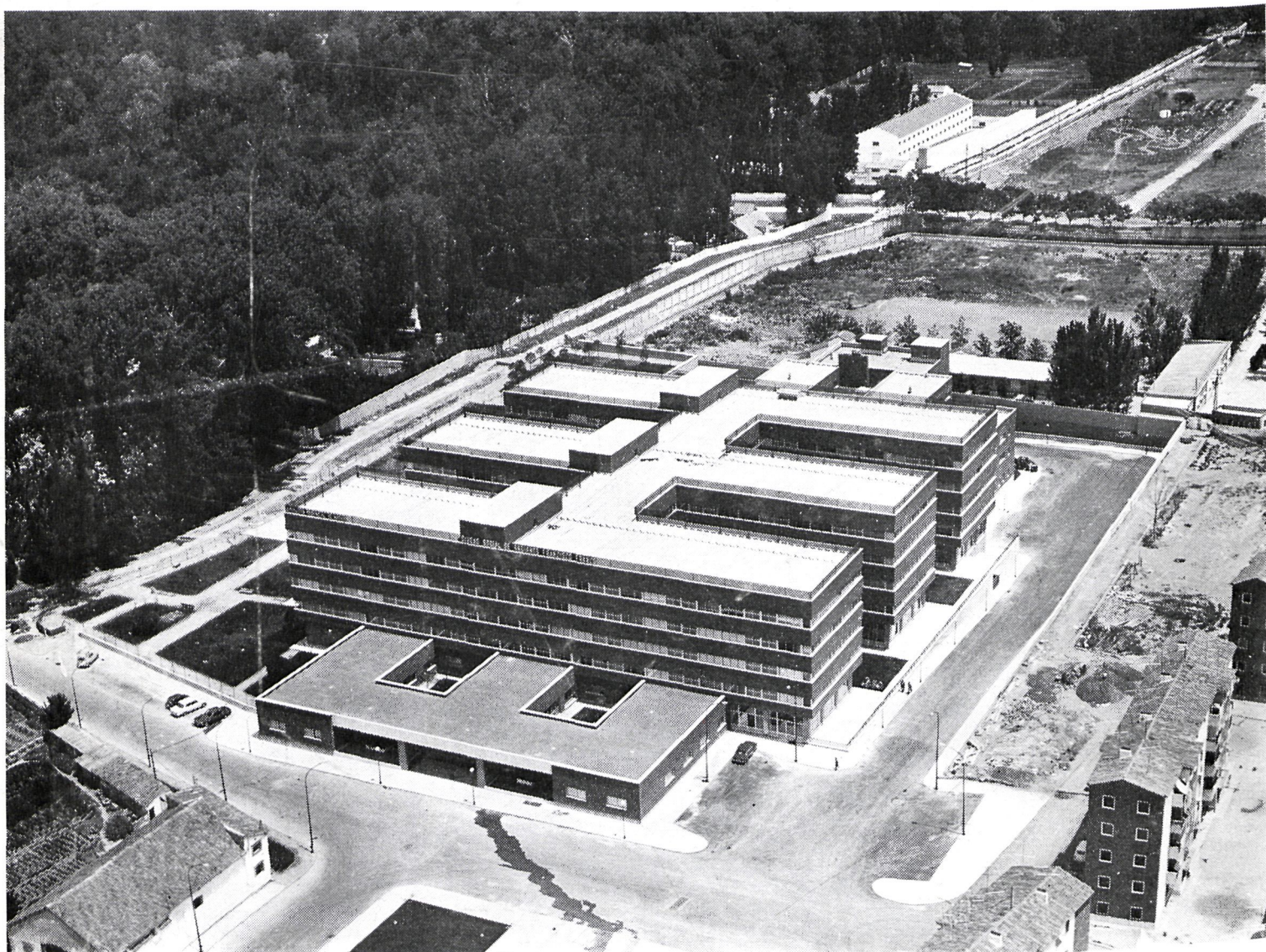

CIUDAD SOCIAL DE ANCIANOS "FRANCISCO FRANCO" DE ARANJUEZ  
CONSTRUIDA PARA LA EXCMA. DIPUTACION PROVINCIAL DE MADRID

**LAING**

CONSTRUYE EN TODO EL MUNDO  
120 AÑOS DE EXPERIENCIA EN OBRAS

**LAING**

LAING IBERICA, S. A. - EMPRESA CONSTRUCTORA - AV. GENERALISIMO, 71 - A