

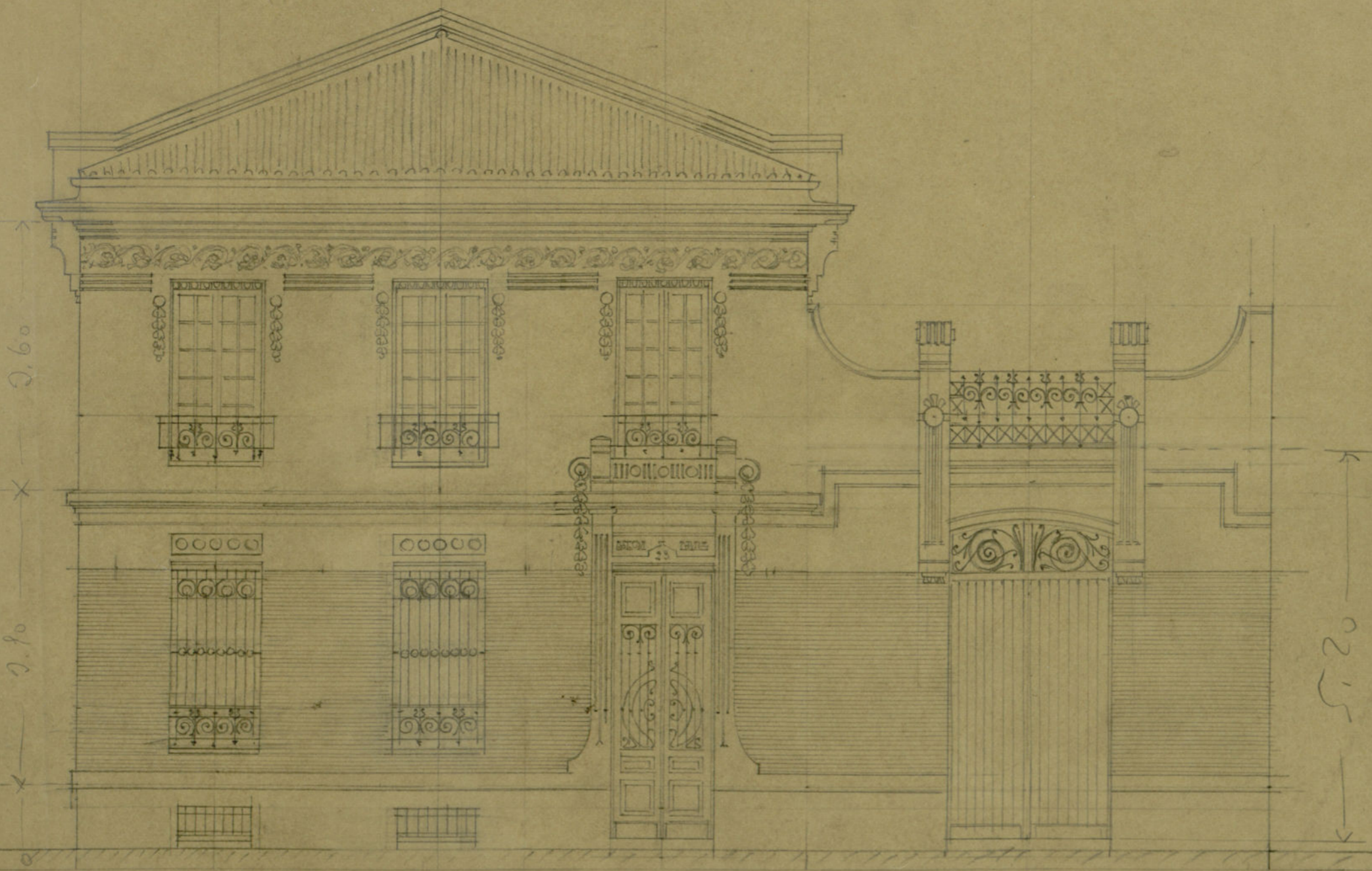

A Inamito Moya
su af.
E. Repullis Leyva

del Proyecto de Hotel por el Sr.

en G. de D. de



260

E=0,015

Fachada a la calle E=0,01

133
134
135

segundo

primero

tercero

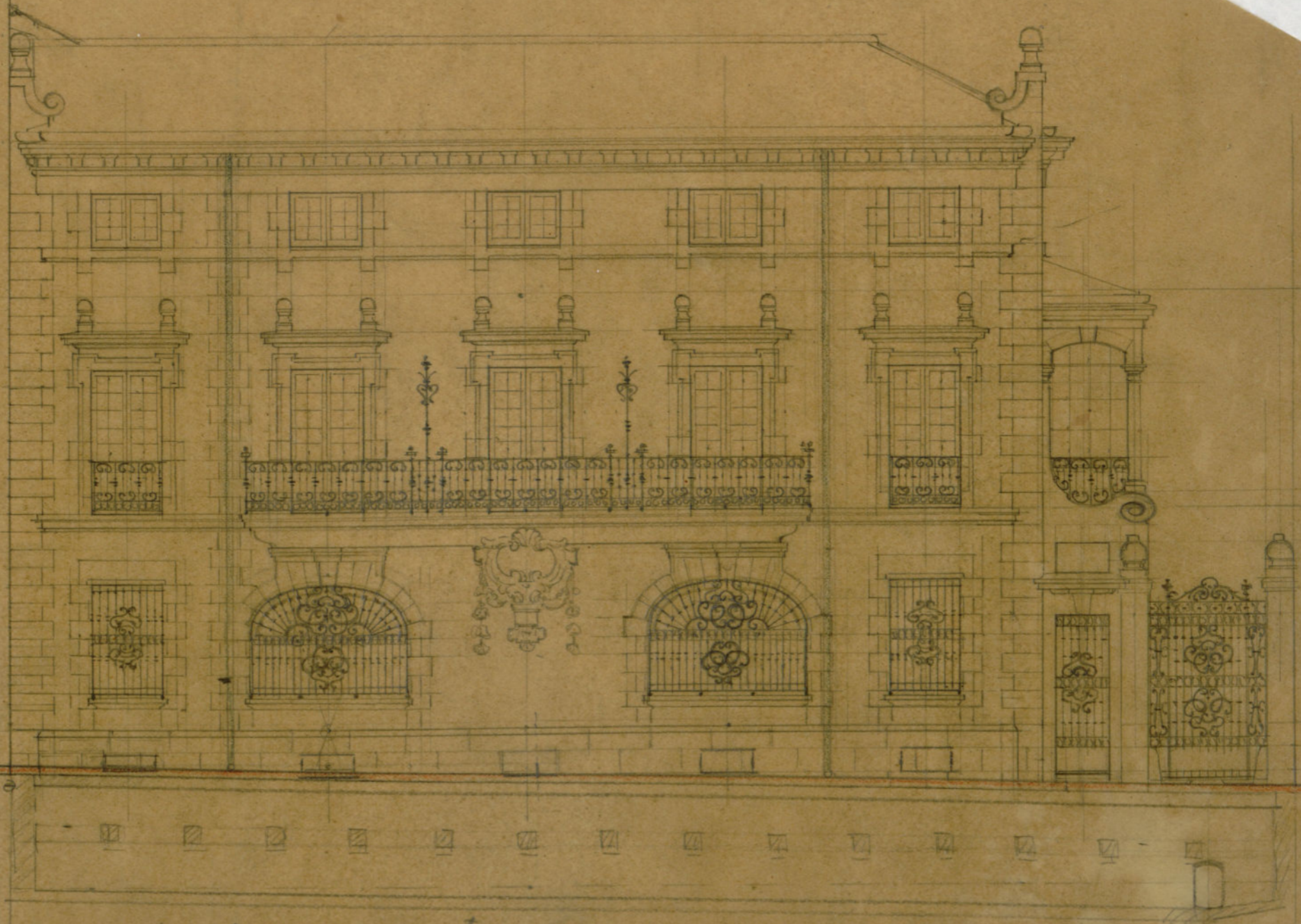

pendiente a proximidad 25 mm por metro

Fachada lateral E=0,01



1 detalla posterior F=001

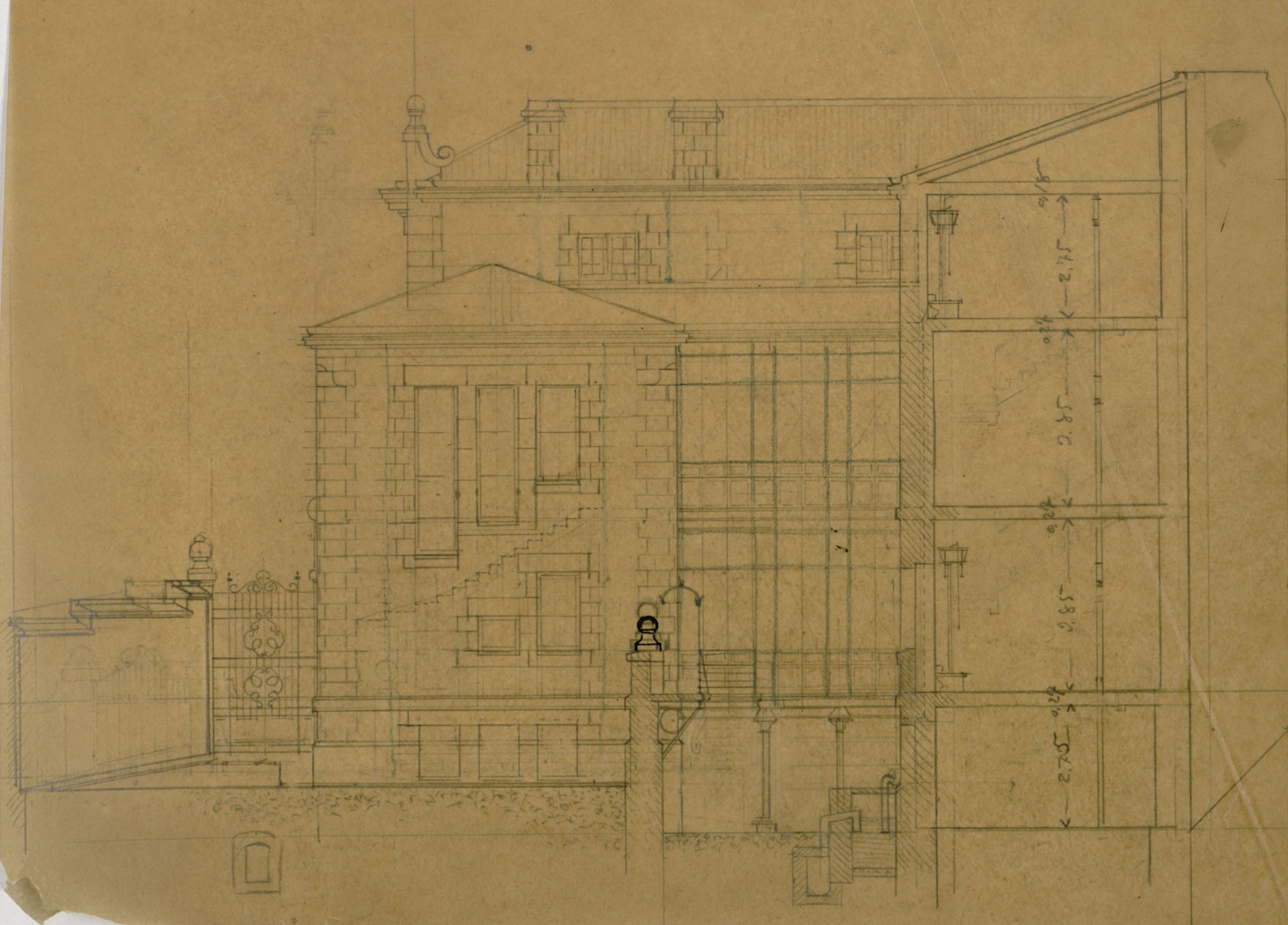

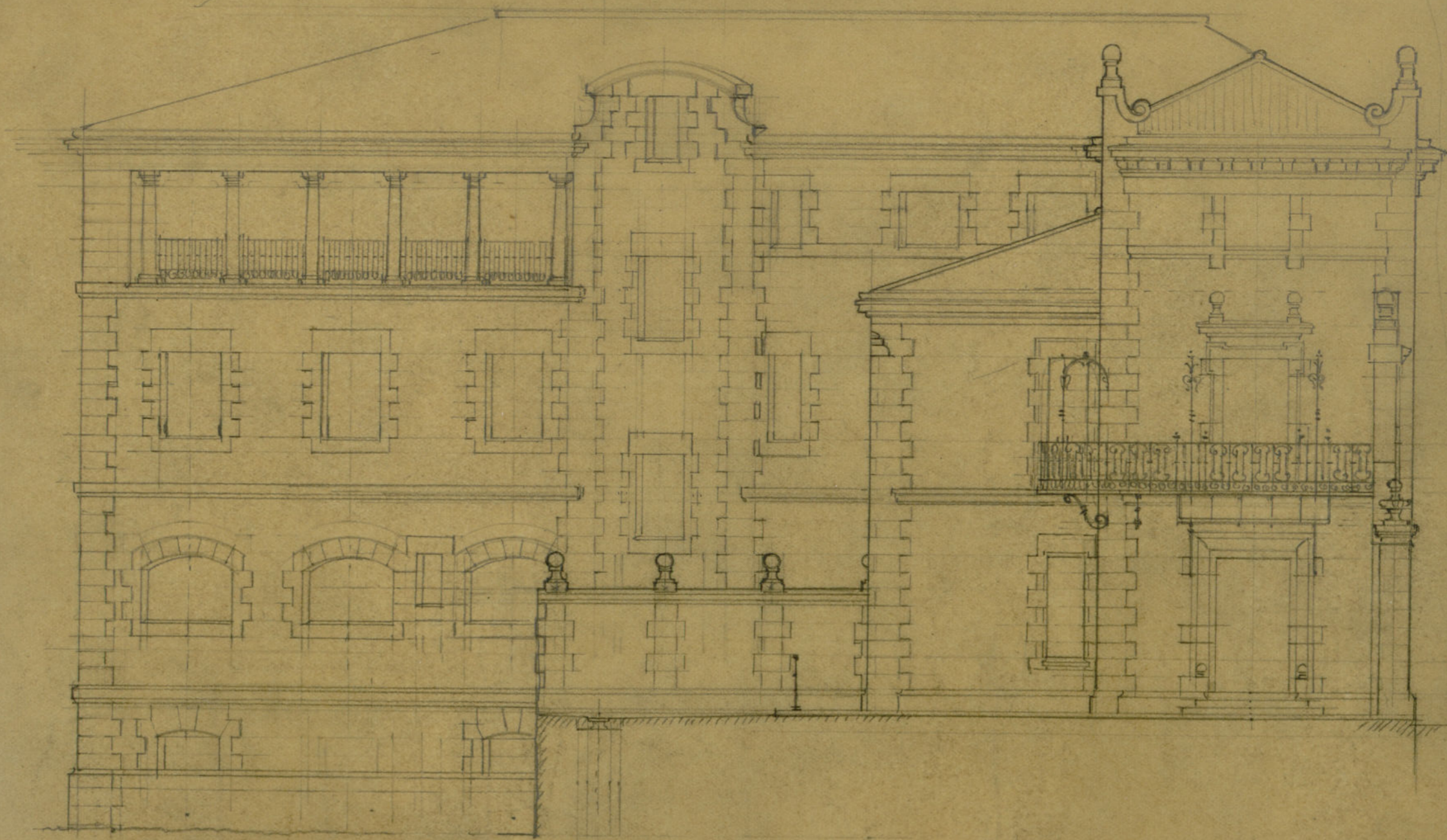

Planta de sótanos — Hoja de 201

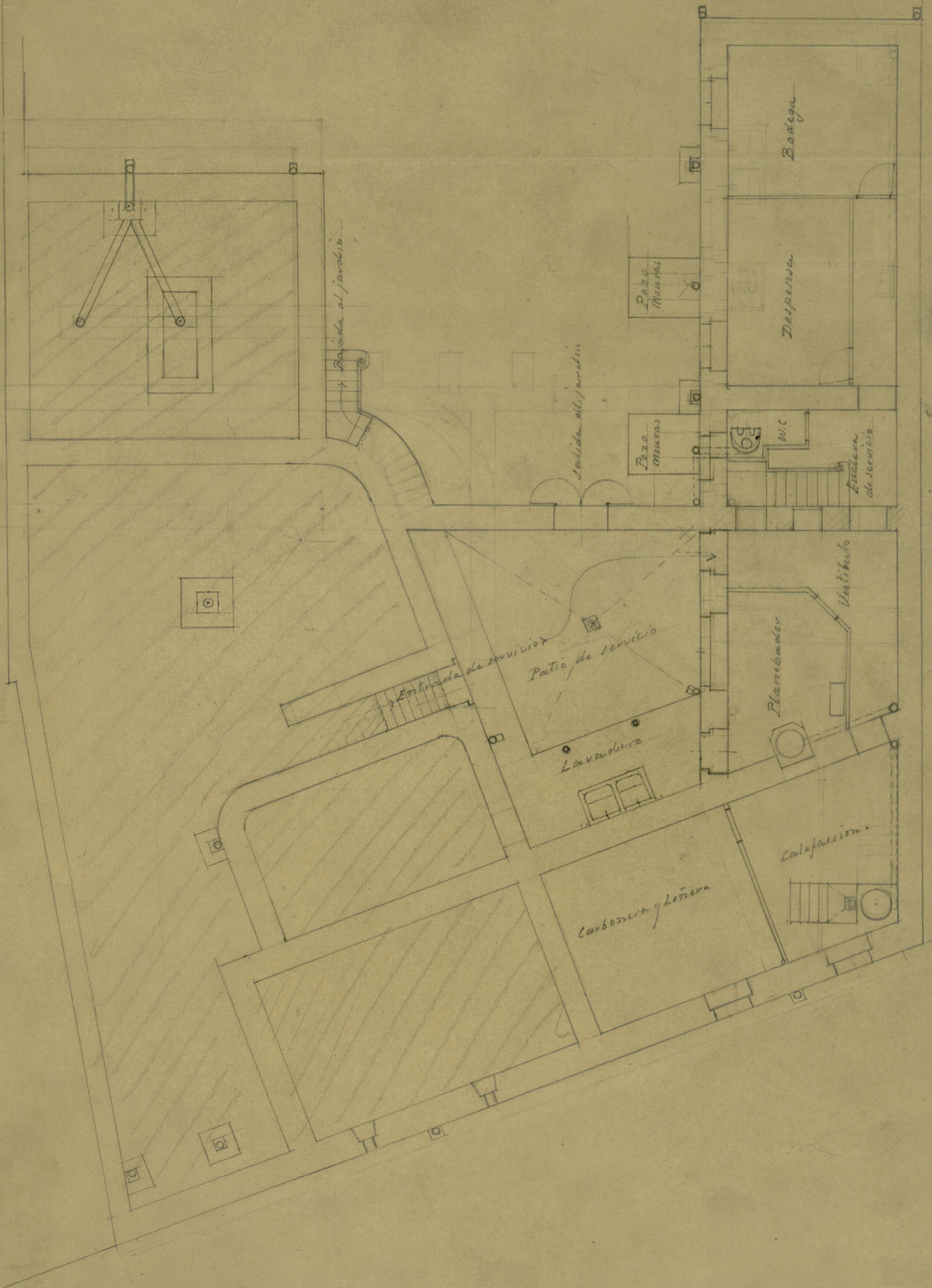

Planta baja Escalade 0,01

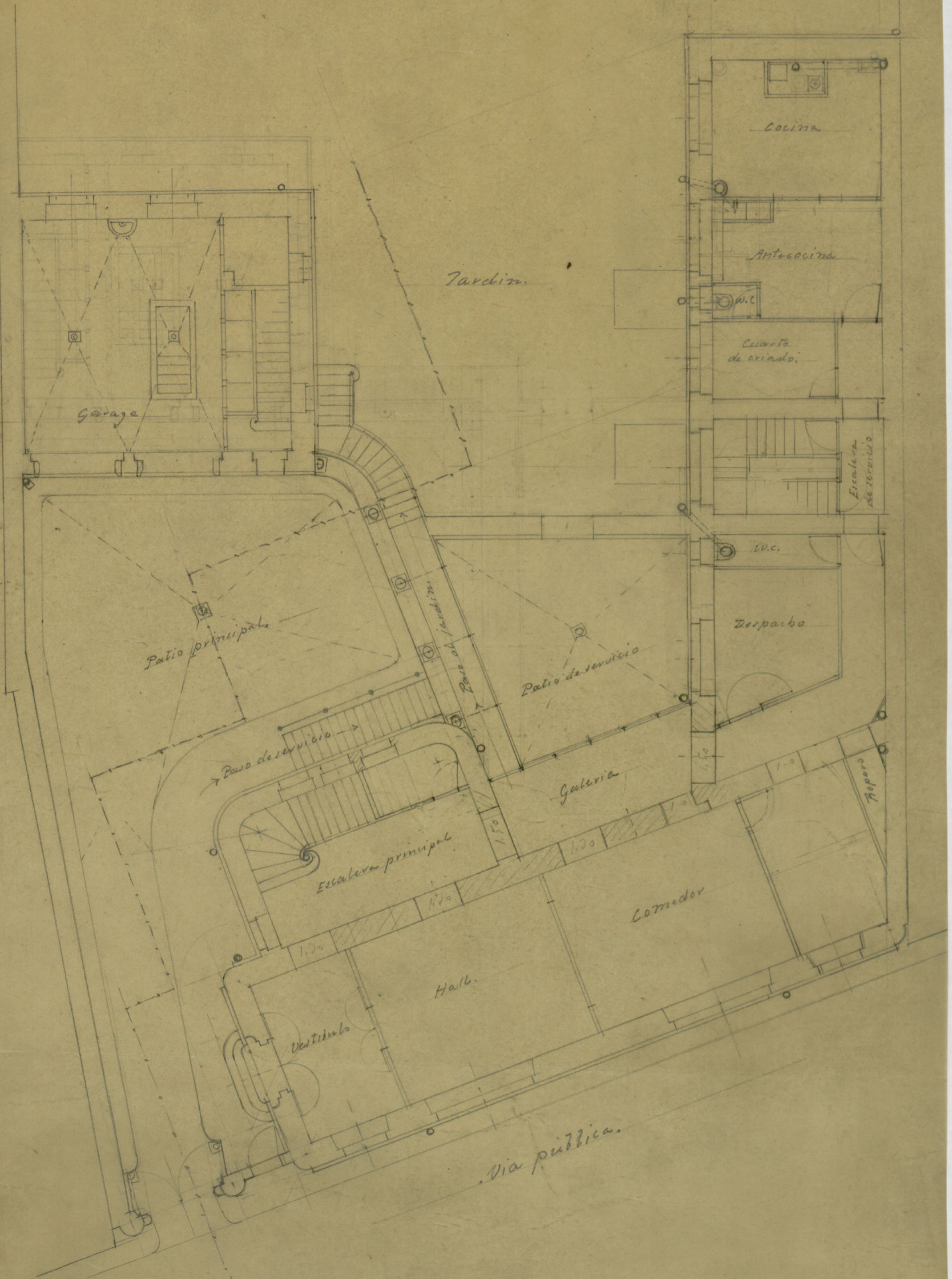

Fachadas de frente y
lateral del Garage - E=0.01

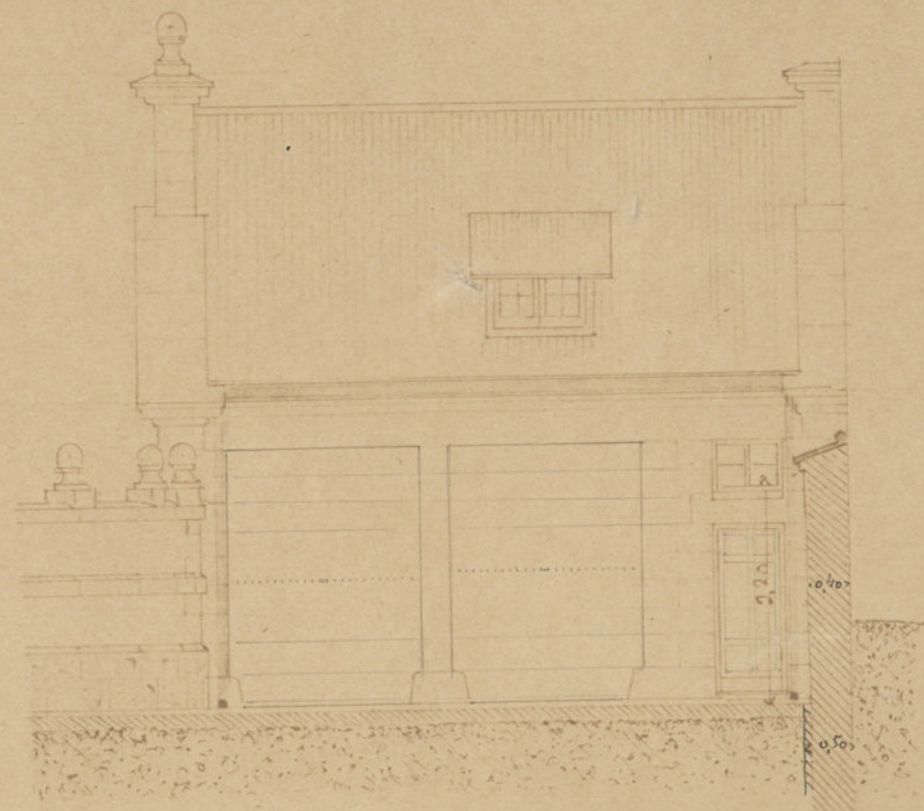
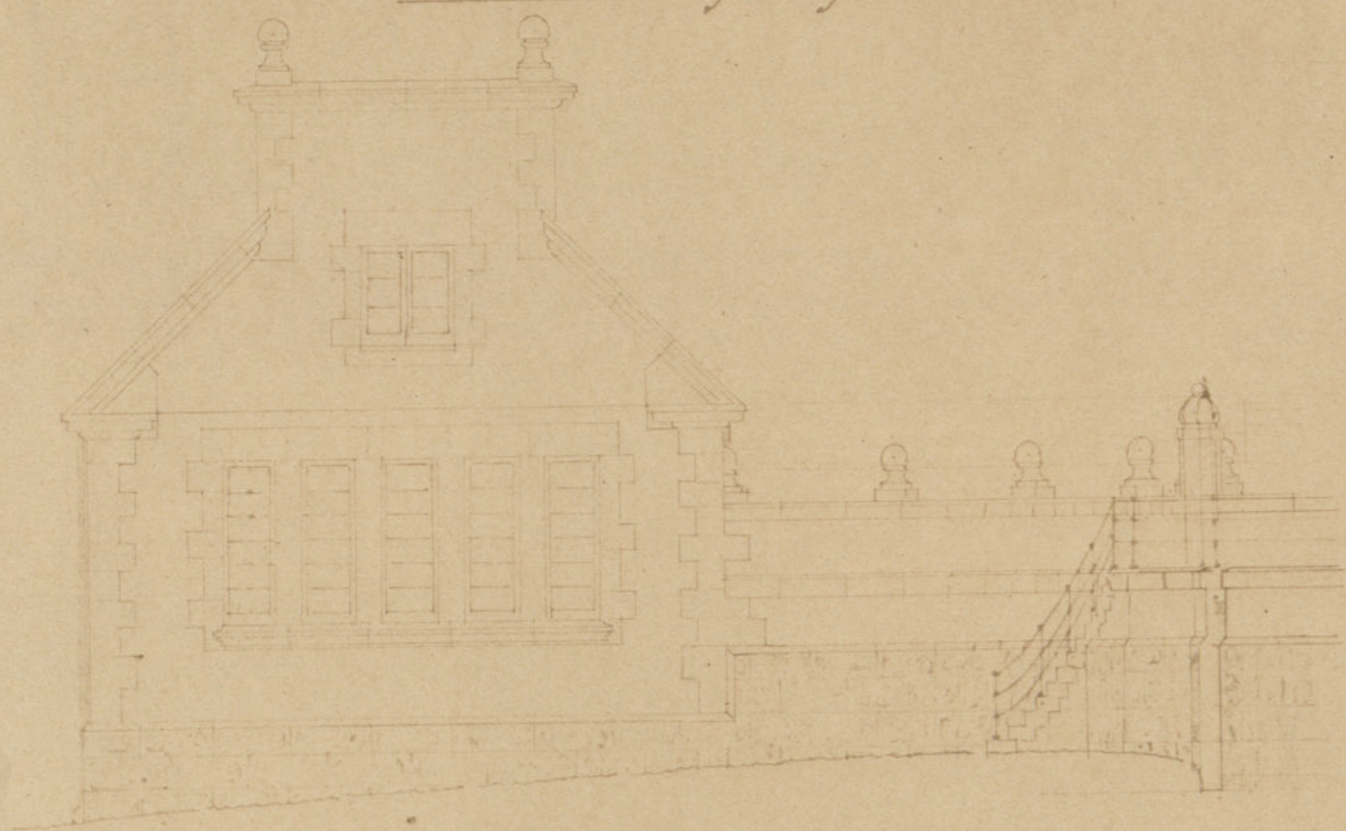

Seccion por FF

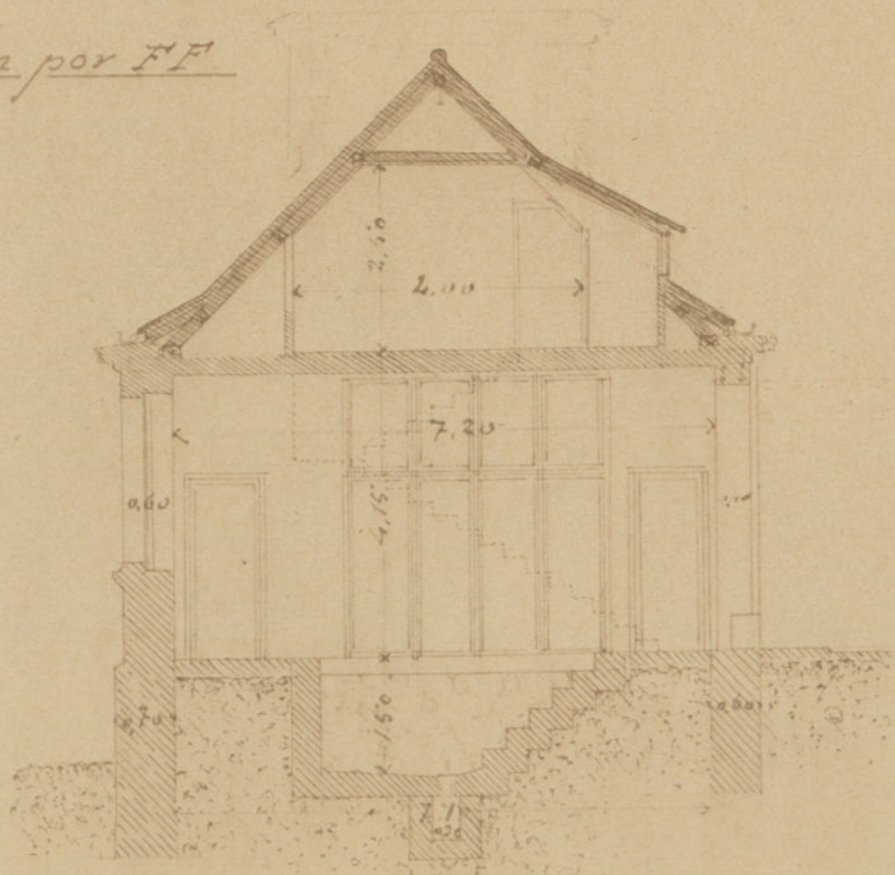

Madrid 31 de Octubre 1911
El Arquitecto.

Juan Moyá

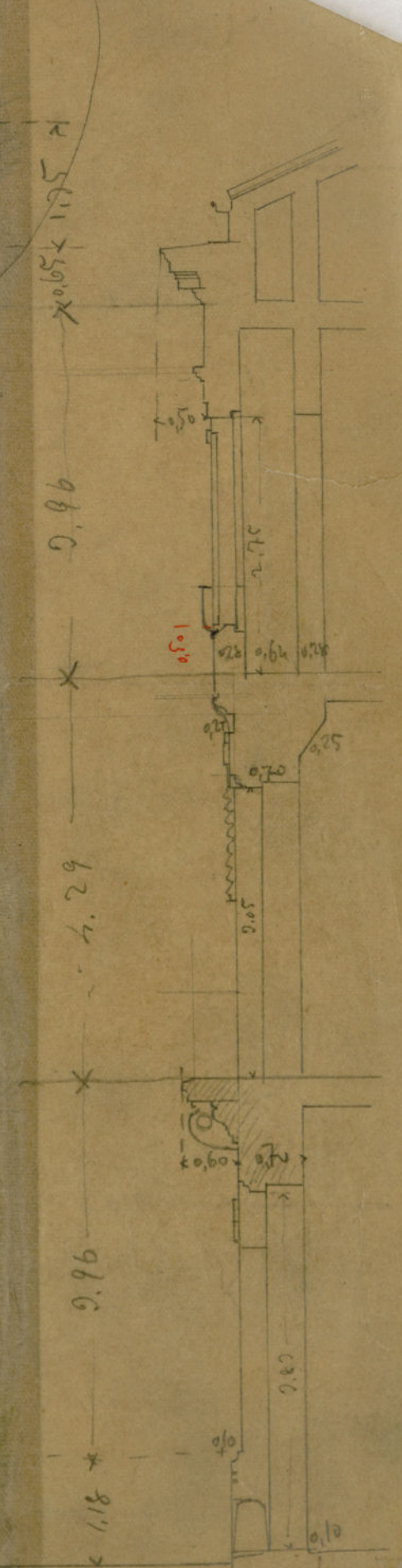
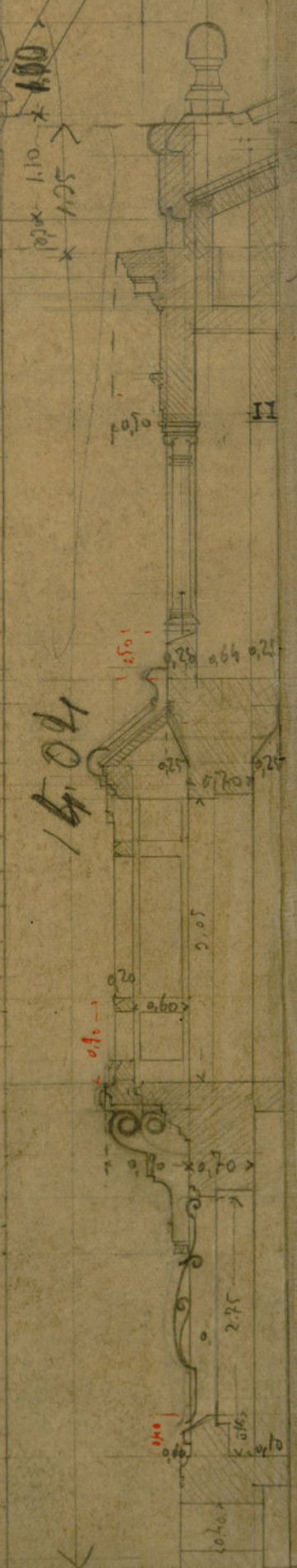
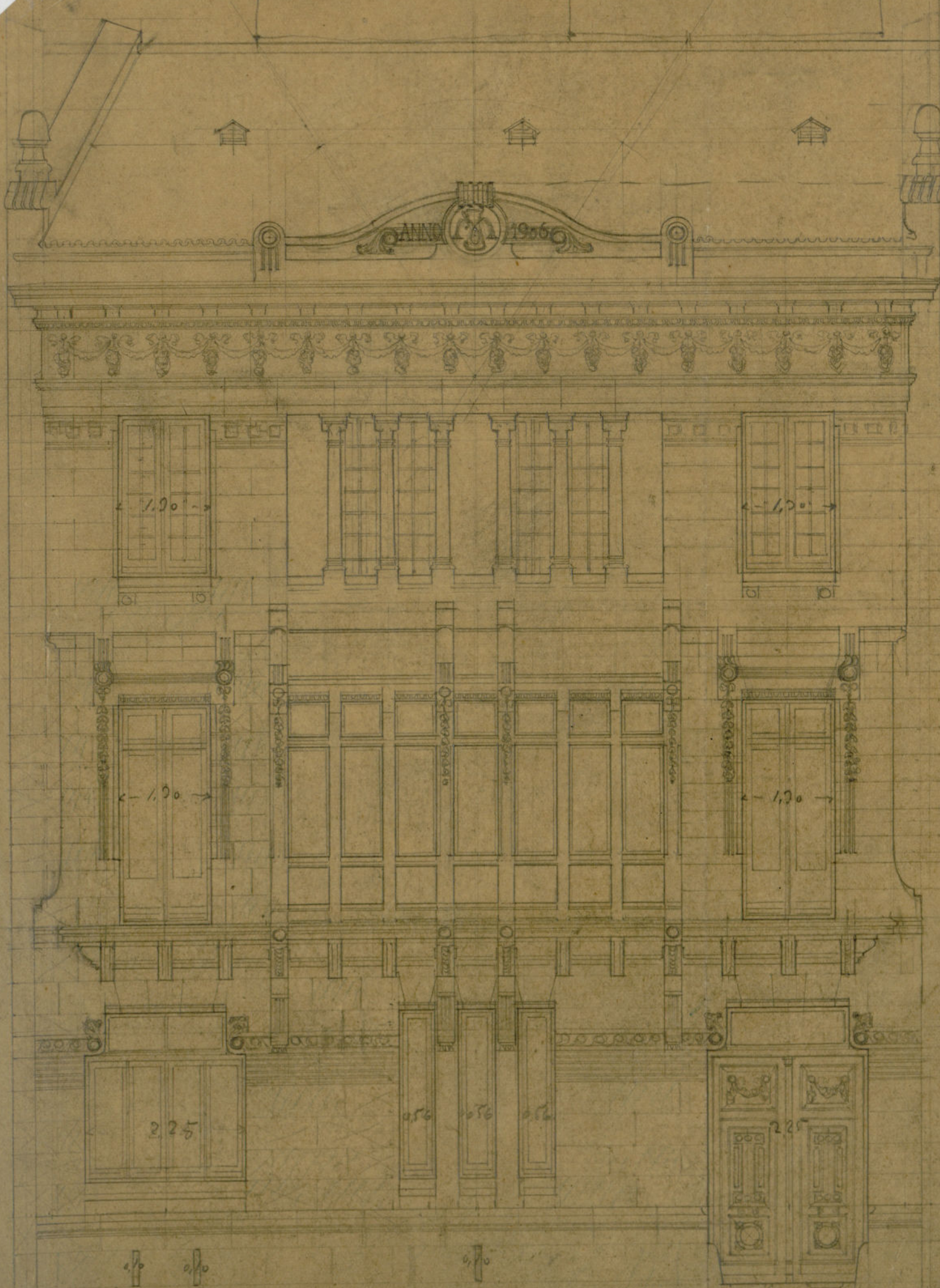

Proyecto de Pabellon para el
de estudios de Pintura

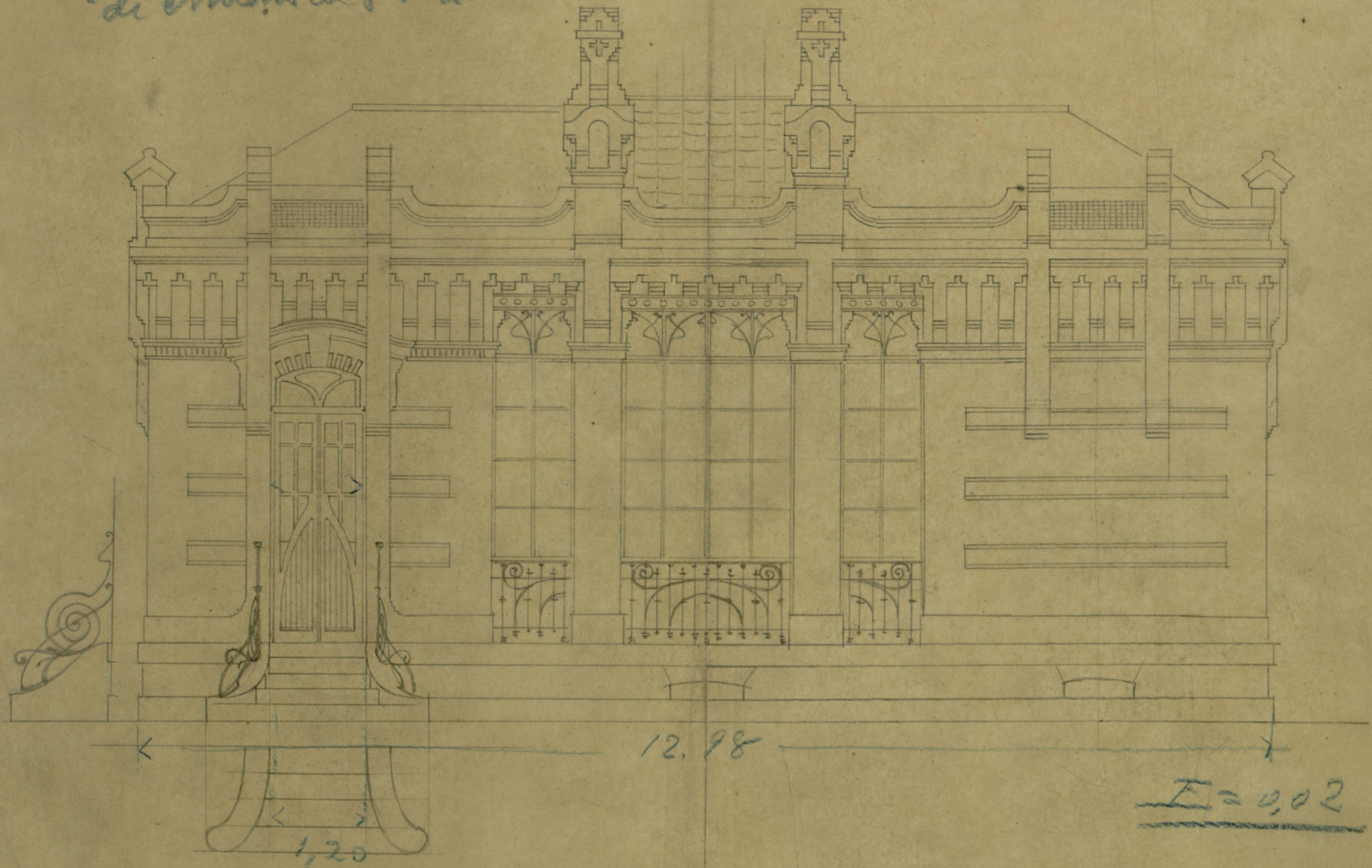

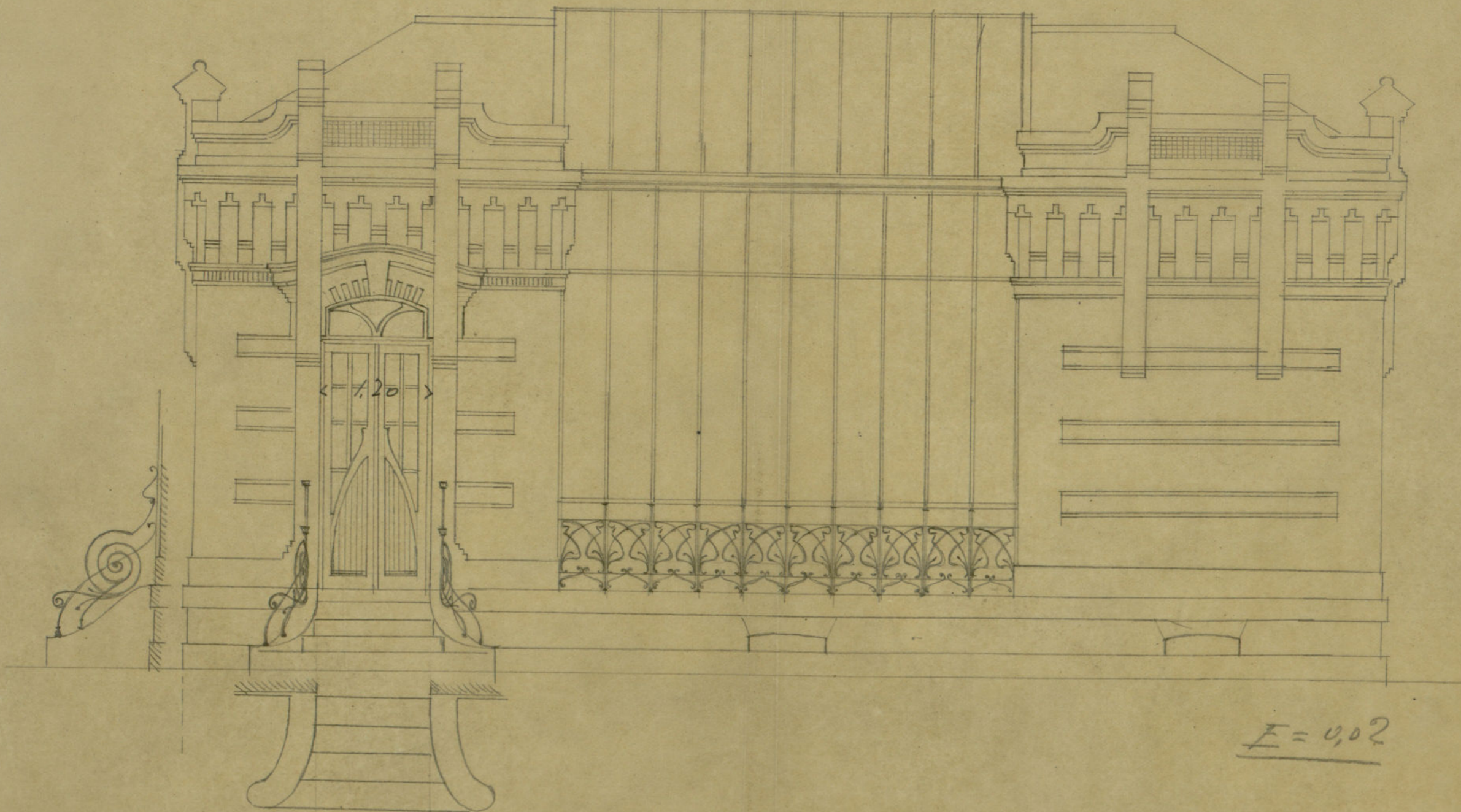

< 1,20 >

E = 0,02

Planta baja.

Planta principal.

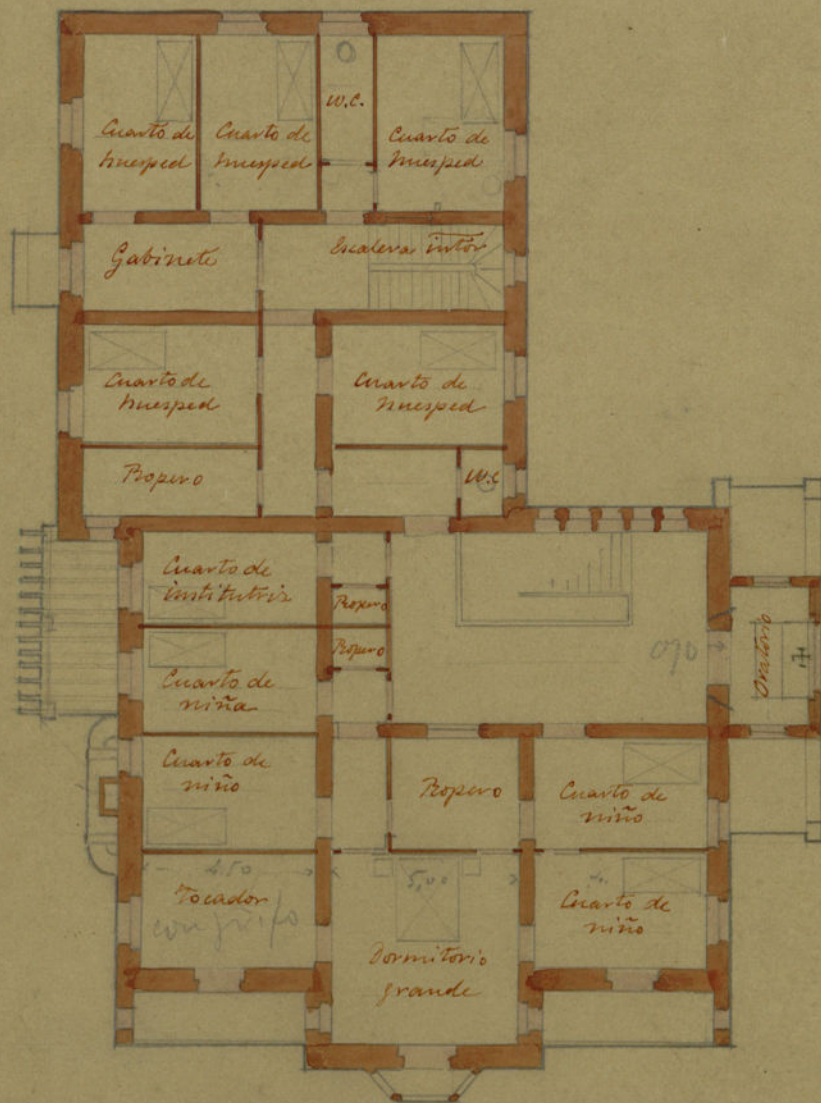
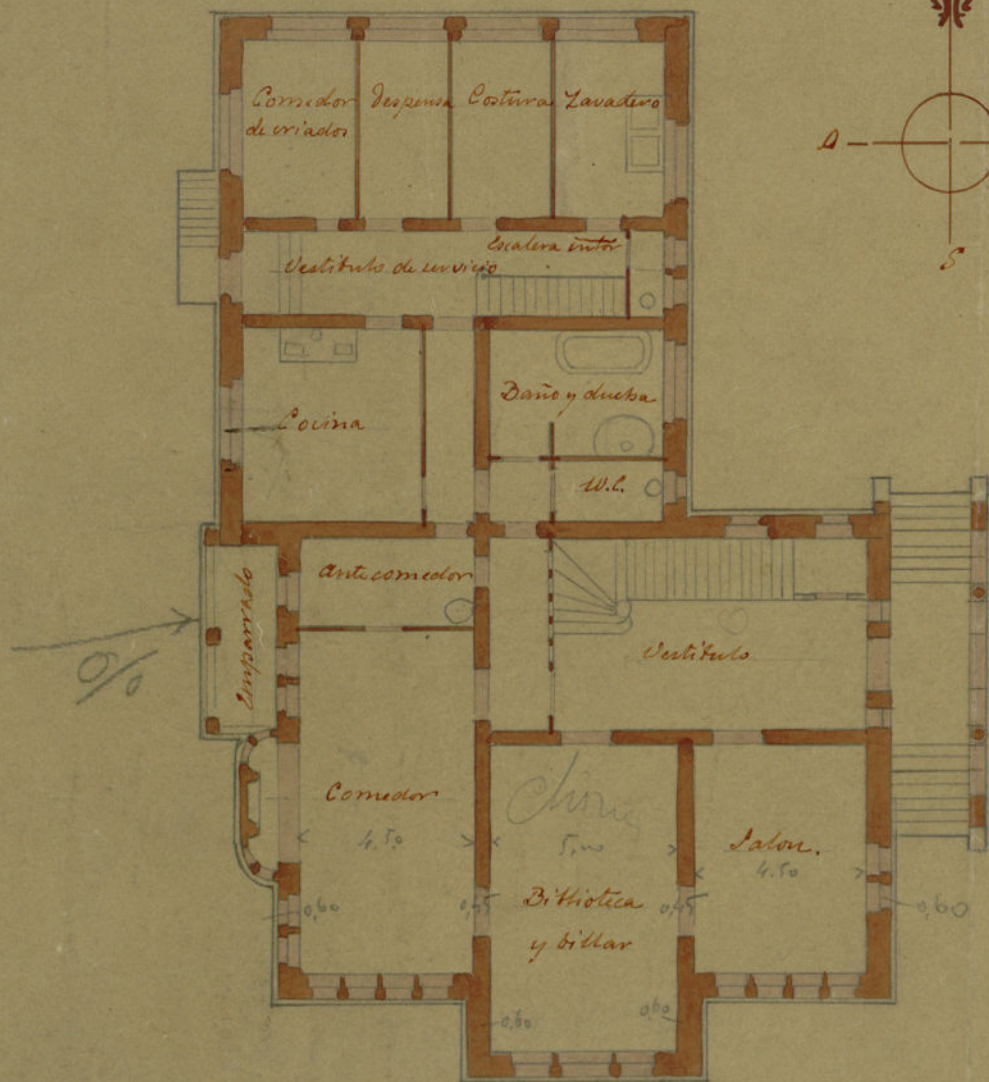
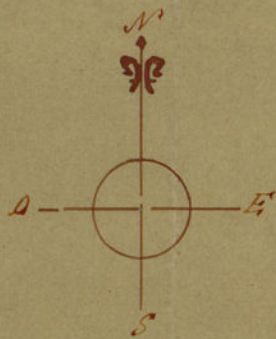

Planta bajo cubiertas

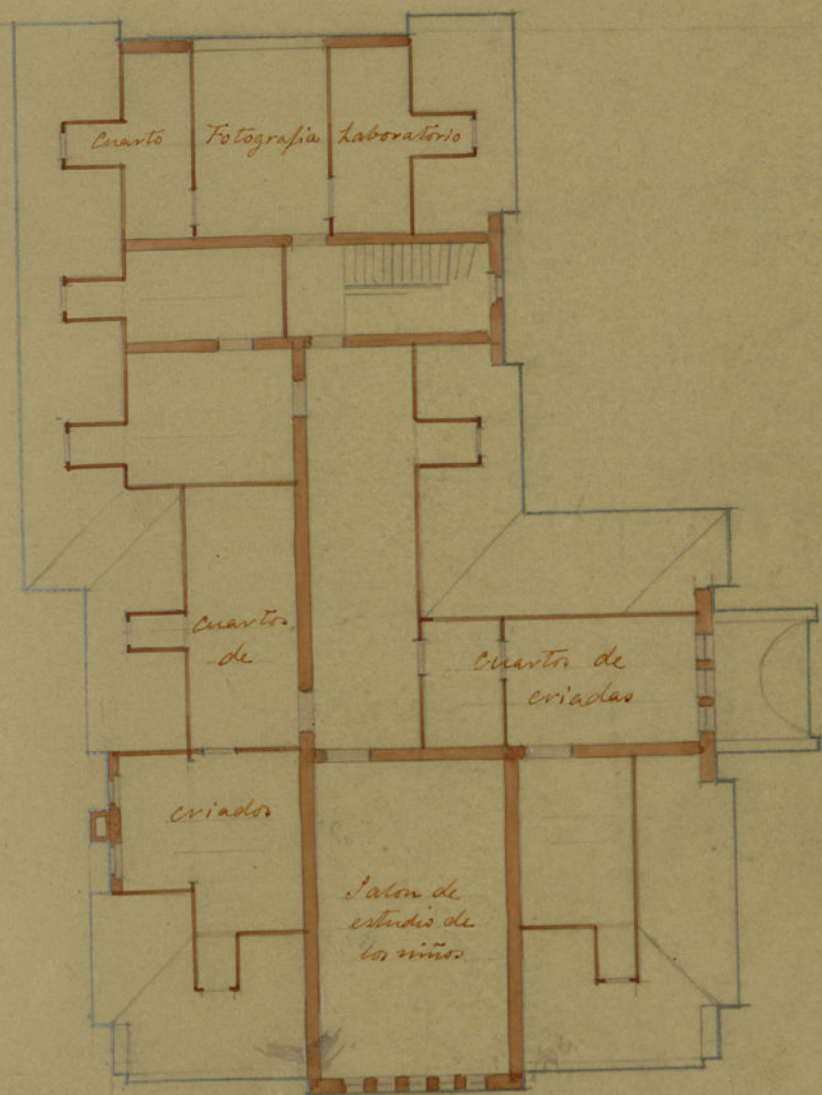

Escala de 0,005 por metro.

Planta de cubiertas

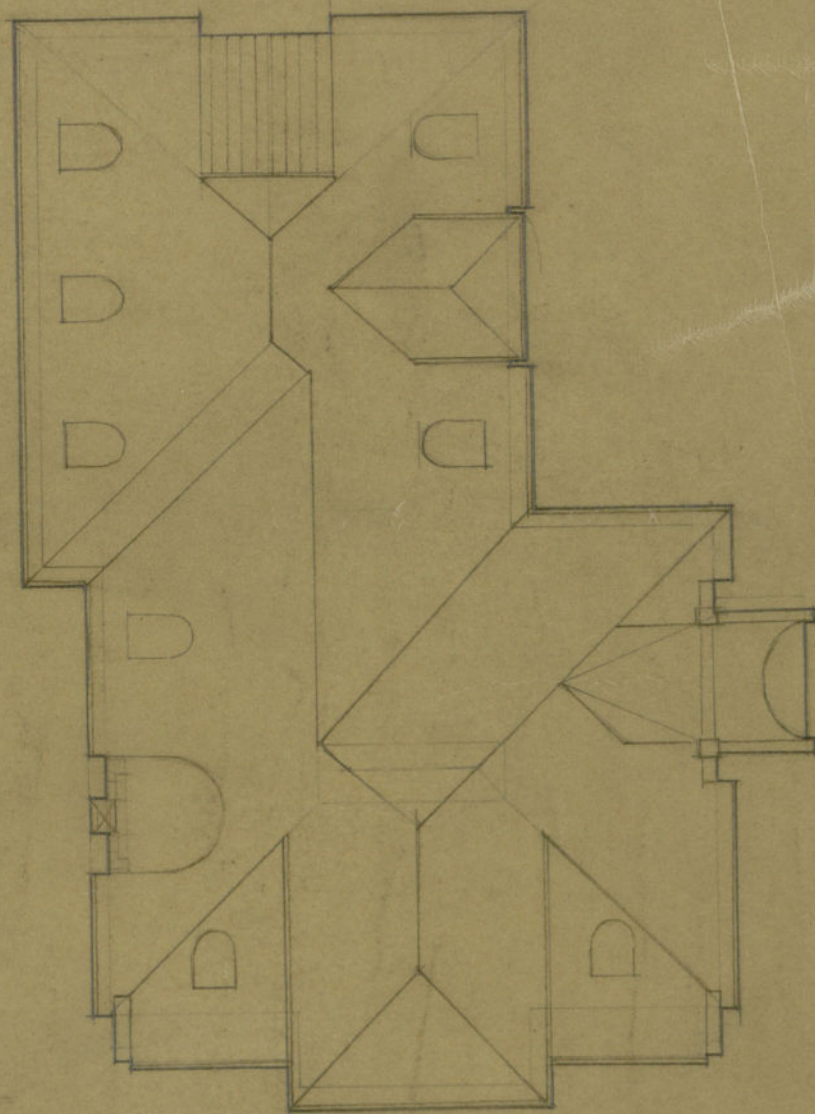

*El Arquitecto
Juan Moyá*

Fachada Oeste.



1/100 →

*Escala de 100 por metro
El Arquitecto
Juan Moyá*

Fachada Este.



0/0 ↗

*Escala de 0,01 por metro
El Arquitecto
Juan Moyá*

Fachada Norte.



Escala de 0.01 por metros

*El Arquitecto
Juan Moyá*

Fachada Sur.



*Escala de 1:100 por metro
El Arquitecto.
Juan Moyá*

