

S
E
P
T
I
E
M
B
R
E

1
9
3
3

TABACOS

AÑO II
N.º 18

Félix Bazo Nájera

MADERAS

ALMACENES DE SAN BENITO

:: :: FABRICA DE ENVASES :: ::

SUMINISTRO DE ENVASES ESPECIALES
PARA LA EXPORTACION DE TODA
CLASE DE PRODUCTOS

IMPORTACION :: EXPORTACION

Telegramas y telefonemas: FELIX

Teléfono 31370 Claves: A. B. C. 6.ª edic.

Oriente, 20 duplicado A

SEVILLA

GOMAS SEMILIQUIDAS

PARA ENGOMADOS Y PEGADOS
A MAQUINA

GOMA TRAGACANTO

PARA CIGARROS

Productos especializados:

CRESYLEUM

Desinfectante desodorante.

CALDO PAX

CALDO BORDELÉS, para combatir las enfermedades criptogámicas de la viña y olivos.

KROMINA

Pintura al agua fría.

CARBONYLE

El mejor producto para la conservación de la madera.

COALTARINA

Pintura barnizada, higiénica y desinfectante a base de alquitrán, en varios colores.

José Supervielle

Fábrica de Productos Químicos

RENTERIA (GUIPUZCOA)

CONSTANTINO GONZALEZ Y COMPAÑIA

S. EN C.

Almacenistas, escogedores y
exportadores de todas clases
de tabaco de la Isla de Cuba

Cable: TINOGONZAL

Teléfono A-4842



Pedro Varela, núm. 120

H A B A N A

Rogamos a cuantos se dirijan a nuestros anunciantes mencionen siempre "TABACOS"



SOBRINOS DE A. GONZALEZ

S. en C.

Cable "ANTERO" -:- TELEFONO 3772

APARTADO 495

ALMACENISTAS DE

TABACO EN RAMA

INDUSTRIA, 152, 154, 156 Y 158

H A B A N A

Nietos de J. CORRECHER

MADERAS DE PINO DE CUENCA Y DEL PAIS PARA
CONSTRUCCION, MINAS Y ESPECIALIDAD EN CAJAS
ENVASES - TRAVIESAS PARA FERROCARRIL - POSTES

ALMACENES Y FABRICAS DE ASERRAR EN

MADRID - CUENCA - ARANJUEZ ⁽¹⁾

TELEFONO 70205

TELEFONO 80

TELEFONO 32

OFICINA CENTRAL EN MADRID: ZURBARAN, 18

TELEFONO 32000

Proveedores de las Compañías de M. Z. y A.,
Norte y Arrendataria de Tabacos.

(1) Los almacenes de Aranjuez y Cuenca están situados junto a las estaciones respectivas del Ferrocarril. La Fábrica en Madrid, Paseo de las Yeserías, 9.

EIPHANIO SOUZA & C^o

SUCESORES DE
EIPHANIO J. SOUZA
BAHIA - BRASIL

CONSIGNACIONES Y EXPORTACIONES A CUENTA
PROPIA DE TABACOS EN
RAMA, CUEROS, CAFE Y
CACAO :-: ESPECIALIDAD
EN CLASES FINAS DE TABACOS
EN RAMA DEL
BRASIL

Rua Cons. Saraiva, 22, 1.^{er} piso

CASILLA DEL CORREO, 142

Dirección telegráfica: "MOTSOUZA"

CODIGOS: { Universal Trade Code.
Ribeiro, A. B. C. 5.^a edición mejorada.
Bentley's cinco letras, Colón.
Lieber's cinco letras, Mascotte.

CRUZ OCHOA Y C.^a

EIBAR (Guipúzcoa), España.

Teléfono núm. 6.

TELEGRAMAS Y TELEFONEMAS:

"OCHOA"

•••

TALLERES MECANICOS Y FUNDICIONES

Constructores de fresadoras universales y rígidas.
Máquinas alternativas de aserrar metales en frío.
Tijeras de discos para cortar chapa.
Prensas de balancín y de fricción y demás trabajos mecánicos sobre modelos o dibujos.

•••

Suministradores de piezas de repuesto para las máquinas de las
Fábricas de Tabacos.

Rogamos a cuantos se dirijan a nuestros anunciantes mencionen siempre "TABACOS"

Los cigarrillos
CAPSTAN
NAVY CUT

Son los mejores



W. D. & H. O. Wills
BRISTOL AND LONDON

"KLINGELNBERG"

Y

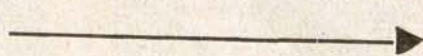

NOMBRE Y MARCA

DE

CUCHILLAS MECANICAS

DE CALIDAD PARA

TABACOS



W. FERD. KLINGELNBERG SÖHNE

BARCELONA

Telegramas: GLOBUS

Teléfono 12545.

Consejo de Ciento, 264.

Compañía Trasmediterránea

SERVICIOS REGULARES ENTRE TODOS LOS
 PUERTOS DE LA PENINSULA Y LOS DE BA-
 LEARES, CANARIAS, MARRUECOS Y TERRI-
 TORIOS ESPAÑOLES DEL GOLFO DE GUI-
 NEA (Fernando Poo)

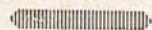

Servicio rápido de gran lujo semanal
BARCELONA=CADIZ=CANARIAS
 Salida los sábados de Barcelona, prestado por
 las motonaves «VILLA DE MADRID»
 y «CIUDAD DE SEVILLA»

De Barcelona a Palma, todos los días a las 21 h. (excepto los domingos).
 De Barcelona a Mahón, miércoles y viernes a las 19 h.
 De Barcelona a Alcudia y Mahón, domingos a las 19.
 De Barcelona a Ibiza, lunes a las 18 h.
 De Barcelona a Valencia, lunes y jueves a las 20 h.
 De Barcelona a Alicante y Orán, todos los domingos a las 8 horas.
 De Málaga a Melilla, todos los días a las 20 h.
 De Algeciras a Ceuta, dos veces al día a las 7 y a las 15 h.
 De Algeciras a Tánger, todos los días a las 14 h.
 De Cádiz a Canarias, lunes y jueves a las 15 h.
 De Cádiz a Larache, los días 1, 5, 10, 15, 20, 25 de cada mes a las 21.
 De Barcelona, con escala en los puertos del Mediterráneo, para Santa Isabel (Fernando Poo) y territorios del Continente, el día 15 de cada mes.

BARCELONA: Vía Layetana, 2

MADRID: P.º de la Castellana, 14

AGENCIAS EN TODOS LOS PUERTOS

Rogamos a cuantos se dirijan a nuestros anunciantes mencionen siempre "TABACOS"



El mejor
cigarrillo
Camel



ESTABLECIMIENTOS BEISSIER

TELÉF. 5258 PASAJES (GUIPÚZCOA)

PROVEEDOR DE LA COMPAÑIA ARRENDATARIA DE TABACOS

**COLAS Y GOMAS EN PASTA
Y EN POLVO PARA TODOS LOS
USOS INDUSTRIALES**

Rogamos a cuantos se dirijan a nuestros anunciantes mencionen siempre "TABACOS"

TABACOS

Publicado mensualmente por la Asociación de Empleados y Dependientes de la Compañía Arrendataria de Tabacos

Dirigir la correspondencia y colaboración al Presidente de la Asociación, Vélez de Guevara, 9, 2.º - Tel. 19888 - MADRID

A LOS NUEVOS Y A LOS VIEJOS ASOCIADOS

Al tener el gusto de dar nuestra más cariñosa bienvenida a los nuevos asociados que, acogidos a la amnistía acordada en la Junta general extraordinaria de 28 de mayo último, se unen a nosotros para enaltecer nuestra querida Asociación, y en tanto que la ponencia nombrada al efecto perfila los últimos detalles de la propuesta que en su día ha de someterse a la consideración de otra general extraordinaria para facilitar el ingreso de aquellos otros compañeros que, tras puesta la edad marcada en la última concedida, aguardan esta otra, séanos permitido exponer algunas consideraciones, que si no resultaren muy atinadas, serán, al menos, hechas con la mejor buena fe y solamente inspiradas en el bien de todos.

Constituimos una colectividad numerosa capaz de desarrollar una acción más activa e intensa en pro de nuestros comunes intereses que la llevada a cabo hasta la fecha. Debemos tener en cuenta que las nuevas normas del Derecho que imperan en el mundo todo, nos imponen ineludibles obligaciones si queremos defender nuestra personalidad. Que aisladamente no somos nadie, y todos unidos podemos constituir una fuerza que nos permita defender con éxito nuestros justos derechos.

Hemos de esperar todo de nuestras propias energías y convencernos de que sólo conseguiremos aquello a que nos hagamos acreedores por nuestro trabajo y por nuestro entusiasmo.

No termina, no, la obligación de cada asociado con el pago del recibo mensual. Ese es el gran error que hemos padecido siempre y éste el principal obstáculo para que no hayamos alcanzado todo el fruto que debía y podía esperarse de nuestra Asociación.

Si haciendo un examen de conciencia repasamos todos los actos de nuestra vida particu-

lar, encontraremos que no hemos alcanzado adelanto alguno en nuestra situación económica sin que haya sido precedido de un sacrificio más o menos grande, siempre proporcionado a la importancia de aquél. Y si esto es verdad, por lo que a la vida particular se refiere, ¿cómo no ha de serlo también aplicado a la vida colectiva? Tengamos en cuenta que si cada uno de nosotros hiciera propósito firme de laborar con entusiasmo por la prosperidad de la Asociación, la suma de tantas voluntades y el impulso de tantas colaboraciones aplicadas al mismo fin, daría, no lo dudéis, resultados sorprendentes.

* * *

Enamorados de la juventud, de la que ya estamos hartos alejados, a ella dirigimos especialmente nuestras exhortaciones para decirle:

Vuestro es el porvenir. Vosotros sois los llamados a recoger los mayores beneficios que dimanen de la Asociación. Trabajando por todos, trabajáis primordialmente por vosotros y por vuestros hijos: y el día de mañana, cuando por vuestro impulso la Asociación haya multiplicado y extendido sus dones, unid a la satisfacción material de los bienes conseguidos la espiritual de haber cumplido con vuestro deber. Que no sólo de pan vive el hombre.

* * *

Trabajemos con altruismo por el bien de todos los que ya conocemos los años viejos de la vida. Y a semejanza de los labriegos del Alto Aragón, que, próximos ya a la muerte, siguen plantando árboles cuyos frutos están seguros de no alcanzar, sigamos nosotros aportando al acervo común nuestro entusiasmo y nuestra experiencia por lo que valer pudiere, y, como aquéllos, digamos filosóficamente: "Plantaron y comemos. Plantemos y comerán."

LEGITIMO
JEAN PARIS

PAPEL
DE
HILO
PURO



*Gran premio
en la exposición de
Sevilla.*

ANUNCIOS: R.S. INESTRILLAS. T.º 54415
MADRID

RIEUSSET

SOCIEDAD ANÓNIMA

COMPañIA GENERAL DE INDUSTRIAS GRÁFICAS

Capital: 1.750.000 Pesetas

SEPULVEDA, 90 AL 94 - TELÉFONO 31500

BARCELONA

FOTOLITOGRAFÍA OFFSET

HUECOGRABADO

LITOGRAFIA - TIPOGRAFIA - RELIEVES - GRABADOS

CAJITAS DE CARTÓN

TRABAJOS DE LUJO Y ECONÓMICOS
REPRODUCCIONES DE ARTE

EXPOSICIÓN INTERNACIONAL DE BARCELONA 1929
DOS GRANDES PREMIOS CON MEDALLA DE ORO
(LA MÁS ALTA RECOMPENSA)

MANUEL LAZCANO

*informará a usted que
debe comprar sus trajes
en*

**Barquillo, 4 y 6,
Pañerías del Norte,**

*por su gran surtido, buenas
calidades, corte
acreditado,*

**ventajosos
precios**

*marcados y facilidades
de pago.*

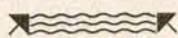

**PARA SEÑORA,
ULTIMAS NOVEDADES
EN LANERIA Y SEDERIA**

**La
soberbia
voz
de este
gran
cantante**

*Carlos Gardel
1932*



—Es un tributo a la perfecta calidad de los
CIGARRILLOS de Virginia

CRAVEN "A"

CON BOQUILLA DE CORCHO

Fabricados por Carreras. Un nombre español con una
reputación internacional por la calidad de sus productos.

Rogamos a cuantos se dirijan a nuestros anunciantes mencionen siempre "TABACOS"

Balance de saldos de la Institución para huérfanos, en 31 de agosto de 1933.

TITULOS DE LAS CUENTAS	SALDOS	
	ACTIVOS	PASIVOS
	<i>Pesetas.</i>	<i>Pesetas.</i>
Cuentas corrientes.....	301	»
Institución.....	»	4.347,35
Caja.....	57,35	»
Recibos devueltos.....	12	»
Banco Urquijo, cuenta de efectivo.....	1.315,25	»
Gastos generales.....	185,15	»
Donativos.....	»	14,50
Panco Urquijo, cuenta de valores.....	2.491,10	»
SUMAS.....	4.361,85	4.361,85

Madrid, 31 de agosto de 1933.—*El Contador*, EMILIO MONTELÚ.—*El Tesorero*, JUAN FRANCISCO DELGADO.—*V.º B.º: El Presidente*, EDUARDO ENA.

NUEVOS ASOCIADOS

(Final).

Como complemento de la lista publicada en nuestro número anterior, relacionamos a continuación los nombres de los compañeros acogidos a la amnistía acordada por la Junta general extraordinaria de 28 de mayo último:

D. Alfonso Güemes Rodríguez.....	Oficial administrativo.....	Dirección.
Enrique Gippini Martínez.....	Idem	Idem.
Julio de la Carrera y de la Cueva.....	Ordenanza	Idem.
Emilio Vázquez Miranda.....	Oficial administrativo.....	Idem.
Guillermo Hildebrand Urain.....	Idem	Administración de Madrid.
Domingo Aedillo Aras.....	Ordenanza	Idem.
José Fuentes Rego.....	Oficial administrativo.....	Fábrica de Alicante.
Jaime Pascual Mina.....	Agente	Denia (Alicante).
Francisco Rodríguez de la Fuente.....	Idem	Torreveija (Alicante).
Alberto Pérez Matute.....	Oficial administrativo.....	Depto. Rama de Cádiz.
Manuel Gómez Méndez.....	Idem	" "
Antonio Portells Bover.....	Agente	Baleares.
Juan Morató Roca.....	Idem	Gerona.
José García Ramos y Batallan.....	Oficial administrativo.....	Idem.
Anselmo Montilla Escudero.....	Idem	Fábrica de Logroño.
José López Salas.....	Motorista	Málaga.
José Luis del Río Setién.....	Oficial administrativo.....	Depto. de Rama de Santander.
Juan José Sánchez Ocariz.....	Idem	" "
Ildefonso Arenas de Garay.....	Idem	Fábrica de Sevilla.
José María de San Juan y Fernández de Castro.....	Idem	" "
Isidoro Aguilar Bores.....	Idem	" "
Vicente Frade Fernández.....	Idem	" "
Francisco Córdoba Muñoz.....	Ordenanza	" "
Fernando Bedia.....	Ingeniero	" "
Gregorio González Guarino.....	Oficial administrativo.....	Fábrica de Tarragona.
Renan Seguí Rico.....	Agente	Valencia.
Luis Campos Loscos.....	Idem	Idem.
Juan Golf y Ramos.....	Radiotelegrafista	Idem.
Rafael Ballarín Pellicer.....	Oficial administrativo	Fábrica de Tarragona.

Con los 28 asociados que comprende la relación anterior, y deducidas una baja por defunción y otra por renuncia de destino, queda integrada hoy la Asociación por 894 compañeros.

NOTA.—Por el mucho trabajo que pesa sobre la Secretaría de la Asociación, dado su escaso personal, no hemos contestado las cartas de los compañeros delegados acompañando solicitudes de ingreso. Sirvan estas líneas de acuse de recibo a la vez que expresión del agradecimiento de la Junta, por el interés y entusiasmo con que secundan siempre todas sus iniciativas.

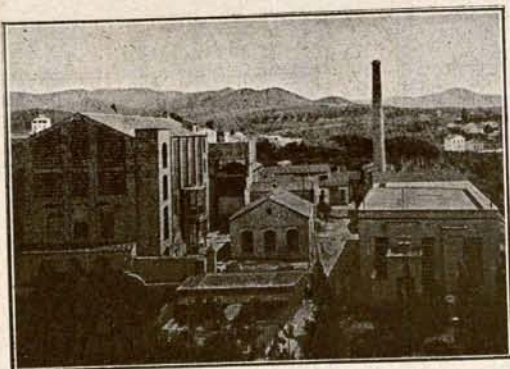

C/C } BANCO DE ESPAÑA
BANCO CENTRAL

PEDRO ALVAREZ

SOCIEDAD ANONIMA DE PRODUCTOS QUIMICOS

FABRICACIÓN
DE
PRODUCTOS PARA APRESTOS
COLAS VEGETALES
PARA
INDUSTRIAS DEL PAPEL Y CARTÓN

CASA FUNDADA EN 1899

VOSELINES, DEXTRINAS
ADRAGOSA, BRITISH-GUMM
GOMMAGE PÂTE, GUTTE-GLUE
GOMME DES VOSGES

Central: BARCELONA, Viladomat, 137

GOMA SÉMILÍQUIDA
Y
GUTTE-GLUE "TCA"
ESPECIALIDADES
PARA
LAS FÁBRICAS DE TABACOS

Agencia: MADRID, Trafalgar, 17

Fábrica en SAN FELIU DE LLOBREGAT

COLAS ESPECIALES
PARA
APLACAJE DE MADERAS
EN POLVO A FRÍO PARA PAPELES PINTADOS
EN PASTA Y LÍQUIDAS
ETC., ETC.

TELEFONOS { Fábrica: 7 de San Felú de Llobregat.
Central Barcelona: 31661.
Agencia Madrid: 34359.

DROGAS INDUSTRIALES

DIRECCION TELEGRÁFICA: PEDAREZ

Libros rayados de hojas cambiables "EME" Fabricación nacional.
Patente y marca registrada.

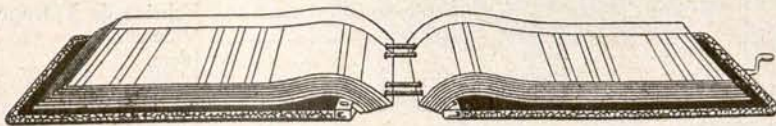

Necesarios en Oficinas de Bancos, Fábricas, Almacenes y en toda Casa de Comercio.
Libros registro cosidos, Diario, Mayor, Cuentas corrientes, etc., fabricados sobre encargo y conforme a
modelos especiales de clientes.

EDITORIAL ELÉXPURU HERMANOS, S. A.

Alameda de Mazarredo, 16. — BILBAO

Pídanse catálogos.

Rogamos a cuantos se dirijan a nuestros anunciantes mencionen siempre "TABACOS"

P E R S P E C T I V A S

Algunas veces—tanto monta nuestra paciencia—nos enfrascamos en la lectura de artículos periodísticos dedicados a desenmarañar cuestiones económicas de carácter nacional e internacional. Y confesamos que nos asombra la gravedad con que ciertos autores discurren sobre el tema, ofreciendo unas veces fórmulas concretas y definitivas para resolver la agudísima crisis de las finanzas mundiales y limitándose otras a indagar las causas determinantes del colosal desbarajuste.

Casi siempre se empieza o se acaba por atribuir a la Gran Guerra el origen principal del grave malestar por que pasa el mundo.

Podría calificarse de asombrosa, por tardía, esta conclusión si no fuera que, según divulgó la Prensa diaria, un gran economista belga y otro inglés habían coincidido hace poco—sin ninguna precipitación, por cierto—en la afirmación categórica de que a la nefasta conflagración europea hay que cargar todo el peso de la culpa por las enormes dificultades con que se desenvuelve actualmente la vida de los pueblos y de los individuos. ¡Portentoso y genial descubrimiento!

No hay que decir que, en su gran mayoría, los tratadistas de estos temas económicos dan pruebas de una erudición exuberante, apoyando sus tesis con enorme dosis de doctrina *ad hoc*, extraída de textos antiguos y modernos, capaces, cada uno de por sí, de trastornar la inteligencia más sólidamente cimentada.

Nos ocurre a los mortales que, a fuerza de complicar las lecciones que se derivan del más elemental estudio de las leyes naturales, creamos un algo que denominamos ciencia; enfrascados en ella, y después de sentar unas premisas que calificamos de axiomáticas, damos rienda suelta a nuestra imaginación, y entre la verdad y el sofisma construimos las más portentosas obras de ingeniería intelectual.

Andando los siglos, algunos de estos *edificios* se vienen abajo con todo el estrépito, sin que a nadie se le ocurra siquiera dirigir un leve recuerdo, ni a los héroes que crearon, ni a los devotos o fanáticos que aplaudieron aquellas teorías, asombro del mundo un día. De modo que la Humanidad perdona con la misma facilidad que olvida.

Nuestro escepticismo no nos permite aceptar orientaciones económicas ni fórmulas financieras que se alejen demasiado de aquellos elementales postulados del sentido común, que sólo otorgan valor a lo que realmente lo tiene, y no conciben la posibilidad de dejar cancelada una deuda sin la preexistencia de un crédito efectivo. Todo lo demás son artificios numéri-

cos, desplazamientos de factores o burdas maniobras para cargar a la posteridad el peso de nuestros errores o de nuestros caprichos.

Parece cosa averiguada que la Gran Guerra no fué más que una consecuencia del ya existente desequilibrio económico mundial. Los Estados vivían agobiados bajo la pesadumbre de sus presupuestos, de ordinario mal nutridos. Y la contienda estalló... porque no pudo evitarse, creyendo las partes que el vencido—el que fuere, y todos creían triunfar—cargaría con la responsabilidad del desastre y les ayudaría—por indemnización de guerra o por debilitación de su poderío productor—a cubrir sus *déficits* más fabulosos en lo efectivo que grandes en lo aparente. De paso se quitarían de en medio, en la titánica lucha mercantil, a un competidor peligroso, de un lado o de otro.

Así discurría el egoísmo humano; pero el Destino quiso que ocurriera de distinto modo. Y los castigó a todos con la mayor dureza, haciendo de manera que no solamente dejaron de sanar las haciendas de las naciones, sino que, por la duración—a todas luces imprevista—de la guerra, se agravaron de tal modo aquellos males, que condujeron al mundo hacia el más espantoso de los abismos: su ruina material en el instante mismo en que los mortales sentíanse más ávidos de goces, placeres y comodidades; en una palabra, cuando los refinamientos de todo orden exigían con más imperiosa tenacidad y gritería los más abundantes medios contra el más ínfimo esfuerzo. Y todavía la guerra intensificó, extendiéndolos, los gérmenes del despilfarro.

Cuando un fenómeno semejante se produce en el seno de una familia sobreviene la ruina económica, y los miembros de aquella o reaccionan ante el peligro, reduciendo el gasto o aumentando el ingreso, o van a engrosar el número de los parásitos sociales, diluyéndose el caso en el seno de una entidad mayor.

Si la hecatombe financiera afecta a uno o varios Estados, el problema no puede ya plantearse con tanta simplicidad, y atendido que el sujeto vive fundido en la masa anónima y que sus actos obedecen más bien a presiones exteriores que a impulsos conscientes y espontáneos, no puede esperarse fácilmente la reacción del individuo, que viene a ser como hoja llevada por el viento.

Producido el trastorno o el hundimiento de una economía general, sólo dos soluciones se ofrecen diáfanas y transparentes: la guerra, que es la síntesis suprema de la desesperación, el dolor y la miseria, o el santo propósito de vi-

VISTA AEREA DE LAS FABRICAS MOLINS, TOMADA DESDE UN AVION

18.500 METROS
CUADRADOS

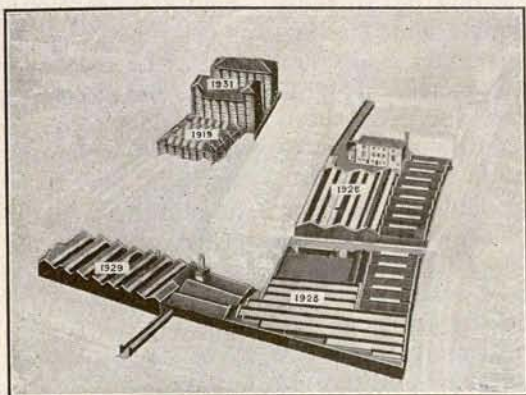

MOLINS MACHINE COMPANY LTD.

INVENTORES Y CONSTRUCTORES ESPECIALISTAS DE MAQUINAS PARA
LA FABRICACION Y EL EMPAQUETADO DE CIGARRILLOS, Y PARA LA
PRODUCCION E IMPRESION DE ENVASES PARA LOS CIGARRILLOS

EVELYN STREET, LONDRES, S. E. 8.

Telegramas: Molinismo, Rothlow, Londres.

Cablegramas: Molinismo, Londres.

Teléfono: Bermondsey 1961 (siete líneas) [Cuadro telefónico particular]

JEREZ

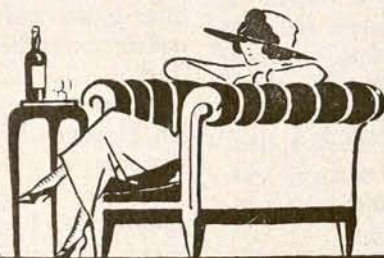

AMONTILLADO
FINO
ARGUDO

VINOS Y COÑACS
José ARGUDO

Rogamos a cuantos se dirijan a nuestros anunciantes mencionen siempre "TABACOS"

vir pueblos e individuos de esta manera tan lógica y sencilla: ajustando los gastos a los ingresos—cualesquiera que éstos sean—y desechando por superfluo todo cuanto no sea absolutamente indispensable.

La elección no ofrece sombra de duda; sin

embargo, nosotros abrigamos terribles desconfianzas.

La Humanidad atesora grandes virtudes; mas no puede olvidarse que su imbecilidad es también infinita...

FREEBORN.

Balance de la Asociación en 31 de julio de 1933

TITULOS DE LAS CUENTAS	SALDOS	
	ACTIVOS	PASIVOS
Asociación		
Banco Urquijo, cuenta de valores	»	197.126,33
Banco Urquijo, cuenta de efectivo	178.373,15	»
Caja	13.750,70	»
Cuentas corrientes	828,20	»
Donativos entregados	5.223	»
Gastos generales	4.500	»
Revista TABACOS	1.902,15	»
	»	7.450,87
SUMAS	204.577,20	204.577,20

Madrid, 15 de agosto de 1933.— *El Contador*, GUILLERMO CIDONCHA. — *El Tesorero*, ALFREDO GADEA
V.º B.º: *El Presidente*, EDUARDO ENA.

DEL AMBIENTE

En La Isla y en El Lago, en El Niágara y La Playa (estoy hablando de Madrid, señores, aunque no lo parezca), los madrileños se precipitan sobre las procelosas ondas del Manzanares, trabajosamente aprisionadas en amplias piscinas más o menos *corrientes*, buscando momentáneo alivio al calor estival, que por este año parece que no va a tener término.

La Cibeles y Neptuno y otras fuentes públicas más o menos mitológicas también se ven asaltadas por gentes ávidas de remojarse.

Y hasta en las piscinas tobilleras (las llamo así porque su nivel no pasa de esa parte del cuerpo) que el ilustre Ayuntamiento ha tenido la gentileza de construir en los jardines públicos, la chiquillería callejera se amontona y estruja para poder meter el pie y recibir en su cuerpecito algunas salpicaduras del preciado líquido.

Al ver a la gran urbe dedicarse a la limpieza y remoje personal con tanto ahínco se le ocurre a uno pensar si los contemporáneos querrán limpiar en sus personas toda la roña acumulada por las generaciones anteriores o, más piadosamente pensando, tratarán de prepararse, aprendiendo a nadar, para salvarse en el nuevo Diluvio universal que nos amenaza como castigo de las muchas impiedades cometidas en España desde que se implantó el nuevo régimen.

* * *

Y ya que hemos elegido este tema, vaya una anécdota acuática:

Corrían los primeros años del siglo en curso y aumentaba cada vez más la afición al vino del célebre actor cómico Julio Ruiz.

Una madrugada no muy apacible del mes de noviembre, en que las libaciones se habían multiplicado y las botaratas y extravagancias a que se entregaba en estado tal parecían agotadas, no se le ocurrió al célebre actor otra mejor para poner digno broche a las muchas anteriores que meterse en el célebre y desaparecido pilón de la Puerta del Sol y sentarse en el centro, con la consiguiente algazara de todos los trasnochadores.

Los guardias allí de servicio le intimaron sin resultado a que abandonara su *baño de asiento*, viéndose obligados a meterse a su vez en la *bañera* y sacar medio a rastras al intruso. Una vez en terreno seco, le preguntaron en tono autoritario cómo se llamaba, a cuya pregunta, varias veces repetida, contestaba invariablemente el actor: "Como ustedes quieran."

Mas como la chunga de todos los espectadores de esta divertida escena aumentara en la misma medida que la irritación de los representantes de la autoridad, dándole una fuerte sacudida volvieron a preguntarle de muy mal talante: "¿Cómo se llama usted?" A lo que Julio Ruiz contestó con su voz aguardentosa: "Como ustedes quieran, simpáticos guardias. ¿No acaban en este momento de sacarme de pila?"

NEMO.

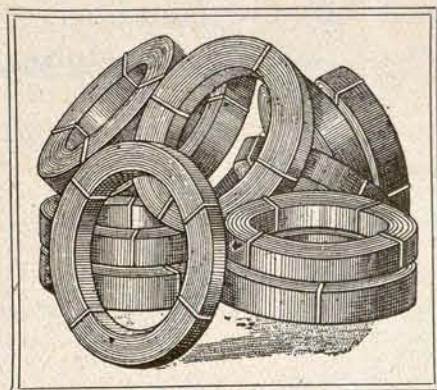

Cinta de acero azul templado, temple muelle de reloj. Más de 2.500 medidas en existencia. Flejes de hierro laminados en frío. Cuchillas mecánicas rectas y circulares de los más famosos aceros suecos especiales para máquinas de elaborar tabaco. Alambres de acero de todas clases y sección. Chapas de acero. Hojas de sierra cinta. Sierras circulares. Tubos de acero estirado en frío sin soldadura. Aceros ingleses y suecos auténticos. Aceros inoxidables en flejes, chapas, barras, tubos y alambre. Tornillería mecánica. Perfiles especiales de hierro. Toda solicitud de los Sres. Administradores-Jefes de la Compañía e interesados, al par que agradecida, será prontamente atendida.

JOSÉ DANIEL VILÁ

CALLE ARIBAU Nº 62

BARCELONA

SIEMENS INDUSTRIA ELECTRICA, S. A.

ADMINISTRACION CENTRAL
BARQUILLO, 38 — MADRID

FABRICA Y TALLERES EN CORNELLÁ

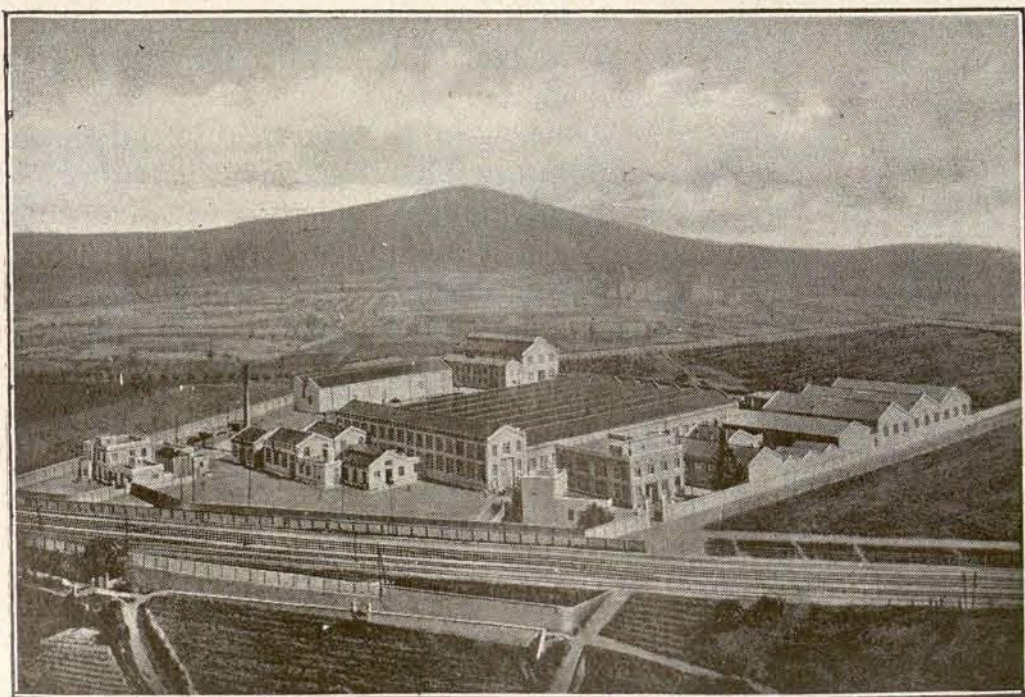

Vista general de la Fábrica y Talleres en Cornellá.

INSTALACIONES
COMPLETAS
de energía eléctrica

DESTINADAS A
Industria - Minería
Agricultura - Trac-
ción - Navegación

Telecomunicación
Usos caseros

Rogamos a cuantos se dirijan a nuestros anunciantes mencionen siempre "TABACOS"

NOTICIAS

En la *Gaceta* del 23 de agosto se ha publicado el proyecto de Estatuto para el personal ferroviario, comprendiendo todo lo relativo a ingreso en las Compañías, sueldos, categorías, jubilaciones, etc. Estas últimas se declaran forzosas a los sesenta y cinco años, sin distinción de servicios ni categorías, pudiéndose, en caso de necesidad de reducción de plantillas, establecer hasta los cincuenta y cinco años.

* * *

El capital invertido en nuestros ferrocarriles asciende a 4.735 millones, importando la participación del Estado en las cinco grandes Compañías unos 790.

Sólo la del Norte tiene acciones por valor de 245 millones y obligaciones por 1.204, estando distribuido este capital entre más de 65.000 personas. Como el número de obreros y empleados es de 43.000, resulta el número de capitalistas interesados superior en un 50 por 100 al de trabajadores. El dividendo anual medio repartido no excede del 2,60 por 100.

* * *

Según la Intervención general de la Administración del Estado, los ingresos y pagos de la Hacienda pública en el primer semestre del año corriente, y su comparación con el quinquenio, forman el siguiente resumen:

	Ingresos.	Pagos.
	—	—
	<i>Millones.</i>	<i>Millones.</i>
Enero a junio de 1929.....	1.822,9	1.749,5
Idem, presupuesto extraordinario	300,5	205,8
1930	1.824,4	1.688,2
1931	1.806,8	1.779,5
1932	2.359,5	1.771,5
1933	2.236,3	1.911,2

contando entre los ingresos de 1933 los 313,2 millones de las emisiones del Tesoro, Deuda social inmobiliaria y Plan Nacional de Cultura.

Registran alza absoluta en los ingresos: contribuciones, beneficios del Banco de España, automóviles, alumbrado y reintegro de anticipos ferroviarios. Y acusan descenso, respecto a lo previsto en la ley presupuestaria: utilidades, loterías (37,5 millones), timbre (32,6), Aduanas (23,4) y tabacos (20,1), alcohol, cervezas, gasolina, cuotas militares y multas, aun cuando algunos significan alza con respecto a 1932.

* * *

Un alza en el precio del tabaco se anuncia, pues el Director de Administración agrícola de Estados Unidos, Mr. Davis, ha comunicado

a los plantadores de dicho producto en aquel país, que el Gobierno procederá a efectuar varias compras con objeto de provocar un alza de precios.

* * *

La cosecha de tabaco en Cuba se elevó en 1932 a 15,7 millones de kilos, inferior en un 57 por 100 a la de 1931.

* * *

La de Filipinas asciende a 45 millones, contra 43 en 1931. No obstante, la manufacturación descendió, si bien insensiblemente.

* * *

Acaba de comprobarse en Alemania que la costumbre de fumar cigarrillos perfumados puede ocasionar envenenamientos, empezando por perderse la vista.

* * *

Conforme a una ley que acaba de promulgarse en Egipto, el comercio de tabacos y manufactura de cigarrillos se someten al control del Estado, que, en el plazo de dos meses, establecerá de hecho y de derecho el monopolio.

* * *

Al servicio de publicidad de la Exploitation Industrielle des Tabacs de Francia, debe este país el aumento experimentado en un quinquenio de la venta de sus labores de cigarrillos favoritas "Gauloises" y "Gitanes", que asciende al quintuplo y séptuplo, respectivamente. Ha desterrado el viejo sistema que imperaba en la política del Monopolio, consistente en desplazar el consumo de una labor a otra más cara. Actualmente prepara la Regie el lanzamiento al mercado de una labor de superlujo "Myrto" (1), cuya venta sólo ha autorizado a las principales expendedorías de los centros de población más populosos.

(1) Estilo Oriente, y dirigida su preparación por expertos de Egipto.

A pesar de haber sido mayor la tirada que ningún otro mes, nuestra edición de agosto ha quedado agotada. Sirva ello de disculpa para las muchas peticiones de números que nos llegan y que sentimos no poder servir, aun cuando nos halaga y anima la difusión que va teniendo nuestra Revista.

Recomendamos a nuestros compañeros, en evitación de que esto no se repita, que con antelación nos indiquen las nuevas suscripciones, a fin de calcular la tirada y no perjudicar con sobrantes los intereses de la Revista, que son los de la Asociación.



SINDICATO DE FABRICANTES
DE TABACOS DE
GRAN CANARIA



GENERAL VIVES, 82
PUERTO DE LA LUZ
(LAS PALMAS)

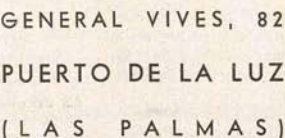

FORMADO POR 20 FABRICAS DE CIGARROS Y CIGARRILLOS CON
UNA TOTAL CAPACIDAD PRODUCTIVA ANUAL DE
2.000.000.000 (DOS MIL MILLONES) DE CIGARRILLOS
Y **60.000.000** (SESENTA MILLONES) DE GIGARROS

Rogamos a cuantos se dirijan a nuestros anunciantes mencionen siempre "TABACOS"



MADGE EVANS CROQUIS AL VUELO

Una orquidea en botón. Deliciosa en su prometedor juventud. Pulida y fresca. Adorablemente severa. Cabellos casi rojos. Ojos azules. Tez satinada. Se ve más bonita sin maquillaje. Nunca usa sombrero. Viene de Nueva York y sólo este año ha conocido Hollywood. Esbelta y bien formada. Un manojito de exquisita juventud. Dicción encantadora.

En muchos aspectos se asemeja a Norma Shearer: en la franca y concisa manera de expresarse; en la sana mentalidad; en su placentera cordialidad. Carece de falsos escrúpulos. Considera camaradas a sus amigos; pero no trata de substraerse al romance. Es el tipo de muchacha que el hombre de mundo prefiere como esposa... y que no merece. ¿Recordáis haberla visto en aquellos anuncios de jabón..., o en los carteles de cerveza en los felices días en que no existía la prohibición? En todo caso, no lo mencionéis.

Apareció en la pantalla cuando contaba seis años. A los trece era dama joven—nada menos

que con John Barrymore—en "Peter Ibbetson". Usa generalmente trajes de deporte, y en las grandes ocasiones vestidos frescos de organdí. Tiene debilidad por los caramelos de manteca.

Las cortesanas famosas son sus heroínas. ¡Malo, malo! Tiene un perrillo pequinés. Opina que Hollywood es el lugar más extraño del mundo..., pero es el caso que conoce muy poco del mundo.

Rara vez usa joyas, ni trajes ostentosos. Sus facciones parecen cinceladas en un clásico molde..., pero no son del todo perfectas. Dedos afilados. Jamás lleva paraguas. Abandonó Broadway y sus éxitos para hacer su debut en el cine parlante en la película de Ramón Novarro "El hijo del destino". Los tramoyistas y electricistas la juzgan veterana de la pantalla..., y lo mismo piensan todos los demás. Cuando la acomete el sueño se marcha a casita en mitad de la tertulia más alegre.

Jamás asistió a la escuela. Aprendió el abecé trabajando ya en los estudios y en la escena. Es decidida por la natación y la equitación. Escucha atentamente a su interlocutor..., lo cual la hace muy simpática a los hombres. No puede resistir las montañas rusas ni las galerías de tiro al blanco. Camina a grandes pasos. Nunca mastica chicle. No tiene ni el más ligero mane-rismo de actriz. Elegante continente. Es aficionadísima al aire libre. Escapa a lo menos una vez por semana de citaciones al Tribunal por violación del tráfico, endulzando con una sonrisa a los guardias civiles. Escribe un diario. Opina que es una crueldad usar pececillos como cebo.

Adora la ópera. Admite, sin embargo, que no entiende mucho de eso. Se encanta con las exhibiciones preliminares de los films. Aspira a ser estrella, pero no cree que ello pueda lograrse de la noche a la mañana. Le gusta pasear por la playa en las noches de luna y ha comenzado a entusiasmarse con la moda de los piyamas. La gallina frita es su plato favorito... y por lo demás, su alimentación es casi por completo vegetariana. Tiene unos dientes blanquísimos entre los más blancos. Detesta los cabarets. Es ardiente aficionada al foot-ball. Casi nunca lee periódicos. Prefiere los baños de ducha.

Posee una pequeña quinta en las afueras de Hollywood... y se deleita con las rosas de invierno. Laurel y Hardy son sus cómicos favo-



1

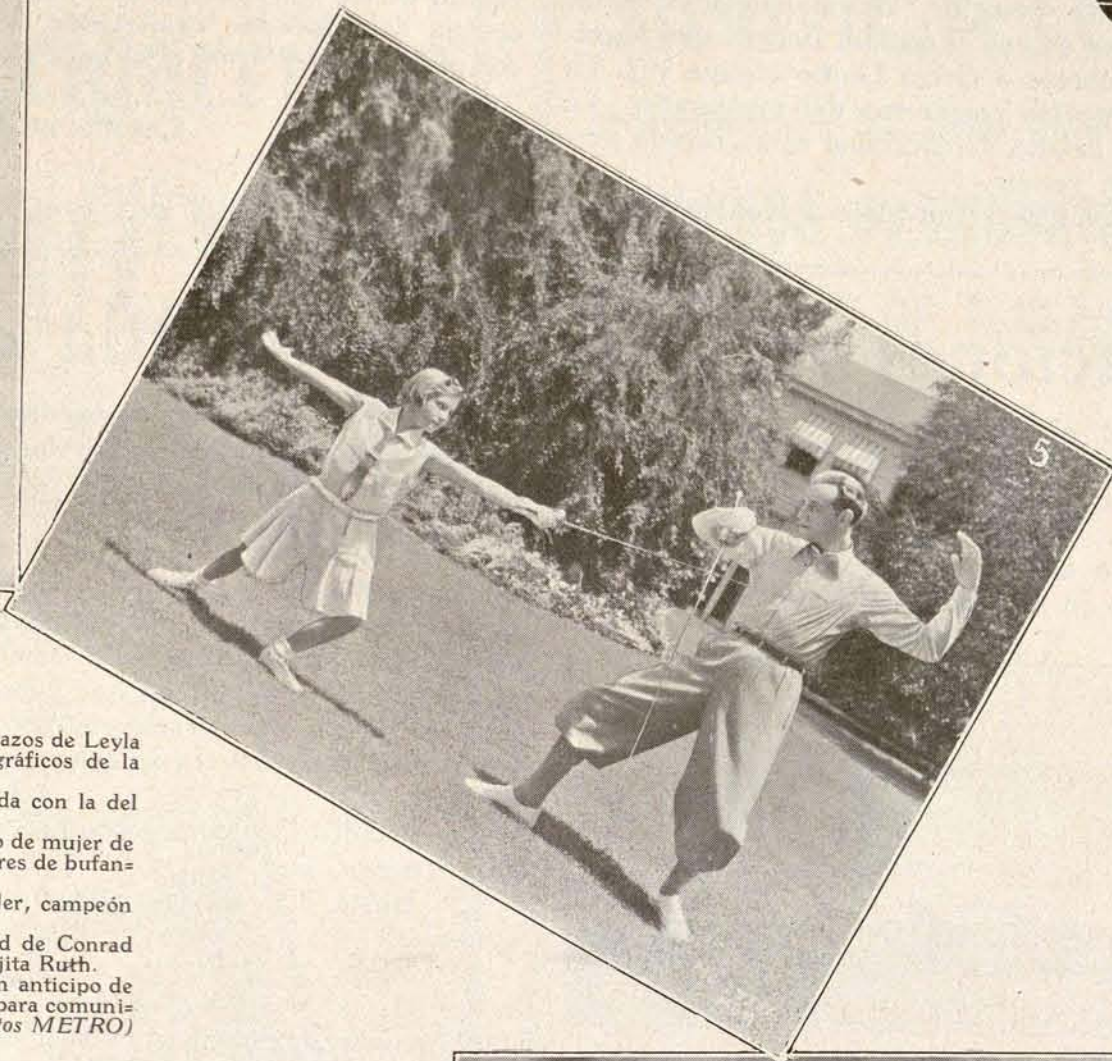

1.—He aquí a «Metro», el pequeño león descendiente de «Leo», en brazos de Leyla Hyams, que alimenta sus horas de descanso en los estudios cinematográficos de la Metro Goldwyn Mayer.
 2.—Bajo el cielo de California, la gracil silueta femenina conjuntada con la del alazán, pone una nota de belleza en el marco soberbio de la Naturaleza.
 3.—Interesante combinación fotográfica en la que el atractivo rostro de mujer de Benita Hume muestra a nuestras simpáticas lectoras varios estilos y colores de bufandas que han de usarse en la próxima temporada invernal.
 4.—El objetivo nos descubre el conocido rostro de Johny Weismuller, campeón olímpico de natación en 1928, en un descanso de su ejercicio matinal.
 5.—El fotógrafo ha sorprendido un momento de agradable intimidad de Conrad Nagel, que en el jardín de su magnífica residencia cruza el acero con su hijita Ruth.
 6.—ADELANTANDO ACONTECIMIENTOS. La foto nos da un anticipo de televisión, en el que la distancia, en próximos años, nada ha de indicar para comunicarnos con la persona de nuestros afectos.

(Fotos METRO)

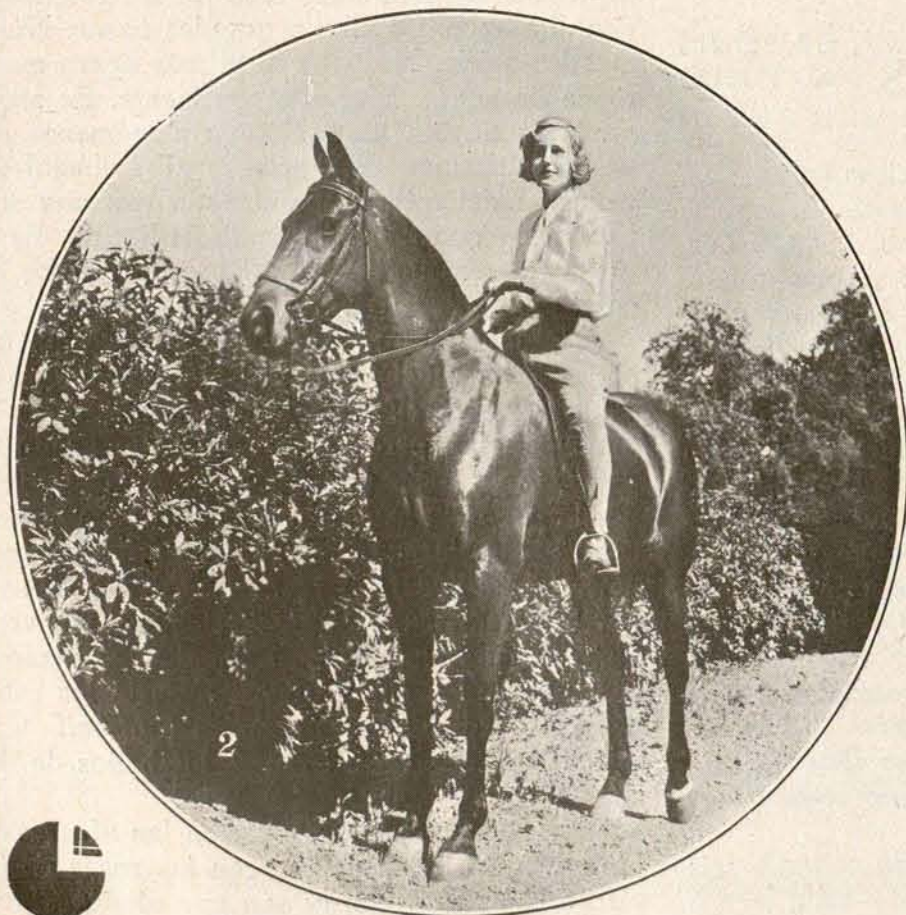

2



4

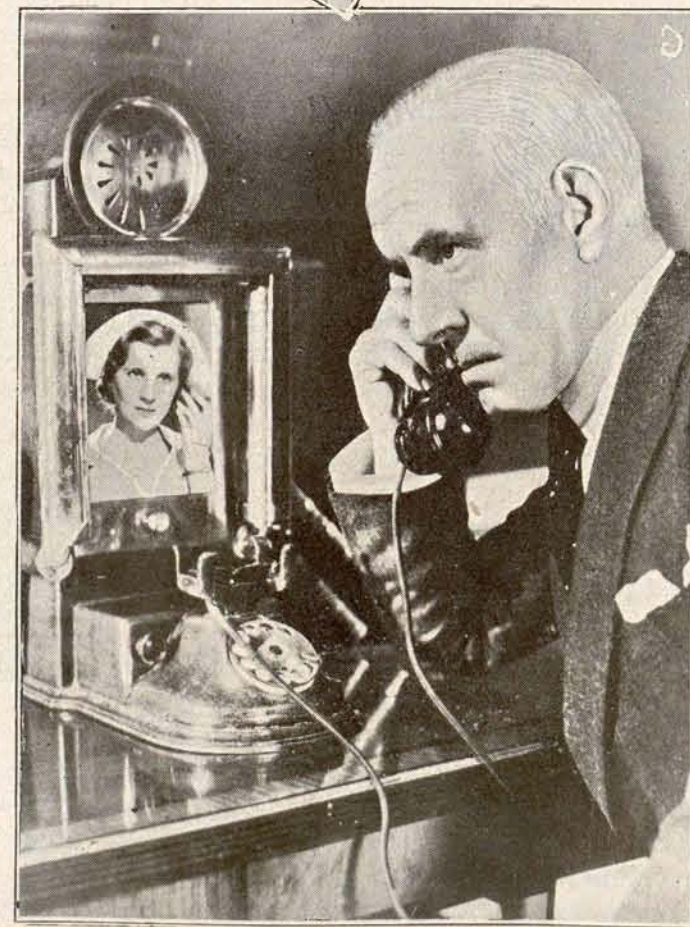

5

ritos. Es tímida para conocer gente nueva. No le gusta asistir a luchas de pugilato. Dibuja caricaturas al revés de los manuscritos de los films, entre escena y escena. Espera que logrará ver trabajar a Greta Garbo alguna vez. Es favorita de las camareras del restaurante. La soda con helado de chocolate es su bebida predilecta en verano.

Ambiciona hacer un viaje a Honolulu. ¿Qué

le ha dado a todo el mundo con el Hawai? Echa de menos las nevadas de Nueva York... y el rugido de los ferrocarriles subterráneos. Su paciencia deleita a los *cameramen*. Carece por completo de afectación. Es, en suma, una chica deliciosa.

CARMEN DE PINILLOS.

Hollywood, agosto de 1933.

Estaciones transmisoras de onda corta

He aquí el primer artículo que sobre el tema de Radio va a dar a conocer en estas páginas que ahora hilvanan mis cuartillas, la revista TABACOS.

Extenso el tema, por las ramificaciones que ha tenido en estos últimos tiempos y las que de

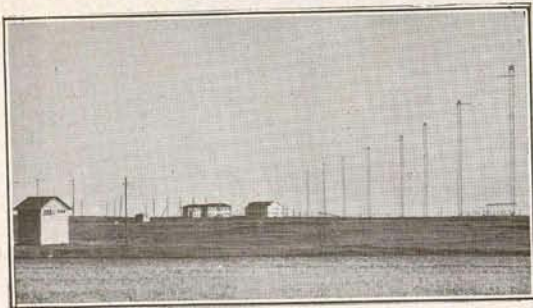

él han de derivarse en un futuro próximo, he de limitar mi labor a una serie constreñida de trabajos sobre los conocimientos más importantes del invento, sin duda, más formidable del siglo.

Para hablar de Radio habré de escribir, primeramente, de las estaciones transmisoras, y a ello se dirige mi artículo, descubriendo una de las estaciones más perfectas del mundo para telefonía radiada, perteneciente a la C. T. N. E.

Se halla instalada a 45 kilómetros de Madrid, donde se encuentra el Control Radio, y unida a éste por medio de líneas aéreas.

Su inauguración tuvo lugar el 12 de octubre de 1929, desde el pabellón que esta Compañía tenía en la Exposición Ibero-Americana de Sevilla y que hoy día continúa abierto como central automática satélite de esta ciudad.

Desde este día quedó establecido el contacto radiotelefónico de España con la América latina, siendo el único circuito de que entonces se disponía. Después, dicha Compañía ha ido aumentando el número de circuitos, como son los de Río Janeiro y Venezuela. También dispone de comunicación directa con Canarias e Islas Baleares, con lo cual ha conseguido que

los teléfonos de dichas islas puedan comunicar, no solamente con toda España, sino con el resto del mundo.

Para ello dispone de tres equipos transmisores, tipo Standard, contruidos de tal manera que pueden ser ajustados en distintas longitudes de onda, siempre comprendidas dentro de cierta gama de frecuencias y combinados dichos equipos de tal forma que cubren en todo momento el servicio radiotelefónico que esta Compañía hasta hoy tiene abierto para el público.

Enumerados los equipos por potencia de menor a mayor, son:

1.º Hasta 500 watios, compuesto de dos unidades.

2.º Hasta 20 kilowatios, idem de tres.

3.º Hasta 60 kilowatios, idem de cuatro.

El oscilador principal está controlado por cristal piezo-eléctrico (cristal de cuarzo), el cual da gran estabilidad a la emisión, y por su sistema de acoplamiento a los amplificadores, elimina de esta forma los efectos de reacción debidos a los mismos.

Con precaución especial se ha asegurado una



gran constancia en la alta frecuencia, puesto que trabajando en onda corta, como esta estación lo hace, significa uno de los factores más importantes para la buena calidad de modulación, dependiendo de esto el que la conversación se haga inteligible o no a larga distancia.

Los cigarrillos **LUCKY STRIKE**



"It's toasted"

**NO IRRITAN
LA GARGANTA**

SINDICATO

DE

**ANTIGUOS FABRICANTES
DE TABACOS DE TENERIFE**

**PLAZA DE LA REPUBLICA
SANTA CRUZ
DE TENERIFE**

INTEGRADO ESTE SINDICATO POR LOS MAS EXPERTOS Y REPUTADOS FABRICANTES DE LA ISLA, TANTO POR SU LARGA PRACTICA EN LA INDUSTRIA COMO POR SU NOTORIA ESCRUPULOSIDAD EN EL EMPLEO DE MATERIALES Y SU PERFECTA ELABORACION, COMPITEN MUY VENTAJOSAMENTE CON LOS MAS SELECTOS PRODUCTOS EXTRANJEROS

Los aparatos están dispuestos en cajas metálicas apoyadas directamente sobre el suelo. Las partes laterales y posterior están cerradas por hojas de duraluminio perforadas, que sirven para proteger el equipo y eliminan interferencias debidas a causas extrañas. El interior de las cajas es accesible por puertas metálicas, provistas de interruptores de seguridad que cortan los altos voltajes al ser abiertos y evitan el peligro que, de no ser así, tendría el personal.

Las partes frontales de los paneles son de pizano, recubiertos por la parte interior con chapas de metal.

Frente a estos aparatos se hallan los cuadros de medida, regulación de voltajes y panel del rectificador, colocados, tanto éstos como aquéllos, con respecto a sus equipos correspondientes, con la mayor estética.

Las plazas de las válvulas amplificadoras y rectificadoras son refrigeradas por una corriente de agua que circula a través de una conducción especialmente dispuesta para el debido aislamiento a tierra, de la alta tensión. A dicha conducción se impulsa el agua mediante grupos moto-bombas.

El agua caliente procedente de las válvulas

se enfría pasando a través de radiadores, sobre los que se produce una corriente de aire forzado por medio de ventiladores. La refrigeración se hace, por tanto, en circuito cerrado.

Todo lo que respecta a motores, generadores, bombas, etc., tiene dedicada una sala en la planta baja del edificio, los cuales, controlados desde la planta superior (sala de equipos), suministra la energía con los distintos potenciales necesarios para el funcionamiento de los transmisores.

La unión de los equipos con las antenas emisoras se hace por medio de líneas de transmisión y una distribución especial, por medio de un sistema de interruptores, con lo cual se puede tomar para cada equipo la antena que se desee, conectándola al amplificador conveniente para cada transmisión.

Esta emisora está provista de varias clases de antenas, todas ellas directivas, siendo en su mayoría las del tipo "Sterba", las cuales están reportadas por ocho columnas de 64 metros de altura. Algunas antenas "Hertz" están destinadas a pruebas.

MANUEL MUÑOZ ROJAS.

(Operador técnico de Radio.)

Estos son algunos modelos de las cajas perfectamente envueltas con «Cellophane» con la máquina "ROSE", de gran rendimiento, pues envuelve hasta 230 paquetes por minuto según la forma y el tamaño del paquete



MAQUINAS DISTRIBUIDAS
EN EL MUNDO ENTERO

DIRIJANSE LOS PEDIDOS
ASI COMO PARA LAS EMPAQUETADORAS DE CIGARRILLOS
Y DE TABACO A LA CASA

ROSE BROTHERS (GAINSBOROUGH) LTD. ALBION WORKS, GAINSBOROUGH

COMPañIA ARRENDATARIA DE TABACOS

RELACION del movimiento de personal en el mes de julio de 1933

NOMBRES	CARGO Y OFICINA EN QUE SERVÍA EL INTERESADO	SUELDO	FECHA DEL FALLECIMIENTO O CESANTÍA
BAJAS POR FALLECIMIENTO O CESANTIA			
D. Vicente Blanco Hernández.....	Servicios especiales.—Fábrica Gijón.....	7.200	18 Julio.—Falleció.
» Manuel Felizán.....	Mozo Almacenes.—Administración Madrid.	3.000	25 Id. — Id.
Personal de vigilancia.			
D. Jaime Martín Molondra.....	Inspector.—Balears.....	4.500	24 Julio.—Falleció.
A S C E N S O S			
D. Rafael Gimeno Aznar.....	Oficial administrativo.—R. Valencia.....	3.500	1 Oficial administrativo.—R. Valencia.
» José Amor Casquero.....	Idem id.—Fábrica Bilbao.....	3.500	1 Idem id.—Fábrica Bilbao.
» Ramón García Rubio.....	Idem id.—Fábrica Logroño.....	3.500	1 Idem id.—Fábrica Logroño.
» Antonio Escrivá Frigola.....	Idem id.—Dirección.....	3.500	1 Idem id.—Dirección.
» Fernando Romero Lerroux.....	Idem id.—Fábrica Cádiz.....	3.500	1 Idem id.—Fábrica Cádiz.
» José Luis Arenas Garay.....	Idem id.—Dirección.....	3.500	1 Idem id.—Dirección.
» Benito Arranz Estebacauz.....	Idem Id.—R. Castellón.....	3.500	1 Idem id.—R Castellón.
D.ª Flor M.ª Alvarez Duarte.....	Capataza.—Fábrica Gijón.....	3.480	27 Maestra.—Fábrica Gijón.
T R A S L A D O S			
Personal de vigilancia.			
D. Pascual López González.....	Agente.—Vizcaya.....	3.200	3 Agente.—Madrid.
» Basilio Sevillano Díez.....	Id. —Guipúzcoa.....	3.200	3 Id. —Madrid.
CARGO Y OFICINA PARA QUE HA SIDO NOMBRADO		FECHA DEL NOMBRAMIENTO	
N O M B R A M I E N T O S D E E N T R A D A			
D. Francisco Barroso Elorza.....	Mozo.—Administración Madrid.....	2.500	26 Julio.

RELACION del movimiento de personal en el mes de agosto de 1933

NOMBRES	CARGO Y OFICINA EN QUE SERVÍA EL INTERESADO	SUELDO	FECHA DEL FALLECIMIENTO O CESANTÍA
BAJAS POR FALLECIMIENTO O CESANTIA			
D.ª María Rumbo Souto.....	Maestra.—Fábrica Coruña.....	3.480	20 Agosto.—Falleció.
» Catalina Cambefort Núñez.....	Maestra.—Fábrica Madrid.....	3.480	23 Id. — Id.
D. Federico Medina Puyana.....	Oficial administrativo.—Fábrica Madrid..	9.000	29 Id. — Id.
» Dimas Menéndez Magdalena...	Ingeniero Dto.—R. Santander.....	7.000	31 Id. —Renunció.
Personal de vigilancia.			
D. Francisco Jesús González Corral	Agente.—Oviedo.....	3.000	2 Agosto.—Sin efecto.
A S C E N S O S			
D. Manuel Chisvert Guinard.....	Mozo.—Representación Valencia.....	3.000	1 Agosto.—Mozo.—Repción. Valencia.
» Francisco López y López.....	Oficial administrativo.—Fábrica Madrid..	9.000	31 Id. —Oficial admvo.—Fc.ª Madrid
D.ª María Martí Miró.....	Capataza.—Fábrica Tarragona.....	3.480	23 Id. —Maestra.—Fc.ª Tarragona.
» Gloria Canosa Pardo.....	Encargada.—Fábrica Coruña.....	3.480	26 Id. —Maestra.—Fábrica Coruña.
Personal de vigilancia.			
D. Dionisio Mancha Llorca.....	Agente.—Murcia.....	5.000	5 Agosto.—Inspector.—Balears.
» Juan Blanco Garrido.....	Agente Vizcaya.....	3.200	21 Id. —Agente.—Vizcaya.
CARGO Y OFICINA PARA QUE HA SIDO NOMBRADO		FECHA DEL NOMBRAMIENTO	
N O M B R A M I E N T O S D E E N T R A D A			
D. Sebastián Blasco Melero.....	Portero Almacén.—Fábrica Tarragona....	3.880	30 Agosto.

ANTONIO LOINAZ

Cementos Rápidos de Zumaya
Cementos Portland de Lemona
Cementos Portland «Relámpago»
(De endurecimiento rápido)

TRANSPORTES

OFICINAS Y DEPOSITO:
AMARA, núm. 7
TELEFONO 10315
SAN SEBASTIAN

“El Material Industrial”

(C. A.)

B
I
L
B
A
O

Casas en

SAN SEBASTIAN
MADRID
ZARAGOZA
SEVILLA
VALENCIA
y BARCELONA

Motores eléctricos a gasolina marca C.L.
Diesel marca SCHLUTER

Compresores de aire BROOMWADE

Bombas para toda clase de líquidos
marca Klein, Schanzlin & Becker

Correas, herramientas, transmisiones
Rodamientos Hoffmann, aceites, grasas
y cotones

SINDICATO INDUSTRIAL DE FABRICANTES DE TABACOS DE TENERIFE

Este Sindicato está integrado por 23 fabricantes de tabacos, todos ellos proveedores de la Compañía Arrendataria de Tabacos.

También posee una fábrica conjunta, a más de las veintitrés individuales, donde se elaboran cigarros puros y cigarrillos selectos, confeccionados con los mejores tabacos del mundo.

Especialidad en cigarros y cigarrillos de gran lujo y excelente calidad.

Precios especiales para grandes cantidades.

Todos los cigarros puros se confeccionan a mano, lográndose así una condición y temple que es imposible obtener mecánicamente.

RAMBLA DE PULIDO, NUM. 50
SANTA CRUZ DE TENERIFE

Rogamos a cuantos se dirijan a nuestros anunciantes mencionen siempre "TABACOS"

D. Antonio Lara y Zárate, nuevo Ministro de Hacienda

No es ocasión de hacer apologías, pero siempre es hora de rendir tributo justiciero a las excelentes cualidades de los ciudadanos.

El Sr. Lara, que llega a administrar los caudales del Erario público en momentos difíciles por causas de todos conocidas, es en su tierra natal uno de los primeros abogados. Vicepresidente de las Cortes Constituyentes, ha figurado en la Comisión de Presupuestos, destacando notablemente su personalidad por sus profundos conocimientos en materias administrativas y financieras. No en balde tiene en su haber conseguir que el Cabildo de Tenerife, del que fué nombrado Secretario cuando Canalejas en el año 12 desdobló en dos los Cabildos insulares, sea hoy la entidad económica más fuerte del archipiélago.

Especializado en las más variadas disciplinas, austero y laborioso, su alta ponderación espiritual contribuyó a acrecentar su prestigio.

Es hoy una de las figuras más populares y queridas de la política isleña.

Añejo republicano, figuró desde muy joven en el Directorio del partido radical de Tenerife. Orador reposado y metódico, sin vehemencias efectistas, razonador y sintético, siempre dejó la impresión grata de su firme preparación y admirable sistema expositivo en cuantas ocasiones intervino en las Cortes. Recientes son sus intervenciones en la discusión del Estatuto catalán; y en Bolsa, donde todo acontecimiento político impresiona grandemente por la gran sensibilidad que la caracteriza, se dice de él que es hombre recto e inteligente.

TABACOS, que por su juventud sólo sabe ponderar bien lo que valen y puede conseguirse con la austeridad, modestia y buena voluntad, se congratula del nombramiento y desea al nuevo Ministro una gestión acertada en sus funciones para bien y tranquilidad de todos los españoles.

PETICION JUSTA

SONETO

Aumentó la *Revista* la tirada
desde que en sus columnas colaboro,
y no es extraño, pues mi pluma en oro
convierte el cobre, cual si fuese un hada.

La Fama con su trompa veis que, alada,
los aires cruza desde Cabra a Toro,
haciendo que busquéis como un tesoro
la página que está por mí firmada.

Ostentando el laurel de la conquista,
que a pedir algo práctico me invita,
no estando de la nómina en la lista

(el sueño, es claro, la omisión me quita),
pediré al Director de la *Revista*
que me asigne una paga... decentita.

EPIGRAMAS

Viendo a la viuda de Amando
como un botijo, redonda,
y cuya pena es tan honda
que, lágrimas destilando,
parece envuelta en la bruma,
el cacharrero Palomo
me dijo con mucho aplomo:

—*Esa viuda se rezuma.*

* * *

La coqueta Sinforosa,
que buenos ojos la había
Joaquín puesto el otro día
comentaba, vanidosa.

Para que te des completa
cuenta del caso, lector,
decirte debe el autor
que era bizca la coqueta.

SANDALIO SÁNCHEZ DE SEBASTIÁN

Recaudación por tabacos y timbre en el mes de agosto de 1933

Tabacos.—A 40.989.704,95 pesetas asciende lo recaudado por la venta de tabacos y envases usados en el pasado mes de agosto.

Como la recaudación que se obtuvo por idénticos conceptos en igual mes del año anterior fué de 39.568.302,73 pesetas, resulta un mayor producto en el año actual de 1.421.402,22 pesetas.

La mayoría de las provincias registran alzas, algunas de importancia, siendo las bajas, en general, de poca importancia.

Timbre.—La recaudación obtenida por este concepto en el pasado mes de agosto es de 20.393.947,15 pesetas, que, comparada con la que se obtuvo en igual mes del año anterior, que fué de 21.808.115,42 pesetas, acusa una baja de 1.414.168,27 pesetas.

Ha fallecido en Madrid nuestro querido consocio y particular amigo don Federico Medina Puyana. A sus atribulados hijos, doña Asunción, D. Luis y D.^a Pilar, y demás familia, enviamos la expresión de nuestro pésame más sentido.

EDWARD. J. O'BRIEN & C^o LEAF TOBACCO

MAIN OFFICE: 815-817 West, Main Street. Louisville, Kentucky. Cable Address: «Obrienco»

BRANCHES: Baltimore, MD. Lexington, KY. Wilson, N. C.

We are equipped to buy, air dry and steam dry on all principal markets, all grades of Burley, Fired Dark, Green River, Aircured, Maryland, Virginia, Carolinas and Seed Leaf Tobaccos.

Samples and quotations furnished upon request

Nuestra organización permite disponer de tabacos secados al aire y al vapor en todos los mercados y especialmente de las siguientes clases de hoja: Burley, Fired Dark, Green River, Aircured, Maryland, Virginia y Carolinas

Se facilitan muestras y cotizaciones

TABACOS HABANOS

Romeo y Julieta

Y

MARIA GUERRERO

SE VENDEN EN TODAS LAS
EXPENDEDURIAS DE ESPAÑA

VIUDA DE

ANTONIO WAIS

FABRICA DE ASERRAR MADERAS

EPECIALIDAD
EN ENVASES

Gaiteira, 17 LA CORUÑA

Lubrificantes "STANDARD"

Auto-Engrase "ULTRA"

IMPORTACION DIRECTA

J. Porta Bernabé

Virués, número 2.

VALENCIA

C. A., SERRERÍAS DEL MIÑO

LA GUARDIA (PONTEVEDRA)

FÁBRICAS DE ASERRAR

MADERAS DEL PAÍS

TABLONES - TABLAS

CAJAS - ENVASES

Rogamos a cuantos se dirijan a nuestros anunciantes mencionen siempre "TABACOS"

LA AVENTURA DEL AUTOMOVIL GRIS

(Relato policiaco infantil)

Sonó el teléfono fuerte e insistentemente. Peters, el famoso perro policía, descolgó, no sin cierta precipitación, el auricular. Lejos, una voz femenina, mezcla de espanto e impaciencia, reclamaba sus auxilios. Ni él mismo pudo sospechar la causa; pero sí sabía que de aquella bre-



ve conversación había quedado momentáneamente impresionado. Reaccionó, sin embargo. No era Peters policía, por muy perruno que fuese, capaz de amilanarse ante tamaño sucedido. Tranquilo ya, buscó sobre una mesa de despacho los periódicos del día. Ellos acaso le darían la clave y le ayudarían a desentrañar el misterio. Todos, poco más o menos, decían lo mismo. En *Le Journal* leyó así:

“Un hecho insólito viene hoy a llenar la lista de los robos cometidos en estos últimos tiempos. En plena avenida de la Opera y cuando más concurrida se hallaba, ha sido cometido un importante robo que, por sus características, está siendo muy comentado. Como se sabe, la Banca de Boulogne y del Loire tiene allí establecida su importante dependencia de crédito. Esta tarde, sobre las cinco, pocos minutos después

A. BARANDIARAN

Aceros, Metales, Tornillería, Remaches, Tuberías de todas clases, Robinería, Bombas, Máquinas y herramientas para talleres y minas.

MAYOR, 5
SAN SEBASTIAN

Cera “SIMON”
para suelos y muebles.

Crema “SIMON”
para el cizado.

Crema “WILSON”
especial para el calzado de lujo.

Depositorio: JOSE M.^a OLAIZOLA
SAN SEBASTIAN

TALLERES MECANICOS LARREA Y URBIETA

Suministro de piezas de repuesto para las máquinas de la Fábrica de Tabacos. Reparación de automóviles y maquinaria en general. Camisaje y rectificado de cilindros.

DOCTOR DELGADO, 5 - Teléfono 13473
SAN SEBASTIAN

MADERAS Y HIERROS HIJOS DE LANTERO, LTDA.

MADRID. Serrano, 142.
GIJON. Sanz Crespo.
OVIEDO. Almacenes.
PONTEVEDRA. Almacenes.
BILBAO. Rivera de Zorrozame, 13.
CORUÑA. Barrio La Palloza.
VIGO. Luis Taboada, 24.

Almacenes de hierro. Cajas para envase. Exportadores de madera de construcción y ebanistería

de detenerse frente a la Banca un magnífico automóvil gris, de matrícula francesa, subieron a ella tres individuos, que, después de intimidar con sus pistolas a los transeuntes, huyeron hacia la estación D'Orsay, portando sendos maletines. Pocos minutos después quedaba comprobado un robo de 500.000 francos y otros importantes efectos, sin que hasta la fecha pueda suponerse quiénes fueron los ladrones, ya que éstos llevaban el rostro cubierto con un antifaz.

Es de lamentar la frecuencia de estos hechos y esperamos que nuestra policía sabrá de una vez cortarlos capturando a los criminales."

Seguía una serie de consideraciones que Peters no se molestó en leer. Lo importante ya estaba en su conocimiento. Rápidamente formó su plan de batalla. Era preciso obrar con rapidez antes que la policía oficial entorpeciera sus gestiones.

Con objeto de no ser visto si alguien espía sus pasos, Peters salió a la calle por una puerta secreta de su despacho, que daba a una calle trasera y poco concurrida del bulevar de los Capuchinos.

Ya en pleno bulevar, Peters tomó un taxi, para apearse poco después en la Banca de Boulogne y del Loire.

Unos policías retenían al público, que en su curiosidad pretendía asomarse a los grandes ventanales del Banco, junto a la puerta. Los policías saludaron correctamente a Peters, que entró directamente en el establecimiento sin hacer ninguna manifestación a la Prensa. Sin embargo, no pudo evitar que los reporteros fotográficos dispararan sus máquinas. Hubo un murmullo en el público y Peters desapareció tras la gran mampara de cristales.

* * *

No hizo públicas sus observaciones. Peters, sagaz en sus propósitos, calló lo que los indicios le delataran, y después de fijarse de nuevo en los rincones más escondidos de la Caja, guardó cuidadosamente en el bolsillo de su sobretodo lo que para él había sido la clave aclaratoria del suceso.

Ya en posesión de lo que consideraba de tanta trascendencia, salió del Banco camino de su despacho, no sin antes dirigir un afectuoso saludo a lord Cromwell, jefe del Banco, y Charles Crousat, director de Policía.

Peters se apoyó en la balaustrada. Debajo de él, el Sena, caudaloso y magnífico, reflejaba en el espejo de las aguas oscuras por la noche los faroles del pretil. Un poco más allá, Notre Dame dibujaba en el cielo su soberbia silueta, mole de siglos y testigo de la Historia, como una gran nave anclada en el mar de unas aguas tranquilas como las del Sena.

Nadie reconocería a Peters bajo su disfraz de vagabundo y apache del hampa de París.



Vista de los Grandes Almacenes Pedro Roldán

TRAJES, ABRIGOS, IMPERMEABLES, TRINCHERAS Y GABARDINAS PARA CABALLEROS Y NIÑOS
Uniformes de todas clases
Artículos para viaje y sport

PEDRO ROLDAN

Plaza del Pan, 1 al 3

Lineros, 17 al 21

Teléfono 21530

SEVILLA

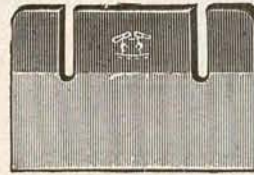

CUCHILLAS
para toda clase
de máquinas.

Proveedores de la Compañía
Arrendataria de Tabacos.

PICARD & ZERVER
Remscheid-Vieringhausen.

Agente para España: ADOLFO GRÜNEBAUM

Apartado 155 ALICANTE

MANUEL SANCHEZ PEREZ

Calle del Dr. Esquerdo, 4.

— ALICANTE —

CONTRATISTA DE ARRASTRES DE LA COMPAÑIA ARRENDATARIA DE TABACOS EN LA PROVINCIA

Comisiones - Consignaciones

Tránsitos - Seguros marítimos

TELEFONO núm. 2114 — APARTADO núm. 101

DANIEL MAC-PERSON & C.^a, S. L.

(FUNDADA EN 1840)

AGENTES DEL LLOYD'S
CONSIGNATARIOS DE BUQUES

==== CADIZ ====

Almacenes: Muelle, 2 - Teléfono 1254

Oficinas: F. Salvochea, 4 - Teléfono 1566

MADERAS PEDRO A. GARCIA-FOGEDA

Casa fundada en 1892

RONDA DE VALENCIA, 5 PROVISIONAL

TELEFONO 71600

Proveedor de la C.^a Arrend.^a de Tabacos

M A D R I D

Encasquetada su gorra hasta cubrir sus cejas, miraba distraidamente hacia adelante, mientras en sus labios se consumía un pitillo.

El policía de servicio le llamó la atención y le obligó a no detenerse en aquel lugar. Peters siguió su camino sin declarar su personalidad, y lentamente prosiguió el cauce del Sena hasta llegar a un pequeño embarcadero, donde tomó una lancha que le condujo a la otra orilla.

* * *

Al siguiente día, sentado en su despacho, Peters charlaba con su ayudante Meurice mien-

zaron los bandidos para su fechoría. Poco después, en una taberna de las afueras, detuvo a los tres componentes de la banda que asaltaron el prestigioso establecimiento de crédito. Los valores han sido recuperados casi íntegramente.

Llamamos la atención al Prefecto de Policía francés sobre la meritísima labor del genial Peters, y esperamos que sus servicios sean recompensados en atención a su notabilísimo e importante servicio policiaco, que hace renacer la tranquilidad a nuestros hombres de finanzas y al propio público."

IMPRENTA Y LIBRERIA MODERNA ELEUTERIO MARTINEZ

Mercado, núm. 120 - LOGROÑO - Teléfono 1645

TRABAJOS COMERCIALES
OBJETOS DE ESCRITORIO

IMPRESIONES ARTISTICAS
PAPELERIA FINA

Productos KODAK: Laboratorio.

Máquinas de escribir UNDERWOOD

tras fumaba un exquisito y aromático cigarro. Ante sí tenía un periódico, que leía con satisfacción. Su voz se dejó oír en la estancia.

"Una vez más el sagaz talento policiaco del célebre detective Peters ha venido a desentrañar el misterioso robo de la Banca de Boulogne y del Loire, del que hace pocos días dimos cuenta a nuestros lectores.

Con una clarividencia digna de todo elogio, nuestro policía secreto ha sabido capturar a la famosa banda que, repetidamente, venía dando muestras de su audacia. Ayer, en los muelles de Port-Sédú y en una casucha abandonada, fué hallado el famoso automóvil gris que utili-

—Maestro—preguntó Meurice—, ¿puede saberse cómo logró usted descubrir este hecho?

Peters sonrió levemente.

—Nada más sencillo—respondió el detective—. He aquí unas partículas de barro halladas en la calle como huellas de las ruedas del coche y esta bolsa de tabaco y un botón hallados dentro de la Caja y que los bandidos en su huida dejaron abandonados...

—¿Y eso...?—musitó lleno de asombro el ayudante.

—Esta arenilla, amigo Meurice, ya secada, pertenece a un terreno sólo existente en un barrio de París a orillas del Sena. Con este dato,

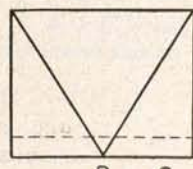
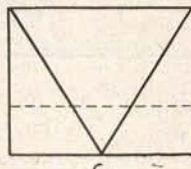
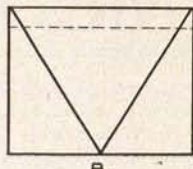

El célebre gráfico de Luckword, cuya interpretación se rá fácil para nuestros lectores, muestra lo que era antiguamente el ambiente burocrático a través de la edad y categoría. Precisamente hoy, se invierte en muchos sitios a pesar del saneamiento planteado por la República.

Desde el máximo trabajo y mínimo salario y permiso, que la juventud disfruta, según el gráfico B., pasando por la templanza y equilibrio logrados en el transcurso del tiempo, según el gráfico C., se llega al paraíso del gráfico D., en que a un máximo de dinero, honores y descanso, corresponde una cantidad insignificante de trabajo.

COLAS VEGETALES

DIRECCION TELEGRAFICA
N E V A R I E T U R
TELEFONO NUMERO 18176

MIGUEL CASANOVA
COMERCIO, 64-BARCELONA

..SICCOLLIN..

EN PASTA Y EN POLVO
SOLUBLES EN FRIO

ESPECIALES PARA LA INDUSTRIA DE TABACO



MATERIAL CONTRA INCENDIOS
"KUSTOS"

PROVEEDORES OFICIALES DEL
ESTADO ESPAÑOL POR R. O.

Extintores. - Enchufes rápidos reglamentarios
Instalaciones de agua para espectáculos públicos.
- Bombas de 50 a 200 litros. - Cargas para
extintores y bombas químicas. - Mangajes del
país y extranjero. - Avisadores de incendios.
Escalas de todas clases. - Lanzas. - Máscaras con-
tra gases y humos. - Devanaderas. - Salvavidas
de todas clases. - Etc., etc.

ELOY GONZALO, 4 - MADRID - TEL. 35224

Almacén de papel - Fábrica de so-
bres - Objetos de escritorio - En-
cuadernación - Imprenta - Relieves

VICENTE RICO, S. A.

MADRID

TALLERES: PASEO DE LA CANALIZACION
Teléfono 18644.

DESPACHO: CONCEPCION JERONIMA, 35 y 37
Teléfono 72417.

HIPÓLITO BERGASA

Gran serrería mecánica. — Almacén de maderas. — Éxplotaciones forestales.

GENERAL ZURBANO — APARTADO 28 — LOGROÑO

J. B. DÍAZ Y CÍA, S. EN C. CASA FUNDADA EN 1877

ESCOGEDORES, ALMACENISTAS, COMERCIANTES Y EXPORTADORES DE
TABACO EN RAMA ☉ CABLE: ZAIDCOMP

PRADO, NÚM. 125 LA HABANA (CUBA)

CARTONES MECÁNICOS PRAT

Interesa a todos conocer los cartones mecánicos que LA PAPELERA ESPAÑOLA fabrica en Prat del Llo-
bregat. — Cartones especiales para cartelería de propaganda comercial. Abanicos Pay-Pay, económicos y finos,
para cajería y estuchería. Encuadernación. Blancos por una o dos caras. Color, bicolor, etc.

Los cartones PRAT son los de menor peso, los de mayor calibre, los de composición más depurada. No es-
tropean las cuchillas de las cizallas y de las guillotinas. Son de mayor aprovechamiento. Superiores a los
de otra cualquiera procedencia. SON LOS MEJORES DE TODOS. Marcas registradas: OLBOR, NIUSBOR
y KIMBOR. - Cartón madera fuerte para platos y bandejas a presión rayado y hendido.

Concesionarios de venta: CENTRAL DE FABRICANTES DE PAPEL
Florida, núm. 8. MADRID (y en las principales capitales de España).

Rogamos a cuantos se dirijan a nuestros anunciantes mencionen siempre "TABACOS"

fácil era presumir el punto desde donde había partido el coche. Después de esto, las pesquisas eran bien fáciles. Faltaba averiguar qué elementos habían tomado parte en el robo. Este botón—continuó—me descubrió que el ladrón usaba un mono de los mecánicos, ya en desuso en París, y que hoy sólo llevan ciertos maleantes del barrio de Port-Sedi. La petaca fué el último baluarte en que se ocultaban mis deducciones. En su interior descubrí poco después, afortunadamente, las iniciales de su propietario,

"J. Z." ¿Descubriste ya el resto, querido Meurice?—interrogó Peters cariñosamente—. ¿Era raro presumir que Jonatas Zareis era el inductor y cabeza de motín del robo?

Peters sonrió de nuevo. De su cigarro habano salió un espiral de humo que fué a perderse en el techo, y su mirada se perdió en el vacío, mientras de la calle llegaba el preludio de un violín que bajo las ventanas iniciaba un ciego...

M. S. P.

A L C E R R A R L A E D I C I O N

En prensa ya este número, llega a nosotros la triste nueva del fallecimiento de nuestro querido consocio y entrañable amigo D. Enrique Martínez Cardeña.

Funcionario probo e inteligente, ha prestado meritisimos servicios en el Cuerpo de Inspectores técnicos de la Renta del Timbre, en cuyo escalafón ocupaba uno de los primeros puestos.

Abogado en ejercicio durante mucho tiempo, consolidó su fama de jurista, y entusiasta de nuestra Asociación, de cuya Junta directiva ha formado parte, trabajó siempre por los intereses sociales con cariño y desinterés.

Sin tiempo para más, sirvan estos renglones para testimoniar a su atribulada familia, y muy especialmente a nuestro querido compañero y amigo D. Enrique Martínez Sierra, la expresión de nuestro muy sentido pésame.

ALTOS CARGOS

El Diputado por Las Palmas y buen amigo nuestro D. Rafael Guerra del Río ha sido nom-

brado Ministro de Obras públicas, a cuyo departamento lleva gran entusiasmo y una fe republicana extraordinaria que le ayudarán a salir adelante de la difícil tarea que le deja su antecesor.

Es figura conocidísima dentro del partido radical, y su historia política va unida a la del caudillo Sr. Lerroux, destacando su personalidad brillantemente durante su actuación como Concejal en el Ayuntamiento de Barcelona.

Al expresarle nuestra enhorabuena, la hacemos extensible a los Sindicatos tabaqueros de Canarias y a los isleños, en general, que ven en la actualidad aumentado el número de sus valedores en los altos destinos de la República.

* * *

También ha sido nombrado Jefe de la Secretaría particular del Presidente del Consejo de Ministros nuestro particular amigo D. Antonio Sánchez-Fúster.

L A E Q U I T A T I V A (FUNDACION ROSILLO)

Compañía anónima de seguros sobre la vida genuinamente española

(De la Memoria presentada a los accionistas sobre operaciones del ejercicio social cerrado en 31 de diciembre de 1932)

En el 16.º ejercicio social el beneficio líquido a repartir ascendió a pesetas 1.836.804,51, una vez pasadas 500.000 al fondo de previsión, convertido ya en pesetas 2.000.000.

Y la distribución de aquella suma fué así:
Pesetas 1.100.000 ó 59,89 por 100 a los asegurados.
Pesetas 700.000 ó 38,11 por 100 a los accionistas y Consejo.
Pesetas 36.804,51 ó 2 por 100 a cuenta nueva.

Las 630.000 pesetas distribuidas entre los accionistas correspondieron, a razón de 63 pesetas, a las acciones A, y 21 a las acciones B.

En la Memoria se demuestra la bondad del sistema establecido con la participación de los asegurados en los beneficios; participación que, en el transcurso de trece años, se eleva a veinte millones de pesetas; habiendo año, como el de 1923, que la participación se elevó a cerca de tres millones. Este sistema, implantado por la "Equitativa" y sostenido desde el principio sin vacilación, representa en la hora actual, en período de plena crisis, una muestra concluyente de la sabiduría de sus principios. Además ha lanzado recientemente, y es la primera Entidad aseguradora que lo hace, pólizas de rentas vitalicias inmediatas con participación en los beneficios, lo que equivale decir al asegurado: "Tu renta anual será durante toda tu vida, por lo menos, de tal tanto por ciento; pero aumentará anualmente por virtud de la participación que en mis beneficios te concedo." Tal sistema, apenas implantado, está dando ya los mejores resultados.

El Palanca de situación al 31 de diciembre de 1932 es el siguiente:

	Pesetas.
ACTIVO	
Accionistas	5.000.000,00
Efectivo.—Caja y cuentas corrientes con Bancos.....	1.412.457,42
Inmuebles	10.727.543,68
Préstamos hipotecarios.....	1.367.845,29
<i>Valores mobiliarios.</i>	
Deudas del Estado español.....	33.349.323,15
Idem de otros Estados con garantía del Estado español.....	981.162,25
Idem del Estado portugués.....	875.990,16
Valores españoles con garantía del Estado	1.883.746,45
Efectos públicos españoles.....	7.354.989,65
Obligaciones hipotecarias.....	15.802.274,73
Acciones varias.....	9.383.843,67
	69.631.330,06
Anticipos sobre pólizas de la Compañía.....	11.718.929,83

ECHEVARRÍA, S. A.

Apartado 46.--Teléf. 11306

BILBAO

Aceros finos, marca HEVA, al Cromo, Tungsteno, Níquel, Vanadio, Rápidos, Extra-rápidos, Inoxidables, Fundidos, etc., etc.

PIEZAS DE ACERO FORJADO

GRAN PREMIO (máxima recompensa) en las Exposiciones de Sevilla y Barcelona.—Medalla de Oro en la Exposición Nacional de Maquinaria de Madrid 1925.—Cok y Derivados.

LINGOTE DE HIERRO, ACERO SIEMENS, PALANQUILLA, BARRAS CUADRADAS Y REDONDAS, PLETINAS, LLANTAS, FERMACHINE, ETC.—HERRADURAS, CLAVO PARA HERRAR, ALAMBRE, PUNTAS DE PARIS, TACHUELAS, REMACHES, ETC.

Ybarra y Compañía, S. en C. SEVILLA

Servicios regulares de cabotaje entre Bilbao y Marsella y puertos intermedios. — Línea Mediterráneo - Brasil - Plata.

Salidas regulares cada 21 días para Santos, Montevideo y Buenos Aires, por los grandes moto-trasatlánticos correos españoles «Cabo San Antonio», «Cabo San Agustín», «Cabo Santo Tomé».

Acomodaciones para pasajeros de 1.ª clase.

Buques especializados para el transporte moderno de pasajeros de tercera, en camarotes exclusivamente.

Informes: En Sevilla, Oficinas de la Dirección, Apartado 15. Telegramas, Ybarra.—En Barcelona, Sres. Hijo de Rómulo Bosch, S. en C., Vía Layetana, 7. Telegramas: Romulobosc.—En Cádiz, D. Juan José Ravina, Beato Diego de Cádiz, 12. Telegrs: Ravina.

AGENCIAS EN TODOS LOS PUERTOS

UNION BOLSERA MADRILEÑA

(S. A.)

PAPEL Y SUS DERIVADOS

Almacenes centrales y oficinas:

General Lacy, 3 y 5 = MADRID

PEDRO LOPEZ E HIJOS BANQUEROS

Representantes de la Compañía Arrendataria de Tabacos y de la Compañía Industrial Expendedora, Concesionaria para la venta exclusiva de cerillas.

CASA DE TRANSPORTES

DE

DANIEL HERRERA ORTIZ

Pópulo, 17.—SEVILLA

CARIDAD

CONTRATISTA

ACARREOS Y TRANSPORTES LOCALES de la Compañía Arrendataria de Tabacos para el servicio de arrastre de Tabacos y Timbres de la provincia.

ESTABLECIMIENTO LITOGRAFICO
CASA FUNDADA EN 1870

M. PORTABELLA

Acciones. - Membretes. - Cheques.
Circulares. - Memorándum. - Facturas.
Tarjetones. - Etiquetas. - sellos, etc.

PASEO DE SAGASTA, 30
ZARAGOZA

Confeción de carteles y programas para ferias y toros. - Especialidad en trabajos artísticos y comerciales.

FRANCISCO SOLÁ GENÉ

BARCELONA - Pedro IV, 162

FÁBRICA DE PRECINTOS, CHINCHETAS, LLAVES PARA LATAS DE CONSERVAS Y PIEZAS ESTAMPADAS EN GRAN SERIE

Rogamos a cuantos se dirijan a nuestros anunciantes mencionen siempre "TABACOS"

CUBIERTAS Y PISOS DE CRISTAL "ECLIPSE" VENTANAS METALICAS "HOPE'S"

ECLIPSE, S. A.
MELÉNDEZ VALDES, 51
MADRID

TELEFONO 34832

Cuentas con las Compañías reaseguradoras.

Efectivo	613.420,03	
Reservas matemáticas a su cargo.	18.845.467,40	19.458.887,43
Cuentas con Agencias.....	136.019,50	
Deudores diversos.....	2.169.082,63	
		121.622.095,84

Nominales.

Valores depositados por Consejeros, Agentes, etc.	277.420,91
TOTAL.....	121.899.516,75

PASIVO

Capital social suscrito.....	10.000.000,00
Fondo de previsión.....	1.500.000,00
Fondo legal obligatorio para fluctuación de valores.	1.716.033,85

Reservas matemáticas.

Reservas matemáticas de primas.	73.630.793,00
Siniestros avisados, seguros vencidos y rentas pendientes.....	1.003.739,41
Reservas facultativas para extramortalidad	321.558,00
Reservas especiales de gestión.....	200.000,00
"Equitas", derechos pasivos de empleados y Agentes.....	305.579,00
	75.461.669,41

Fondos de beneficios correspondientes a los asegurados.

Fondo de acumulación. (Reserva para la declaración de dividendos diferidos).....	6.263.173,36
Reservas matemáticas para los capitales adicionales concedidos a las pólizas de los años 1922 a 1929.....	1.501.854,00
Reserva matemática para seguros adicionales	799.449,13
Reserva matemática para bonos adicionales	713.288,00
Dividendos dejados a interés.....	74.934,36
Dividendos pendientes de pago....	109.997,36
	9.462.696,21

Cuentas con las Compañías aseguradoras.

Efectivo	1.065.688,12	
Cuentas acreedoras por depósitos.	18.845.467,40	19.911.155,52
Acreedores diversos.....	1.233.736,34	
Beneficio	2.336.804,51	
		121.622.095,84

Nominales.

Acreedores por depósito de valores.....	277.420,91
TOTAL.....	121.899.516,75

Es notorio la depuración del Activo y Pasivo de "La Equitativa". Respecto al primero, no figura ninguna partida por amortizar, a pesar de que legalmente por este concepto se podía aumentar en más de 5,6 millones. En cuanto al Pasivo, no solamente contiene las obligaciones más remotas de la Compañía, sino que están calculadas con excesos de consideración.

La cartera de Valores, integrada en un 50 por 100 por Deudas españolas del Estado, cuya diferencia de cotización con 31 de diciembre de 1930, a fines de 1931 representaba 7,4 millones, al acabar 1932 queda reducida a 4,5 millones, y el precio por el que figuran en Balances excede solamente en 373.000 pesetas a su precio de adquisición.

"La Equitativa" acudió por propia cuenta con dos millones de pesetas a la última suscripción de abril próximo pasado de obligaciones del Tesoro, 5 por 100.

Fuentes de beneficio de la Compañía han sido: primero, el interés sobre la cartera de Valores, el mismo que el del año anterior, o sea un 4,29 por 100; pero teniendo en cuenta la disminución de la renta inmobiliaria por la crisis que afecta a la propiedad, puede convertirse en un promedio de 4,63 por 100, lo que significa un exceso de gran consideración sobre los tipos de 3 y 3,50 por 100 utilizados por la Compañía para el cálculo de sus reservas matemáticas. Después, la economía en los gastos, ya que disminuyen los de Administración en 263.000 pesetas respecto del ejercicio anterior, no obstante haber aumentado las primas, y hay baja de 307.000 pesetas en las comisiones de adquisición, a pesar del aumento de negocio. Se hace la salvedad de que en el presente ejercicio aumentarán los gastos fuertemente, como consecuencia de la aplicación de las Bases de trabajo aprobadas por el Jurado mixto de Seguros.

Ha sido en general altamente favorable la mortalidad lo que ha influido en el brillante resultado del Balance. Y se nota en los seguros de este año un mayor incremento en el número de pólizas que en los nuevos capitales asegurados, consecuencia lógica de la crisis por que atraviesan las grandes fortunas, y asimismo un desplazamiento hacia el seguro para caso de vida y muerte, y aun mayor en los exclusivamente para caso de vida; todo ello muy lógico, toda vez que el que vive de su trabajo debe atender con su seguro, no solamente a sus deudos, sino a su propia vejez e invalidez.

Almacén de Tejidos, Cordelería, Saquerío y Lonas.

Manufactura de objetos de lona de todas clases.
Especialidad en Toldos y Cortinas.

CASA ANDION

SUCESOR:

Deogracias Ortega

Oficinas y despacho: Imperial, 8 y 16, y Botoneras 8 - Teléfono 11233

Depósito: Tarragona, 8 - Tel. 75503

MADRID

Talleres: Santa Engracia, 108 - Tel. 30958

CORCHO HIJOS, S. A. SANTANDER

MADRID: Calle de Recoletos, 3

SANTANDER: Apartado 83

Construcción de turbinas hidráulicas. = Transmisiones. = Construcción de buques. = Reparaciones. = Calefacción. = Saneamiento. = Ventilación de edificios. = Fabricación de aparatos sanitarios de hierro esmaltado.

NUMEROSAS REFERENCIAS

SUCESORES DE

MODESTO FENECH

CONSIGNATARIOS DE BUQUE
AGENTES DE ADUANAS

Despachantes de la Compañía
Arrendataria de Tabacos



Plaza Olózaga, 12, entresuelo
TARRAGONA Tel. 46

B. Pallarés Puig

ALMACEN DE MADERAS
Y SERRERIA MECANICA

Agencia de Transportes.

FABRICA: Abenalabar, 10 (junto Avenida del
Puerto). Teléfono 10363.

DESPACHO: Plaza de M. Benlliure, número 7.
Teléfono 14320. - VALENCIA

Daniel, Seguí y Compañía

TALLERES DE FUNDICION,
CONSTRUCCION Y CALDERERIA



PROVEEDORES DE LA COMPAÑIA
ARRENDATARIA DE TABACOS

ALICANTE

RODRIGUEZ, GIMENEZ Y COMPAÑIA

GRAN FABRICA DE LIBROS RAYADOS

Imprenta - Encuadernación - Relieves
Sellos de caucho y metal - Objetos de
escritorio - Papelería

Federico de Castro, 16-Tel. 23628-SEVILLA

Sucursal: Librería Religiosa del «Salvador»
Plaza del Salvador, núm. 23 - Tel. 21329

Plomos y Estaños Laminados

(S. A.)

CASA FUNDADA EN 1894

Fabricación de papel de estaño y aluminio de todas
clases y medidas. Cápsulas metálicas para botellas
y frascos. Tapones destilagotas para frascos de
esencias, perfumes, etc. Tubos de todas clases para
productos químicos, farmacéuticos, colores, pastas
dentífricas, etc., etc.

VALMASEDA (Vizcaya)

Hijos de Clemente Sánchez

BANQUEROS

CÁCERES

PAULINO GOMEZ LEZCANO, EBANISTA

SE CONSTRUYEN TODA CLASE DE MUEBLES DE EBANISTERIA Y CARPINTERIA
SE HACEN TODA CLASE DE REFORMAS Y BARNIZADOS

Teléfono 70072 - Calle de la Encomienda, núm. 3 - MADRID

Rogamos a cuantos se dirijan a nuestros anunciantes mencionen siempre "TABACOS"

SCHINDLER Y Cia. EN Cta.

SOCIEDAD ESPAÑOLA

OSERLIKON

Maquinaria Eléctrica

Ferrocarriles eléctricos Generadores
Máquinas de extracción Accionamientos para máquinas textiles
Transformadores Turbinas de vapor
Grúas eléctricas Motores Ventiladores
Perforadoras eléctricas y demás aplicaciones electromecánicas

BARCELONA

VIA LAYETANA 13.

MADRID

(CASA CENTRAL)

HUERTAS 11.

BILBAO

GRAN VIA 3.

CANDEIRA & ESTENS

FABRICAS DE ASERRAR MADERAS

ESPECIALIDAD EN ENVASES

VIGO

Rogamos a cuantos se dirijan a nuestros anunciantes mencionen siempre "TABACOS"

COMPAÑIA GENERAL DE TABACOS DE FILIPINAS

BARCELONA-MANILA

Representación en Madrid:
Marqués de Valdeiglesias, 13
Teléfono 16627

Diplomas de Honor y Medallas de
Oro de todas las Exposiciones

Haciendas de San Antonio, Santa Isabel, San Luis y La Concepción

FABRICA:
LA FLOR DE LA ISABELA

Elaboraciones al estilo cubano

Agencias de venta en todos los países

Elaboraciones convenidas a la Compañía Arrendataria para venderlas en las expendedorías a los precios siguientes:

CIGARROS	Cabida de los envases	Precio de la cajita de 25 — Pesetas	Precio de la unidad — Peseta
Presidentes	25	43,75	1,75
Diputados	25	40,00	1,60
Invencibles	25	37,50	1,50
Filipinos Extra	25	31,25	1,25
Favoritos Churruca	25	25,00	1,00
Favoritos A. Correa	25	25,00	1,00
Rosales	25	25,00	1,00
Panetelas	25	22,50	0,90
Vegueros chicos	25	20,00	0,80
Londres finos	25	20,00	0,80

SEÑORITAS: Ptas. 3,65, petaca de 20 cigarrillos
Cigarrillos CHUMS: Ptas. 2 80, paquete de 20
:—: cigarrillos. Estilo 'Virginia' :—:

Rogamos a cuantos se dirijan a nuestros anunciantes mencionen siempre "TABACOS"

Rivadeneira (S. A.)—MADRID