

# PLANO GENERAL DE LA CUENCA DEL RIO MANZANARES

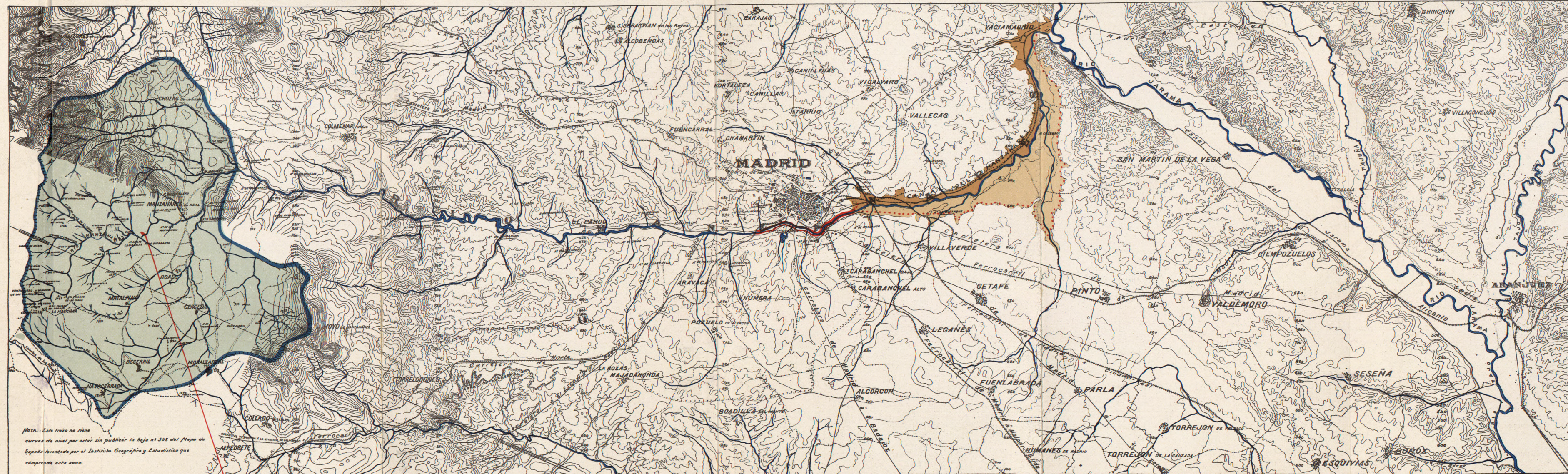

NOTA. Este trazo no tiene curvas de nivel por estar sin publicar la hoja nº 308 del Mapa de España levantado por el Instituto Geográfico y Estadístico que comprende esta zona.

CON DATOS DEL INSTITUTO GEOGRÁFICO Y ESTADÍSTICO.

DIQUE DE LA GARGANTA — COLECTOR GENERAL

ESCALA.  
 0 1000 2000 3000 4000 5000 6000 7000 8000 9000 10000 Metros.  
 Las altitudes se refieren al nivel medio del Mediterráneo en Alicante.

ZONA REGABLE CON LAS AGUAS DE AMBOS COLECTORES.....CANAL EN PROYECTO.  
 MARGEN IZQUIERDA 1078 Ha. MARGEN DERECHA 2832 Ha.

MAURICIO JALVO. ARQUITECTO